



Innenministerium
des Landes
Nordrhein-Westfalen

KOMMUNALWAHLEN 2004

+ Nachtrag

2.1

Vorläufige Ergebnisse
der Wahlen am 26. September 2004
in Nordrhein-Westfalen

LDS NRW
Bibliothek



00102003146



Innenministerium
des Landes
Nordrhein-Westfalen

Haroldstr. 5
40213 Düsseldorf

Landesamt
für Datenverarbeitung
und Statistik
Nordrhein-Westfalen

Kommunalwahlen 2004

Heft 2.1

Vorläufige Ergebnisse
der Wahlen am 26. September 2004
in Nordrhein-Westfalen

+ Nachtrag

Bestell-Nr. B 84 3 2004 00

Landesamt für Datenverarbeitung und Statistik Nordrhein-Westfalen
Mauerstraße 51, 40476 Düsseldorf • Postfach 10 11 05, 40002 Düsseldorf
Telefon 0211 9449-01 • Telefax 0211 442006
Internet: <http://www.lds.nrw.de>
E-Mail: poststelle@lds.nrw.de

Erschienen im September 2004

Preis dieser Ausgabe:
12,30 EUR

Inhalt

	Seite
Vorbemerkungen	5
Parteien bei den Kommunalwahlen am 26. September 2004	7
Wählergruppen (WGR) bei den Wahlen zu den Vertretungen der kreisfreien Städte und Kreise	8
Tabellenteil	
1. Vorläufige Ergebnisse der Wahlen zu den Vertretungen der kreisfreien Städte und Kreise 2004 mit Vergleichsergebnissen früherer Wahlen	12
2. Sitzverteilung in den Vertretungen der kreisfreien Städte und Kreise 1999 und 2004 (2004: vorläufiges Ergebnis)	122
3. Ergebnisse der Oberbürgermeister- und Landratswahlen 2004 (vorläufiges Ergebnis) mit Vergleichsergebnissen früherer Wahlen	
3.1 Ergebnisse der Oberbürgermeisterwahlen	145
3.2. Ergebnisse der Landratswahlen	150
4. Rangfolge der Wahlbeteiligung bei den Wahlen zu den Vertretungen der kreisfreien Städte und Kreise 2004 (vorläufiges Ergebnis) und Abweichung gegenüber anderen Wahlen nach Verwaltungsbezirken	157
5. Größte Zunahmen bzw. Abnahmen der Wahlbeteiligung bei den Wahlen zu den Vertretungen der kreisfreien Städte und Kreise 2004 (vorläufiges Ergebnis) gegenüber anderen Wahlen in einzelnen Verwaltungsbezirken	158
6. Rangfolge der Stimmenanteile einzelner Parteien bei den Wahlen zu den Vertretungen der kreisfreien Städte und Kreise 2004 (vorläufiges Ergebnis) und Abweichungen gegenüber anderen Wahlen nach Verwaltungsbezirken	159
7. Größte Stimmengewinne bzw. -verluste einzelner Parteien bei den Wahlen zu den Vertretungen der kreisfreien Städte und Kreise 2004 (vorläufiges Ergebnis) gegenüber anderen Wahlen in einzelnen Verwaltungsbezirken	163
8. Rangfolge der Stimmenanteile einzelner Parteien bei den Wahlen zu den Vertretungen der kreisfreien Städte und Kreise 2004 (vorläufiges Ergebnis) im Vergleich zu anderen Parteien nach Verwaltungsbezirken	167
9. Sitzverteilung in den Vertretungen der kreisfreien Städte und kreisangehörigen Gemeinden 1999 und 2004 (2004: vorläufiges Ergebnis)	171
10. Sitzverteilungen in den Vertretungen der kreisangehörigen Gemeinden 1999 und 2004 (2004: vorläufiges Ergebnis)	172
11. Ergebnisse der Bürgermeisterwahlen 2004 (vorläufiges Ergebnis) mit Vergleichsergebnissen früherer Wahlen	205
12. Ergebnisse der Oberbürgermeisterwahl am 26. September 2004 im Vergleich zu 1999 (2004: vorläufiges Ergebnis)	260
13. Ergebnisse der Landratswahl am 26. September 2004 im Vergleich zu 1999 (2004: vorläufiges Ergebnis)	261
14. Ergebnisse der Bürgermeisterwahl am 26. September 2004 im Vergleich zu 1999 (2004: vorläufiges Ergebnis)	262

Grafiken zu den Kommunalwahlen 2004

Vorbemerkung

Das vorliegende Heft 2.1 informiert über vorläufige Ergebnisse der Wahlen zu den Vertretungen der kreisfreien Städte, der Kreise und der kreisangehörigen Gemeinden.

Ferner enthält dieses Heft Ergebnisse der Bürgermeister- und Landratswahl. Die Bürgermeister und Bürgermeisterinnen sowie die Landräte und Landrätinnen werden nach einem reinen Mehrheitswahlsystem gewählt.

Sofern im ersten Wahlgang kein Kandidat bzw. keine Kandidatin die absolute Mehrheit errungen hat, ist eine Stichwahl erforderlich.

Über das vorläufige Ergebnis der Stichwahl, die am 10. Oktober 2004 stattfindet, wird im Heft 2.2 berichtet.

Parteien bei den Wahlen zu den Vertretungen der kreisfreien Städte und Kreise am 26. September 2004

CDU	Christlich Demokratische Union Deutschlands
SPD	Sozialdemokratische Partei Deutschlands
GRÜNE	BÜNDNIS 90/DIE GRÜNEN
FDP	Freie Demokratische Partei
PDS	Partei des Demokratischen Sozialismus
REP	DIE REPUBLIKANER
ödp	Ökologisch-Demokratische Partei
DVU	DEUTSCHE VOLKSUNION
NPD	Nationaldemokratische Partei Deutschlands
DKP	Deutsche Kommunistische Partei
ZENTRUM	Deutsche Zentrumspartei – Älteste Partei Deutschlands gegründet 1870
GRAUE	DIE GRAUEN - Graue Panther
STATT Partei	STATT Partei DIE UNABHÄNGIGEN
Deutschland	Ab jetzt...Bündnis für Deutschland Liste: Gegen Zuwanderung ins „Soziale Netz“
HP	Humanistische Partei
UAP	UNABHÄNGIGE ARBEITER-PARTEI (Deutsche Sozialisten)
LD	Liberales Demokraten
AMP	Aufbruch Mittelstand Partei
DSP	Deutsche Seniorenpartei Die Generationenverbindende
FAMILIE	FAMILIEN-PARTEI DEUTSCHLANDS
FAKT	Frieden, Arbeit, Kultur und Transparenz
Die Tierschutzpartei	Mensch Umwelt Tierschutz
ÖkoLi	Ökologische Linke
Offensive D	Partei Rechtsstaatlicher Offensive
PBP	Pro-Bürger-Partei

Wählergruppen (WGR) bei den Wahlen zu den Vertretungen der kreisfreien Städte und Kreise am 26. September 2004

Regierungsbezirk Düsseldorf

Krfr. Stadt Düsseldorf	WGR 1 LEMMERListe
Krfr. Stadt Duisburg	WGR 1 KUR Wählergemeinschaft Homberg/Ruhrort/Baerl (KUR) WGR 2 Duisburger Alternative Liste (DAL)
Krfr. Stadt Essen	WGR 1 Essen steht AUF (AUF) WGR 2 ESSENER BÜRGER BÜNDNIS (EBB) WGR 3 ESSENER JUGEND BÜNDNIS (EJB)
Krfr. Stadt Krefeld	WGR 1 Unabhängige Wählergemeinschaft Krefelder Kreis e. V. (KrefKreis) WGR 2 Unabhängige Krefelder Bürger e. V. (UKB) WGR 3 Krefelder Wählergemeinschaft e. V. (KWG)
Krfr. Stadt Mönchengladbach	WGR 1 FWG WGR 2 LILO
Krfr. Stadt Mülheim an der Ruhr	WGR 1 Mülheimer Bürger Initiative (MBI) WGR 2 Wählerinitiative Ruhr Alternativ – Unabhängig – Solidarisch Mülheim an der Ruhr (WIR AUS MÜLHEIM)
Krfr. Stadt Remscheid	WGR 1 W.i.R.
Krfr. Stadt Solingen	WGR 1 Bürgergemeinschaft für Solingen (Bfs) WGR 2 SOLINGEN AKTIV
Krfr. Stadt Wuppertal	WGR 1 Unabhängige Wählergemeinschaft „Wir in Wuppertal“ (UWG) WGR 2 Wählergemeinschaft für Wuppertal (WfW)
Kreis Mettmann	WGR 1 Wählergemeinschaften des Kreises Mettmann (UWG-ME)
Rhein-Kreis Neuss	WGR 1 Unabhängige Wählergemeinschaft Kreis Neuss (UWG Kreis Neuss) WGR 2 Aktive Bürger Gemeinschaft (Die Aktive)
Kreis Wesel	WGR 1 Vereinigte Wählergemeinschaft (VWG)

Regierungsbezirk Köln

Krfr. Stadt Aachen	WGR 1 Europäische Liste Aachen (E.L.A.) WGR 2 Unabhängige Wählergemeinschaft UWG BÜRGERWILLE AACHEN (UWG) WGR 3 AACHENER-BÜRGER-LISTE (ABL) WGR 4 Internationale Liste Aachen (ILAC) WGR 5 Gemeinsam gegen Sozialkahlschlag
Krfr. Stadt Bonn	WGR 1 BürgerBund Bonn (BBB) WGR2 UWG Bonn
Krfr. Stadt Köln	WGR 1 Bürgerbewegung pro Köln e. V. (pro Köln) WGR 2 gemeinsam gegen sozialraub (gemeinsam) WGR 3 KÖLNER BÜRGER BÜNDNIS WGR 4 Kölner Perspektive (Bildung-Jugend-Familie)
Krfr. Stadt Leverkusen	WGR 1 BÜRGERLISTE Leverkusen e. V. (BÜRGERLISTE) WGR 2 Unabhängige Wählergemeinschaft Leverkusen e. V. (UWG) WGR 3 Pro Opladen e. V. (OP) WGR 4 LAUF Lebenswert, Aktiv, Unbestechlich, Fortschrittlich für Leverkusen (LAUF)
Kreis Aachen	WGR 1 Unabhängige Wählergemeinschaft Kreisverband Aachen e. V. (UWG)
Kreis Düren	WGR 1 Unabhängige Wählergemeinschaft Jülichs Überparteiliche Liste (JÜL)
Rhein-Erft-Kreis	WGR 1 Wählergemeinschaft bergheim alternativ (bma)
Kreis Euskirchen	WGR 1 Unabhängige Wählervereinigung (UWV)
Oberbergischer Kreis	WGR 1 Unabhängige Wählergemeinschaft Oberbergischer Kreis (UWG) WGR 2 Freie Wählergemeinschaft Oberberg (FWO)

Noch: **Wählergruppen (WGR) bei den Wahlen zu den Vertretungen der kreisfreien Städte und Kreise am 26. September 2004**

Noch: **Regierungsbezirk Köln**

Rheinisch-Bergischer Kreis	WGR 1	Unabhängige Wählergemeinschaft – Bürger für Bürger - e. V. (UWG/BfB)
	WGR 2	Freie und unabhängige Wählergemeinschaft Bürger für den Rheinisch-Bergischen Kreis (FUWG)
	WGR 3	Bürgergemeinschaft BürgerForum (BürgerForum)

Regierungsbezirk Münster

Krfr. Stadt Gelsenkirchen	WGR 1	AUF Gelsenkirchen
	WGR 2	Bürgerwahlbündnis „Wir für Gelsenkirchen“
Krfr. Stadt Münster	WGR 1	UWG-MS
Kreis Borken	WGR 1	Unabhängige Wählergruppe Kreis Borken (UWG)
Kreis Recklinghausen	WGR 1	WIR – Wählerbündnis im Kreis Recklinghausen – (WIR/Kreis)
	WGR 2	Erste Wählergemeinschaft (EWG)
Kreis Warendorf	WGR 1	Freie Wählergemeinschaft Kreis Warendorf e. V. (FWG)

Regierungsbezirk Detmold

Krfr. Stadt Bielefeld	WGR 1	Bürgergemeinschaft für Bielefeld (BfB)
	WGR 2	Wählergemeinschaft für Bielefeld e. V. (Bürgernähe)
Kreis Gütersloh	WGR 1	FWG/UWG
Kreis Herford	WGR 1	Freie Wähler Kreis Herford
Kreis Höxter	WGR 1	UWG/CWG
Kreis Lippe	WGR 1	FWG - Lage e. V.
Kreis Minden-Lübbecke	WGR 1	Freie Wählergemeinschaft im Mühlenkreis Minden-Lübbecke (FWG Mühlenkreis)
Kreis Paderborn	WGR 1	FBI

Regierungsbezirk Arnsberg

Krfr. Stadt Bochum	WGR 1	Unabhängige Wähler-Gemeinschaft (UWG)
	WGR 2	Soziale Liste Bochum (Sozial)
Krfr. Stadt Dortmund	WGR 1	Bürgerliste für Dortmund e. V. (Bürgerliste)
	WGR 2	Linkes Bündnis Dortmund (Linkes Bündnis)
	WGR 3	Die Stadtgrünen Dortmund e. V. (Wählervereinigung Stadtgrüne)
Krfr. Stadt Hagen	WGR 1	Freie Wähler – Bürger für Hagen (BFH)
	WGR 2	Hagen Aktiv (HA FWG)
	WGR 3	Die Europäer
Krfr. Stadt Hamm	WGR 1	Freie Wählergemeinschaft Hamm (FWG)
	WGR 2	Liberaler Aufbruch, Hamm (LA Hamm)
	WGR 3	Bürgergemeinschaft Hamm e. V. (BG Hamm)
Krfr. Stadt Herne	WGR 1	Alternative Liste Herne für soziale Gerechtigkeit, Arbeit und Demokratie (AL)
Ennepe-Ruhr-Kreis	WGR 1	Wählergemeinschaft Ennepe-Ruhr
	WGR 2	Wittener Bürger Gemeinschaft (WBG)
Märkischer Kreis	WGR 1	UWG
Kreis Siegen-Wittgenstein	WGR 1	UWG
	WGR 2	FWU
	WGR 3	UWG Neunkirchen
Kreis Soest	WGR 1	Bürgergemeinschaft für den Kreis Soest (BG)
	WGR 2	Partei für Soziales und Oekologie (SOI)
Kreis Unna	WGR 1	Freie Wählergemeinschaft für den Kreis Unna (FWG)

Zeichenerklärung

(nach DIN 55 301)

- 0 weniger als die Hälfte von 1 in der letzten besetzten Stelle, jedoch mehr als nichts
- nichts vorhanden (genau null)
- ... Zahlenwert lag bei Redaktionsschluss noch nicht vor
- x Tabellenfach gesperrt, da Aussage nicht sinnvoll

1975, vol. 1, no. 1		1975, vol. 1, no. 2	
nr.	titel	nr.	titel

1	1975, vol. 1, no. 1	1	1975, vol. 1, no. 2
2	1975, vol. 1, no. 1	2	1975, vol. 1, no. 2
3	1975, vol. 1, no. 1	3	1975, vol. 1, no. 2
4	1975, vol. 1, no. 1	4	1975, vol. 1, no. 2
5	1975, vol. 1, no. 1	5	1975, vol. 1, no. 2
6	1975, vol. 1, no. 1	6	1975, vol. 1, no. 2
7	1975, vol. 1, no. 1	7	1975, vol. 1, no. 2
8	1975, vol. 1, no. 1	8	1975, vol. 1, no. 2
9	1975, vol. 1, no. 1	9	1975, vol. 1, no. 2
10	1975, vol. 1, no. 1	10	1975, vol. 1, no. 2
11	1975, vol. 1, no. 1	11	1975, vol. 1, no. 2
12	1975, vol. 1, no. 1	12	1975, vol. 1, no. 2
13	1975, vol. 1, no. 1	13	1975, vol. 1, no. 2
14	1975, vol. 1, no. 1	14	1975, vol. 1, no. 2
15	1975, vol. 1, no. 1	15	1975, vol. 1, no. 2
16	1975, vol. 1, no. 1	16	1975, vol. 1, no. 2
17	1975, vol. 1, no. 1	17	1975, vol. 1, no. 2
18	1975, vol. 1, no. 1	18	1975, vol. 1, no. 2
19	1975, vol. 1, no. 1	19	1975, vol. 1, no. 2
20	1975, vol. 1, no. 1	20	1975, vol. 1, no. 2
21	1975, vol. 1, no. 1	21	1975, vol. 1, no. 2
22	1975, vol. 1, no. 1	22	1975, vol. 1, no. 2
23	1975, vol. 1, no. 1	23	1975, vol. 1, no. 2
24	1975, vol. 1, no. 1	24	1975, vol. 1, no. 2
25	1975, vol. 1, no. 1	25	1975, vol. 1, no. 2
26	1975, vol. 1, no. 1	26	1975, vol. 1, no. 2
27	1975, vol. 1, no. 1	27	1975, vol. 1, no. 2
28	1975, vol. 1, no. 1	28	1975, vol. 1, no. 2
29	1975, vol. 1, no. 1	29	1975, vol. 1, no. 2
30	1975, vol. 1, no. 1	30	1975, vol. 1, no. 2
31	1975, vol. 1, no. 1	31	1975, vol. 1, no. 2
32	1975, vol. 1, no. 1	32	1975, vol. 1, no. 2
33	1975, vol. 1, no. 1	33	1975, vol. 1, no. 2
34	1975, vol. 1, no. 1	34	1975, vol. 1, no. 2
35	1975, vol. 1, no. 1	35	1975, vol. 1, no. 2
36	1975, vol. 1, no. 1	36	1975, vol. 1, no. 2
37	1975, vol. 1, no. 1	37	1975, vol. 1, no. 2
38	1975, vol. 1, no. 1	38	1975, vol. 1, no. 2
39	1975, vol. 1, no. 1	39	1975, vol. 1, no. 2
40	1975, vol. 1, no. 1	40	1975, vol. 1, no. 2
41	1975, vol. 1, no. 1	41	1975, vol. 1, no. 2
42	1975, vol. 1, no. 1	42	1975, vol. 1, no. 2
43	1975, vol. 1, no. 1	43	1975, vol. 1, no. 2
44	1975, vol. 1, no. 1	44	1975, vol. 1, no. 2
45	1975, vol. 1, no. 1	45	1975, vol. 1, no. 2
46	1975, vol. 1, no. 1	46	1975, vol. 1, no. 2
47	1975, vol. 1, no. 1	47	1975, vol. 1, no. 2
48	1975, vol. 1, no. 1	48	1975, vol. 1, no. 2
49	1975, vol. 1, no. 1	49	1975, vol. 1, no. 2
50	1975, vol. 1, no. 1	50	1975, vol. 1, no. 2

Tabellenteil

1. Vorläufige Ergebnisse der Wahlen zu den Vertretungen der kreisfreien Städte

Verwaltungsbezirk Merkmal	Landtagswahl am 14.5.2000		Bundestagswahl ¹⁾ am 22.9.2002		Europawahl am 13.6.2004	
	Anzahl	%	Anzahl	%	Anzahl	%
Nordrhein-Westfalen						
Wahlberechtigte insgesamt	13.061.265	100,0	13.179.091	100,0	13.218.532	100,0
Wähler/-innen	7.409.399	56,7	10.581.411	80,3	5.437.071	41,1
Ungültige Stimmen	72.988	1,0	108.851	1,0	86.935	1,6
Gültige Stimmen	7.336.411	100,0	10.472.560	100,0	5.350.136	100,0
davon						
CDU	2.712.176	37,0	3.675.732	35,1	2.404.114	44,9
SPD	3.143.179	42,8	4.499.388	43,0	1.374.451	25,7
GRÜNE	518.295	7,1	930.684	8,9	672.690	12,6
FDP	721.558	9,8	978.841	9,3	398.754	7,5
PDS	79.934	1,1	125.446	1,2	112.571	2,1
REP	83.296	1,1	40.669	0,4	62.835	1,2
ödp	1.923	0	4.811	0	10.050	0,2
DVU	-	-	-	-	-	-
NPD	2.357	0	25.883	0,2	31.638	0,6
DKP	1.722	0	-	-	6.769	0,1
ZENTRUM	-	-	3.127	0	7.302	0,1
GRAUE	-	-	22.199	0,2	71.612	1,3
STATT Partei	-	-	-	-	-	-
Deutschland	525	0	-	-	22.118	0,4
HP	405	0	1.148	0	-	-
UAP	139	0	-	-	-	-
LD	-	-	-	-	-	-
AMP	-	-	-	-	-	-
DSP	-	-	-	-	-	-
FAMILIE	3.420	0	22.820	0,2	37.700	0,7
FAKT	-	-	-	-	-	-
Die Tierschutzpartei	3.075	0	38.146	0,4	60.575	1,1
ÖkoLi	304	0	-	-	-	-
Offensive D	-	-	70.993	0,7	-	-
PBP	-	-	-	-	-	-
Wählergruppen	-	-	-	-	-	-
Einzelbewerber/-innen	-	-	-	-	-	-
Sonstige	64.103	0,9	32.673	0,3	76.957	1,4

1) Zweitstimmen

2) Wahlen zu den Vertretungen der kreisfreien Städte und Kreise

und Kreise 2004 mit Vergleichsergebnissen früherer Wahlen

Kommunalwahlen ²⁾ am 16.10.1994		Kommunalwahlen ²⁾ am 12.9.1999		Kommunalwahlen ²⁾ am 26.9.2004		Verwaltungsbezirk
Anzahl	%	Anzahl	%	Anzahl	%	Merkmal

Nordrhein-Westfalen						
12.993.928	100,0	13.718.854	100,0	13.946.398	100,0	Wahlberechtigte insgesamt
10.620.423	81,7	7.546.136	55,0	7.596.062	54,5	Wähler/-innen
161.801	1,5	122.071	1,6	159.332	2,1	Ungültige Stimmen
10.458.622	100,0	7.424.065	100,0	7.436.730	100,0	Gültige Stimmen
davon						
4.217.391	40,3	3.732.592	50,3	3.230.875	43,4	CDU
4.423.907	42,3	2.518.918	33,9	2.356.442	31,7	SPD
1.063.195	10,2	542.917	7,3	769.177	10,3	GRÜNE
393.937	3,8	319.920	4,3	505.326	6,8	FDP
920	0	61.687	0,8	100.714	1,4	PDS
61.141	0,6	26.176	0,4	41.678	0,6	REP
13.642	0,1	7.618	0,1	9.982	0,1	ödp
-	-	4.897	0,1	6.880	0,1	DVU
1.812	0	3.567	0	17.080	0,2	NPD
5.338	0,1	2.263	0	6.282	0,1	DKP
3.047	0	2.010	0	3.025	0	ZENTRUM
5.587	0,1	1.558	0	5.134	0,1	GRAUE
13.214	0,1	338	0	1.374	0	STATT Partei
-	-	316	0	3.801	0,1	Deutschland
29	0	229	0	238	0	HP
421	0	116	0	282	0	UAP
41	0	68	0	58	0	LD
-	-	-	-	2.766	0	AMP
-	-	-	-	994	0	DSP
-	-	-	-	321	0	FAMILIE
-	-	-	-	166	0	FAKT
-	-	-	-	228	0	Die Tierschutzpartei
-	-	-	-	1.535	0	ÖkoLi
-	-	-	-	3.905	0,1	Offensive D
-	-	-	-	8.845	0,1	PBP
-	-	-	-	355.462	4,8	Wählergruppen
-	-	-	-	4.160	0,1	Einzelbewerber/-innen
255.000	2,4	198.875	2,7	-	-	Sonstige

1. Vorläufige Ergebnisse der Wahlen zu den Vertretungen der kreisfreien Städte

Verwaltungsbezirk Merkmal	Landtagswahl am 14.5.2000		Bundestagswahl ¹⁾ am 22.9.2002		Europawahl am 13.6.2004	
	Anzahl	%	Anzahl	%	Anzahl	%
Krfr. Stadt Düsseldorf						
Wahlberechtigte insgesamt	407.832	100,0	408.471	100,0	408.041	100,0
Wähler/-innen	234.503	57,5	325.103	79,6	170.620	41,8
Ungültige Stimmen	1.774	0,8	2.744	0,8	1.841	1,1
Gültige Stimmen	232.729	100,0	322.359	100,0	168.779	100,0
davon						
CDU	80.756	34,7	109.582	34,0	69.520	41,2
SPD	95.468	41,0	126.135	39,1	38.891	23,0
GRÜNE	19.854	8,5	38.878	12,1	27.346	16,2
FDP	28.825	12,4	34.955	10,8	16.679	9,9
PDS	3.214	1,4	5.109	1,6	3.930	2,3
REP	2.669	1,1	1.131	0,4	2.756	1,6
ödp	-	-	74	0	329	0,2
DVU	-	-	-	-	-	-
NPD	-	-	545	0,2	539	0,3
DKP	-	-	-	-	333	0,2
ZENTRUM	-	-	103	0	170	0,1
GRAUE	-	-	1.004	0,3	3.000	1,8
STATT Partei	-	-	-	-	-	-
Deutschland	-	-	-	-	576	0,3
HP	208	0,1	103	0	-	-
UAP	-	-	-	-	-	-
LD	-	-	-	-	-	-
AMP	-	-	-	-	-	-
DSP	-	-	-	-	-	-
FAMILIE	-	-	555	0,2	889	0,5
FAKT	-	-	-	-	-	-
Die Tierschutzpartei	-	-	1.181	0,4	1.786	1,1
ÖkoLi	-	-	-	-	-	-
Offensive D	-	-	2.133	0,7	-	-
PBP	-	-	-	-	-	-
Wählergruppe 1	-	-	-	-	-	-
Wählergruppe 2	-	-	-	-	-	-
Wählergruppe 3	-	-	-	-	-	-
Wählergruppe 4	-	-	-	-	-	-
Wählergruppe 5	-	-	-	-	-	-
Einzelbewerber/-innen	-	-	-	-	-	-
Sonstige	1.735	0,7	871	0,3	2.035	1,2

1) Zweitstimmen

2) Wahlen zu den Vertretungen der kreisfreien Städte und Kreise

und Kreise 2004 mit Vergleichsergebnissen früherer Wahlen

Kommunalwahlen ²⁾ am 16.10.1994		Kommunalwahlen ²⁾ am 12.9.1999		Kommunalwahlen ²⁾ am 26.9.2004		Verwaltungsbezirk
Anzahl	%	Anzahl	%	Anzahl	%	Merkmal
Krfr. Stadt Düsseldorf						
418.845	100,0	441.829	100,0	446.475	100,0	Wahlberechtigte insgesamt
333.396	79,6	221.855	50,2	236.934	53,1	Wähler/-innen
3.826	1,1	2.149	1,0	2.360	1,0	Ungültige Stimmen
329.570	100,0	219.706	100,0	234.574	100,0	Gültige Stimmen
davon						
130.764	39,7	108.441	49,4	104.379	44,5	CDU
136.705	41,5	77.375	35,2	71.166	30,3	SPD
41.720	12,7	15.662	7,1	28.824	12,3	GRÜNE
12.438	3,8	9.461	4,3	14.465	6,2	FDP
-	-	5.121	2,3	6.861	2,9	PDS
5.816	1,8	3.356	1,5	3.924	1,7	REP
-	-	-	-	192	0,1	ödp
-	-	-	-	-	-	DVU
-	-	-	-	-	-	NPD
-	-	-	-	-	-	DKP
-	-	-	-	-	-	ZENTRUM
-	-	-	-	2.253	1,0	GRAUE
-	-	-	-	-	-	STATT Partei
-	-	-	-	-	-	Deutschland
-	-	53	0	32	0	HP
-	-	-	-	-	-	UAP
-	-	-	-	-	-	LD
-	-	-	-	-	-	AMP
-	-	-	-	-	-	DSP
-	-	-	-	-	-	FAMILIE
-	-	-	-	-	-	FAKT
-	-	-	-	-	-	Die Tierschutzpartei
-	-	-	-	-	-	ÖkoLi
-	-	-	-	-	-	Offensive D
-	-	-	-	-	-	PBP
-	-	-	-	2.348	1,0	Wählergruppe 1
-	-	-	-	-	-	Wählergruppe 2
-	-	-	-	-	-	Wählergruppe 3
-	-	-	-	-	-	Wählergruppe 4
-	-	-	-	-	-	Wählergruppe 5
-	-	-	-	130	0,1	Einzelbewerber/-innen
2.127	0,6	237	0,1	-	-	Sonstige

1. Vorläufige Ergebnisse der Wahlen zu den Vertretungen der kreisfreien Städte

Verwaltungsbezirk Merkmal	Landtagswahl am 14.5.2000		Bundestagswahl ¹⁾ am 22.9.2002		Europawahl am 13.6.2004	
	Anzahl	%	Anzahl	%	Anzahl	%
Krfr. Stadt Duisburg						
Wahlberechtigte insgesamt	363.036	100,0	357.760	100,0	354.684	100,0
Wähler/-innen	190.817	52,6	273.535	76,5	125.411	35,4
Ungültige Stimmen	2.427	1,3	4.183	1,5	3.180	2,5
Gültige Stimmen	188.390	100,0	269.352	100,0	122.231	100,0
davon						
CDU	48.439	25,7	64.746	24,0	40.846	33,4
SPD	104.763	55,6	150.729	56,0	43.572	35,6
GRÜNE	11.341	6,0	21.663	8,0	13.732	11,2
FDP	13.718	7,3	18.036	6,7	6.545	5,4
PDS	3.915	2,1	4.941	1,8	5.288	4,3
REP	4.664	2,5	1.730	0,6	2.282	1,9
ödp	-	-	69	0	159	0,1
DVU	-	-	-	-	-	-
NPD	-	-	1.079	0,4	1.093	0,9
DKP	-	-	-	-	211	0,2
ZENTRUM	-	-	89	0	169	0,1
GRAUE	-	-	768	0,3	2.593	2,1
STATT Partei	-	-	-	-	-	-
Deutschland	-	-	-	-	758	0,6
HP	-	-	34	0	-	-
UAP	-	-	-	-	-	-
LD	-	-	-	-	-	-
AMP	-	-	-	-	-	-
DSP	-	-	-	-	-	-
FAMILIE	-	-	676	0,3	1.077	0,9
FAKT	-	-	-	-	-	-
Die Tierschutzpartei	-	-	1.230	0,5	1.853	1,5
ÖkoLi	-	-	-	-	-	-
Offensive D	-	-	2.891	1,1	-	-
PBP	-	-	-	-	-	-
Wählergruppe 1	-	-	-	-	-	-
Wählergruppe 2	-	-	-	-	-	-
Wählergruppe 3	-	-	-	-	-	-
Wählergruppe 4	-	-	-	-	-	-
Wählergruppe 5	-	-	-	-	-	-
Einzelbewerber/-innen	-	-	-	-	-	-
Sonstige	1.550	0,8	671	0,2	2.053	1,7

1) Zweitstimmen

2) Wahlen zu den Vertretungen der kreisfreien Städte und Kreise

und Kreise 2004 mit Vergleichsergebnissen früherer Wahlen

Kommunalwahlen ²⁾ am 16.10.1994		Kommunalwahlen ²⁾ am 12.9.1999		Kommunalwahlen ²⁾ am 26.9.2004		Verwaltungsbezirk
Anzahl	%	Anzahl	%	Anzahl	%	Merkmal
Krfr. Stadt Duisburg						
377.505	100,0	380.058	100,0	372.337	100,0	Wahlberechtigte insgesamt
296.077	78,4	168.063	44,2	178.789	48,0	Wähler/-innen
5.364	1,8	2.197	1,3	3.713	2,1	Ungültige Stimmen
290.713	100,0	165.866	100,0	175.076	100,0	Gültige Stimmen
davon						
83.371	28,7	68.863	41,5	63.068	36,0	CDU
170.141	58,5	75.117	45,3	66.442	38,0	SPD
25.428	8,7	9.994	6,0	17.340	9,9	GRÜNE
4.919	1,7	4.379	2,6	7.643	4,4	FDP
-	-	7.035	4,2	9.188	5,2	PDS
-	-	107	0,1	1.417	0,8	REP
-	-	-	-	-	-	ödp
-	-	-	-	-	-	DVU
-	-	-	-	569	0,3	NPD
-	-	-	-	-	-	DKP
-	-	-	-	-	-	ZENTRUM
-	-	-	-	-	-	GRAUE
-	-	-	-	-	-	STATT Partei
-	-	-	-	-	-	Deutschland
-	-	-	-	-	-	HP
-	-	-	-	-	-	UAP
-	-	-	-	-	-	LD
-	-	-	-	2.766	1,6	AMP
-	-	-	-	-	-	DSP
-	-	-	-	-	-	FAMILIE
-	-	-	-	-	-	FAKT
-	-	-	-	-	-	Die Tierschutzpartei
-	-	-	-	-	-	ÖkoLi
-	-	-	-	-	-	Offensive D
-	-	-	-	5.303	3,0	PBP
-	-	-	-	409	0,2	Wählergruppe 1
-	-	-	-	931	0,5	Wählergruppe 2
-	-	-	-	-	-	Wählergruppe 3
-	-	-	-	-	-	Wählergruppe 4
-	-	-	-	-	-	Wählergruppe 5
-	-	-	-	-	-	Einzelbewerber/-innen
6.854	2,4	371	0,2	-	-	Sonstige

1. Vorläufige Ergebnisse der Wahlen zu den Vertretungen der kreisfreien Städte

Verwaltungsbezirk Merkmal	Landtagswahl am 14.5.2000		Bundestagswahl ¹⁾ am 22.9.2002		Europawahl am 13.6.2004	
	Anzahl	%	Anzahl	%	Anzahl	%
Krfr. Stadt Essen						
Wahlberechtigte insgesamt	454.114	100,0	449.896	100,0	443.351	100,0
Wähler/-innen	250.558	55,2	350.287	77,9	169.869	38,3
Ungültige Stimmen	2.390	1,0	3.733	1,1	3.156	1,9
Gültige Stimmen	248.168	100,0	346.554	100,0	166.713	100,0
davon						
CDU	76.428	30,8	96.878	28,0	63.382	38,0
SPD	117.849	47,5	170.899	49,3	49.764	29,9
GRÜNE	19.995	8,1	35.153	10,1	23.484	14,1
FDP	22.053	8,9	28.324	8,2	10.217	6,1
PDS	3.025	1,2	5.258	1,5	4.612	2,8
REP	4.063	1,6	2.009	0,6	2.864	1,7
ödp	-	-	129	0	273	0,2
DVU	-	-	-	-	-	-
NPD	-	-	969	0,3	1.057	0,6
DKP	467	0,2	-	-	577	0,3
ZENTRUM	-	-	116	0	282	0,2
GRAUE	-	-	876	0,3	2.971	1,8
STATT Partei	-	-	-	-	-	-
Deutschland	-	-	-	-	807	0,5
HP	-	-	44	0	-	-
UAP	-	-	-	-	-	-
LD	-	-	-	-	-	-
AMP	-	-	-	-	-	-
DSP	-	-	-	-	-	-
FAMILIE	-	-	865	0,2	1.379	0,8
FAKT	-	-	-	-	-	-
Die Tierschutzpartei	727	0,3	1.743	0,5	2.532	1,5
ÖkoLi	-	-	-	-	-	-
Offensive D	-	-	2.313	0,7	-	-
PBP	-	-	-	-	-	-
Wählergruppe 1	-	-	-	-	-	-
Wählergruppe 2	-	-	-	-	-	-
Wählergruppe 3	-	-	-	-	-	-
Wählergruppe 4	-	-	-	-	-	-
Wählergruppe 5	-	-	-	-	-	-
Einzelbewerber/-innen	-	-	-	-	-	-
Sonstige	3.561	1,4	978	0,3	2.512	1,5

1) Zweitstimmen

2) Wahlen zu den Vertretungen der kreisfreien Städte und Kreise

und Kreise 2004 mit Vergleichsergebnissen früherer Wahlen

Kommunalwahlen ²⁾ am 16.10.1994		Kommunalwahlen ²⁾ am 12.9.1999		Kommunalwahlen ²⁾ am 26.9.2004		Verwaltungsbezirk
Anzahl	%	Anzahl	%	Anzahl	%	Merkmal
Krfr. Stadt Essen						
476.708	100,0	473.781	100,0	463.970	100,0	Wahlberechtigte insgesamt
374.979	78,7	233.793	49,3	229.662	49,5	Wähler/-innen
5.562	1,5	2.450	1,0	3.918	1,7	Ungültige Stimmen
369.417	100,0	231.343	100,0	225.744	100,0	Gültige Stimmen
davon						
123.981	33,6	114.244	49,4	88.993	39,4	CDU
181.983	49,3	81.062	35,0	77.159	34,2	SPD
40.381	10,9	18.771	8,1	24.181	10,7	GRÜNE
10.210	2,8	6.605	2,9	9.094	4,0	FDP
-	-	5.722	2,5	6.931	3,1	PDS
5.093	1,4	4.746	2,1	5.138	2,3	REP
-	-	-	-	-	-	ödp
-	-	-	-	-	-	DVU
-	-	-	-	-	-	NPD
334	0,1	-	-	1.855	0,8	DKP
-	-	-	-	-	-	ZENTRUM
-	-	-	-	-	-	GRAUE
-	-	-	-	-	-	STATT Partei
-	-	-	-	-	-	Deutschland
-	-	-	-	-	-	HP
138	0	-	-	-	-	UAP
-	-	-	-	-	-	LD
-	-	-	-	-	-	AMP
-	-	-	-	-	-	DSP
-	-	-	-	-	-	FAMILIE
-	-	-	-	-	-	FAKT
-	-	-	-	-	-	Die Tierschutzpartei
-	-	-	-	-	-	ÖkoLi
-	-	-	-	-	-	Offensive D
-	-	-	-	-	-	PBP
-	-	-	-	1.719	0,8	Wählergruppe 1
-	-	-	-	10.526	4,7	Wählergruppe 2
-	-	-	-	112	0	Wählergruppe 3
-	-	-	-	-	-	Wählergruppe 4
-	-	-	-	-	-	Wählergruppe 5
-	-	-	-	36	0	Einzelbewerber/-innen
7.297	2,0	193	0,1	-	-	Sonstige

1. Vorläufige Ergebnisse der Wahlen zu den Vertretungen der kreisfreien Städte

Verwaltungsbezirk Merkmal	Landtagswahl am 14.5.2000		Bundestagswahl ¹⁾ am 22.9.2002		Europawahl am 13.6.2004	
	Anzahl	%	Anzahl	%	Anzahl	%

Krfr. Stadt Krefeld

Wahlberechtigte insgesamt	167.081	100,0	167.333	100,0	167.339	100,0
Wähler/-innen	89.633	53,6	128.679	76,9	68.151	40,7
Ungültige Stimmen	824	0,9	1.651	1,3	1.119	1,6
Gültige Stimmen	88.809	100,0	127.028	100,0	67.032	100,0
davon						
CDU	33.501	37,7	44.066	34,7	29.794	44,4
SPD	34.912	39,3	52.673	41,5	15.640	23,3
GRÜNE	6.635	7,5	12.240	9,6	9.067	13,5
FDP	10.798	12,2	13.234	10,4	6.006	9,0
PDS	915	1,0	1.621	1,3	1.425	2,1
REP	1.092	1,2	326	0,3	779	1,2
ödp	-	-	36	0	102	0,2
DVU	-	-	-	-	-	-
NPD	-	-	231	0,2	262	0,4
DKP	-	-	-	-	88	0,1
ZENTRUM	-	-	32	0	99	0,1
GRAUE	-	-	443	0,3	1.230	1,8
STATT Partei	-	-	-	-	-	-
Deutschland	-	-	-	-	289	0,4
HP	-	-	6	0	-	-
UAP	-	-	-	-	-	-
LD	-	-	-	-	-	-
AMP	-	-	-	-	-	-
DSP	-	-	-	-	-	-
FAMILIE	-	-	326	0,3	462	0,7
FAKT	-	-	-	-	-	-
Die Tierschutzpartei	-	-	552	0,4	849	1,3
ÖkoLi	-	-	-	-	-	-
Offensive D	-	-	929	0,7	-	-
PBP	-	-	-	-	-	-
Wählergruppe 1	-	-	-	-	-	-
Wählergruppe 2	-	-	-	-	-	-
Wählergruppe 3	-	-	-	-	-	-
Wählergruppe 4	-	-	-	-	-	-
Wählergruppe 5	-	-	-	-	-	-
Einzelbewerber/-innen	-	-	-	-	-	-
Sonstige	956	1,1	313	0,2	940	1,4

1) Zweitstimmen

2) Wahlen zu den Vertretungen der kreisfreien Städte und Kreise

und Kreise 2004 mit Vergleichsergebnissen früherer Wahlen

Kommunalwahlen ²⁾ am 16.10.1994		Kommunalwahlen ²⁾ am 12.9.1999		Kommunalwahlen ²⁾ am 26.9.2004		Verwaltungsbezirk
Anzahl	%	Anzahl	%	Anzahl	%	Merkmal
Krfr. Stadt Krefeld						
172.494	100,0	178.431	100,0	179.249	100,0	Wahlberechtigte insgesamt
134.619	78,0	88.774	49,8	86.825	48,4	Wähler/-innen
1.933	1,4	1.314	1,5	1.519	1,7	Ungültige Stimmen
132.686	100,0	87.460	100,0	85.306	100,0	Gültige Stimmen
davon						
62.130	46,8	48.855	55,9	36.203	42,4	CDU
48.079	36,2	24.987	28,6	24.434	28,6	SPD
12.448	9,4	6.156	7,0	10.791	12,6	GRÜNE
3.929	3,0	3.399	3,9	7.794	9,1	FDP
-	-	-	-	-	-	PDS
1.569	1,2	111	0,1	-	-	REP
-	-	-	-	-	-	ödp
-	-	-	-	-	-	DVU
-	-	-	-	-	-	NPD
-	-	-	-	-	-	DKP
-	-	-	-	-	-	ZENTRUM
1.958	1,5	-	-	-	-	GRAUE
-	-	-	-	-	-	STATT Partei
-	-	-	-	-	-	Deutschland
-	-	-	-	-	-	HP
-	-	-	-	-	-	UAP
-	-	-	-	-	-	LD
-	-	-	-	-	-	AMP
-	-	-	-	-	-	DSP
-	-	-	-	-	-	FAMILIE
-	-	-	-	-	-	FAKT
-	-	-	-	-	-	Die Tierschutzpartei
-	-	-	-	-	-	ÖkoLi
-	-	-	-	-	-	Offensive D
-	-	-	-	-	-	PBP
-	-	-	-	855	1,0	Wählergruppe 1
-	-	-	-	2.164	2,5	Wählergruppe 2
-	-	-	-	3.019	3,5	Wählergruppe 3
-	-	-	-	-	-	Wählergruppe 4
-	-	-	-	-	-	Wählergruppe 5
-	-	-	-	46	0,1	Einzelbewerber/-innen
2.573	1,9	3.952	4,5	-	-	Sonstige

1. Vorläufige Ergebnisse der Wahlen zu den Vertretungen der kreisfreien Städte

Verwaltungsbezirk Merkmal	Landtagswahl am 14.5.2000		Bundestagswahl ¹⁾ am 22.9.2002		Europawahl am 13.6.2004	
	Anzahl	%	Anzahl	%	Anzahl	%

Krfr. Stadt Mönchengladbach

Wahlberechtigte insgesamt	195.077	100,0	195.672	100,0	195.194	100,0
Wähler/-innen	95.918	49,2	145.540	74,4	64.763	33,2
Ungültige Stimmen	931	1,0	1.634	1,1	953	1,5
Gültige Stimmen	94.987	100,0	143.906	100,0	63.810	100,0
davon						
CDU	39.536	41,6	58.708	40,8	31.793	49,8
SPD	35.201	37,1	54.674	38,0	12.603	19,8
GRÜNE	6.269	6,6	11.134	7,7	7.412	11,6
FDP	11.177	11,8	14.263	9,9	6.135	9,6
PDS	1.208	1,3	1.649	1,1	1.302	2,0
REP	907	1,0	419	0,3	540	0,8
ödp	-	-	50	0	116	0,2
DVU	-	-	-	-	-	-
NPD	-	-	298	0,2	497	0,8
DKP	-	-	-	-	50	0,1
ZENTRUM	-	-	63	0	83	0,1
GRAUE	-	-	313	0,2	903	1,4
STATT Partei	-	-	-	-	-	-
Deutschland	-	-	-	-	289	0,5
HP	-	-	20	0	-	-
UAP	-	-	-	-	-	-
LD	-	-	-	-	-	-
AMP	-	-	-	-	-	-
DSP	-	-	-	-	-	-
FAMILIE	-	-	353	0,2	440	0,7
FAKT	-	-	-	-	-	-
Die Tierschutzpartei	-	-	583	0,4	769	1,2
ÖkoLi	-	-	-	-	-	-
Offensive D	-	-	1.030	0,7	-	-
PBP	-	-	-	-	-	-
Wählergruppe 1	-	-	-	-	-	-
Wählergruppe 2	-	-	-	-	-	-
Wählergruppe 3	-	-	-	-	-	-
Wählergruppe 4	-	-	-	-	-	-
Wählergruppe 5	-	-	-	-	-	-
Einzelbewerber/-innen	-	-	-	-	-	-
Sonstige	689	0,7	349	0,2	878	1,4

1) Zweitstimmen

2) Wahlen zu den Vertretungen der kreisfreien Städte und Kreise

und Kreise 2004 mit Vergleichsergebnissen früherer Wahlen

Kommunalwahlen ²⁾ am 16.10.1994		Kommunalwahlen ²⁾ am 12.9.1999		Kommunalwahlen ²⁾ am 26.9.2004		Verwaltungsbezirk
Anzahl	%	Anzahl	%	Anzahl	%	Merkmal
Krfr. Stadt Mönchengladbach						
198.681	100,0	206.236	100,0	206.541	100,0	Wahlberechtigte insgesamt
150.928	76,0	92.245	44,7	93.336	45,2	Wähler/-innen
2.409	1,6	1.397	1,5	1.316	1,4	Ungültige Stimmen
148.519	100,0	90.848	100,0	92.020	100,0	Gültige Stimmen
davon						
64.608	43,5	44.302	48,8	39.682	43,1	CDU
55.337	37,3	25.791	28,4	24.620	26,8	SPD
15.318	10,3	7.035	7,7	8.626	9,4	GRÜNE
7.637	5,1	5.323	5,9	7.722	8,4	FDP
-	-	-	-	-	-	PDS
219	0,1	-	-	-	-	REP
-	-	-	-	-	-	ödp
-	-	-	-	-	-	DVU
-	-	-	-	2.315	2,5	NPD
-	-	-	-	-	-	DKP
-	-	-	-	-	-	ZENTRUM
-	-	-	-	-	-	GRAUE
-	-	-	-	-	-	STATT Partei
-	-	-	-	-	-	Deutschland
-	-	-	-	-	-	HP
-	-	-	-	-	-	UAP
-	-	-	-	-	-	LD
-	-	-	-	-	-	AMP
-	-	-	-	-	-	DSP
-	-	-	-	-	-	FAMILIE
-	-	-	-	-	-	FAKT
-	-	-	-	-	-	Die Tierschutzpartei
-	-	-	-	-	-	ÖkoLi
-	-	-	-	-	-	Offensive D
-	-	-	-	-	-	PBP
-	-	-	-	6.266	6,8	Wählergruppe 1
-	-	-	-	2.741	3,0	Wählergruppe 2
-	-	-	-	-	-	Wählergruppe 3
-	-	-	-	-	-	Wählergruppe 4
-	-	-	-	-	-	Wählergruppe 5
-	-	-	-	48	0,1	Einzelbewerber/-innen
5.400	3,6	8.397	9,2	-	-	Sonstige

1. Vorläufige Ergebnisse der Wahlen zu den Vertretungen der kreisfreien Städte

Verwaltungsbezirk Merkmal	Landtagswahl am 14.5.2000		Bundestagswahl ¹⁾ am 22.9.2002		Europawahl am 13.6.2004	
	Anzahl	%	Anzahl	%	Anzahl	%

Krfr. Stadt Mülheim an der Ruhr

Wahlberechtigte insgesamt	132.586	100,0	131.446	100,0	130.539	100,0
Wähler/-innen	79.544	60,0	107.842	82,0	52.716	40,4
Ungültige Stimmen	690	0,9	1.020	0,9	1.121	2,1
Gültige Stimmen	78.854	100,0	106.822	100,0	51.595	100,0
davon						
CDU	21.914	27,8	29.673	27,8	19.070	37,0
SPD	39.243	49,8	54.277	50,8	16.384	31,8
GRÜNE	5.353	6,8	9.361	8,8	6.744	13,1
FDP	9.700	12,3	9.903	9,3	3.975	7,7
PDS	1.040	1,3	1.389	1,3	1.277	2,5
REP	834	1,1	258	0,2	412	0,8
ödp	-	-	24	0	77	0,1
DVU	-	-	-	-	-	-
NPD	-	-	285	0,3	376	0,7
DKP	-	-	-	-	89	0,2
ZENTRUM	-	-	19	0	96	0,2
GRAUE	-	-	220	0,2	970	1,9
STATT Partei	-	-	-	-	-	-
Deutschland	-	-	-	-	195	0,4
HP	-	-	7	0	-	-
UAP	-	-	-	-	-	-
LD	-	-	-	-	-	-
AMP	-	-	-	-	-	-
DSP	-	-	-	-	-	-
FAMILIE	-	-	197	0,2	459	0,9
FAKT	-	-	-	-	-	-
Die Tierschutzpartei	-	-	351	0,3	712	1,4
ÖkoLi	-	-	-	-	-	-
Offensive D	-	-	575	0,5	-	-
PBP	-	-	-	-	-	-
Wählergruppe 1	-	-	-	-	-	-
Wählergruppe 2	-	-	-	-	-	-
Wählergruppe 3	-	-	-	-	-	-
Wählergruppe 4	-	-	-	-	-	-
Wählergruppe 5	-	-	-	-	-	-
Einzelbewerber/-innen	-	-	-	-	-	-
Sonstige	770	1,0	283	0,3	759	1,5

1) Zweitstimmen

2) Wahlen zu den Vertretungen der kreisfreien Städte und Kreise

und Kreise 2004 mit Vergleichsergebnissen früherer Wahlen

Kommunalwahlen ²⁾ am 16.10.1994		Kommunalwahlen ²⁾ am 12.9.1999		Kommunalwahlen ²⁾ am 26.9.2004		Verwaltungsbezirk
Anzahl	%	Anzahl	%	Anzahl	%	Merkmal
Krfr. Stadt Mülheim an der Ruhr						
136.015	100,0	137.779	100,0	135.818	100,0	Wahlberechtigte insgesamt
112.782	82,9	73.259	53,2	70.892	52,2	Wähler/-innen
1.588	1,4	1.003	1,4	1.160	1,6	Ungültige Stimmen
111.194	100,0	72.256	100,0	69.732	100,0	Gültige Stimmen
davon						
41.606	37,4	28.405	39,3	23.247	33,3	CDU
45.288	40,7	30.550	42,3	26.300	37,7	SPD
16.370	14,7	4.334	6,0	6.310	9,0	GRÜNE
4.068	3,7	4.899	6,8	4.325	6,2	FDP
-	-	-	-	-	-	PDS
1.379	1,2	-	-	-	-	REP
-	-	-	-	-	-	ödp
-	-	-	-	-	-	DVU
-	-	-	-	-	-	NPD
-	-	-	-	-	-	DKP
-	-	-	-	-	-	ZENTRUM
-	-	-	-	-	-	GRAUE
-	-	-	-	-	-	STATT Partei
-	-	-	-	-	-	Deutschland
-	-	-	-	-	-	HP
-	-	-	-	-	-	UAP
-	-	-	-	-	-	LD
-	-	-	-	-	-	AMP
-	-	-	-	-	-	DSP
-	-	-	-	321	0,5	FAMILIE
-	-	-	-	-	-	FAKT
-	-	-	-	-	-	Die Tierschutzpartei
-	-	-	-	-	-	ÖkoLi
-	-	-	-	-	-	Offensive D
-	-	-	-	-	-	PBP
-	-	-	-	7.199	10,3	Wählergruppe 1
-	-	-	-	1.937	2,8	Wählergruppe 2
-	-	-	-	-	-	Wählergruppe 3
-	-	-	-	-	-	Wählergruppe 4
-	-	-	-	-	-	Wählergruppe 5
-	-	-	-	93	0,1	Einzelbewerber/-innen
2.483	2,2	4.068	5,6	-	-	Sonstige

1. Vorläufige Ergebnisse der Wahlen zu den Vertretungen der kreisfreien Städte

Verwaltungsbezirk Merkmal	Landtagswahl am 14.5.2000		Bundestagswahl ¹⁾ am 22.9.2002		Europawahl am 13.6.2004	
	Anzahl	%	Anzahl	%	Anzahl	%

Krfr. Stadt Oberhausen

Wahlberechtigte insgesamt	163.596	100,0	162.896	100,0	161.859	100,0
Wähler/-innen	87.575	53,5	125.812	77,2	52.753	32,6
Ungültige Stimmen	999	1,1	1.383	1,1	1.298	2,5
Gültige Stimmen	86.576	100,0	124.429	100,0	51.455	100,0
davon						
CDU	22.218	25,7	29.755	23,9	17.731	34,5
SPD	50.031	57,8	71.204	57,2	18.512	36,0
GRÜNE	5.838	6,7	9.436	7,6	5.714	11,1
FDP	6.358	7,3	8.485	6,8	2.669	5,2
PDS	1.753	2,0	1.900	1,5	1.885	3,7
REP	-	-	473	0,4	746	1,4
ödp	-	-	55	0	85	0,2
DVU	-	-	-	-	-	-
NPD	-	-	547	0,4	569	1,1
DKP	-	-	-	-	73	0,1
ZENTRUM	-	-	40	0	93	0,2
GRAUE	-	-	300	0,2	1.087	2,1
STATT Partei	-	-	-	-	-	-
Deutschland	-	-	-	-	260	0,5
HP	-	-	13	0	-	-
UAP	-	-	-	-	-	-
LD	-	-	-	-	-	-
AMP	-	-	-	-	-	-
DSP	-	-	-	-	-	-
FAMILIE	-	-	259	0,2	432	0,8
FAKT	-	-	-	-	-	-
Die Tierschutzpartei	-	-	524	0,4	812	1,6
ÖkoLi	-	-	-	-	-	-
Offensive D	-	-	1.164	0,9	-	-
PBP	-	-	-	-	-	-
Wählergruppe 1	-	-	-	-	-	-
Wählergruppe 2	-	-	-	-	-	-
Wählergruppe 3	-	-	-	-	-	-
Wählergruppe 4	-	-	-	-	-	-
Wählergruppe 5	-	-	-	-	-	-
Einzelbewerber/-innen	-	-	-	-	-	-
Sonstige	378	0,4	274	0,2	787	1,5

1) Zweitstimmen

2) Wahlen zu den Vertretungen der kreisfreien Städte und Kreise

und Kreise 2004 mit Vergleichsergebnissen früherer Wahlen

Kommunalwahlen ²⁾ am 16.10.1994		Kommunalwahlen ²⁾ am 12.9.1999		Kommunalwahlen ²⁾ am 26.9.2004		Verwaltungsbezirk
Anzahl	%	Anzahl	%	Anzahl	%	Merkmal

Krfr. Stadt Oberhausen

167.293	100,0	170.591	100,0	169.530	100,0	Wahlberechtigte insgesamt
132.855	79,4	79.292	46,5	84.024	49,6	Wähler/-innen
1.980	1,5	1.058	1,3	1.683	2,0	Ungültige Stimmen
130.875	100,0	78.234	100,0	82.341	100,0	Gültige Stimmen
						davon
38.509	29,4	29.658	37,9	26.327	32,0	CDU
75.569	57,7	39.196	50,1	41.464	50,4	SPD
9.091	6,9	4.584	5,9	6.290	7,6	GRÜNE
3.687	2,8	2.310	3,0	3.348	4,1	FDP
-	-	2.486	3,2	4.912	6,0	PDS
-	-	-	-	-	-	REP
1.612	1,2	-	-	-	-	ödp
-	-	-	-	-	-	DVU
-	-	-	-	-	-	NPD
-	-	-	-	-	-	DKP
-	-	-	-	-	-	ZENTRUM
-	-	-	-	-	-	GRAUE
-	-	-	-	-	-	STATT Partei
-	-	-	-	-	-	Deutschland
-	-	-	-	-	-	HP
-	-	-	-	-	-	UAP
-	-	-	-	-	-	LD
-	-	-	-	-	-	AMP
-	-	-	-	-	-	DSP
-	-	-	-	-	-	FAMILIE
-	-	-	-	-	-	FAKT
-	-	-	-	-	-	Die Tierschutzpartei
-	-	-	-	-	-	ÖkoLi
-	-	-	-	-	-	Offensive D
-	-	-	-	-	-	PBP
-	-	-	-	-	-	Wählergruppe 1
-	-	-	-	-	-	Wählergruppe 2
-	-	-	-	-	-	Wählergruppe 3
-	-	-	-	-	-	Wählergruppe 4
-	-	-	-	-	-	Wählergruppe 5
-	-	-	-	-	-	Einzelbewerber/-innen
2.407	1,8	-	-	-	-	Sonstige

1. Vorläufige Ergebnisse der Wahlen zu den Vertretungen der kreisfreien Städte

Verwaltungsbezirk Merkmal	Landtagswahl am 14.5.2000		Bundestagswahl ¹⁾ am 22.9.2002		Europawahl am 13.6.2004	
	Anzahl	%	Anzahl	%	Anzahl	%

Krfr. Stadt Remscheid

Wahlberechtigte insgesamt	84.736	100,0	84.345	100,0	83.581	100,0
Wähler/-innen	44.257	52,2	65.105	77,2	30.254	36,2
Ungültige Stimmen	469	1,1	717	1,1	594	2,0
Gültige Stimmen	43.788	100,0	64.388	100,0	29.660	100,0
davon						
CDU	15.096	34,5	22.100	34,3	12.630	42,6
SPD	18.675	42,6	27.539	42,8	7.640	25,8
GRÜNE	2.372	5,4	4.888	7,6	3.176	10,7
FDP	5.398	12,3	7.194	11,2	2.947	9,9
PDS	561	1,3	875	1,4	671	2,3
REP	634	1,4	300	0,5	487	1,6
ödp	-	-	26	0	63	0,2
DVU	-	-	-	-	-	-
NPD	-	-	178	0,3	176	0,6
DKP	-	-	-	-	41	0,1
ZENTRUM	-	-	15	0	43	0,1
GRAUE	-	-	183	0,3	456	1,5
STATT Partei	-	-	-	-	-	-
Deutschland	-	-	-	-	187	0,6
HP	-	-	4	0	-	-
UAP	-	-	-	-	-	-
LD	-	-	-	-	-	-
AMP	-	-	-	-	-	-
DSP	-	-	-	-	-	-
FAMILIE	-	-	160	0,2	249	0,8
FAKT	-	-	-	-	-	-
Die Tierschutzpartei	-	-	299	0,5	423	1,4
ÖkoLi	-	-	-	-	-	-
Offensive D	-	-	450	0,7	-	-
PBP	-	-	-	-	-	-
Wählergruppe 1	-	-	-	-	-	-
Wählergruppe 2	-	-	-	-	-	-
Wählergruppe 3	-	-	-	-	-	-
Wählergruppe 4	-	-	-	-	-	-
Wählergruppe 5	-	-	-	-	-	-
Einzelbewerber/-innen	-	-	-	-	-	-
Sonstige	1.052	2,4	177	0,3	471	1,6

1) Zweitstimmen

2) Wahlen zu den Vertretungen der kreisfreien Städte und Kreise

und Kreise 2004 mit Vergleichsergebnissen früherer Wahlen

Kommunalwahlen ²⁾ am 16.10.1994		Kommunalwahlen ²⁾ am 12.9.1999		Kommunalwahlen ²⁾ am 26.9.2004		Verwaltungsbezirk
Anzahl	%	Anzahl	%	Anzahl	%	Merkmal

Krfr. Stadt Remscheid

87.208	100,0	91.820	100,0	90.668	100,0	Wahlberechtigte insgesamt
69.209	79,4	43.701	47,6	43.327	47,8	Wähler/-innen
1.107	1,6	477	1,1	846	2,0	Ungültige Stimmen
68.102	100,0	43.224	100,0	42.481	100,0	Gültige Stimmen

davon

24.993	36,7	21.623	50,0	17.557	41,3	CDU
31.296	46,0	14.893	34,5	13.953	32,8	SPD
4.907	7,2	2.390	5,5	4.462	10,5	GRÜNE
3.513	5,2	1.967	4,6	3.331	7,8	FDP
-	-	-	-	-	-	PDS
-	-	-	-	-	-	REP
1.723	2,5	-	-	-	-	ödp
-	-	-	-	-	-	DVU
-	-	-	-	-	-	NPD
-	-	-	-	-	-	DKP
-	-	-	-	-	-	ZENTRUM
-	-	-	-	-	-	GRAUE
-	-	-	-	-	-	STATT Partei
-	-	-	-	-	-	Deutschland
-	-	-	-	-	-	HP
-	-	-	-	-	-	UAP
-	-	-	-	-	-	LD
-	-	-	-	-	-	AMP
-	-	-	-	-	-	DSP
-	-	-	-	-	-	FAMILIE
-	-	-	-	166	0,4	FAKT
-	-	-	-	-	-	Die Tierschutzpartei
-	-	-	-	-	-	ÖkoLi
-	-	-	-	-	-	Offensive D
-	-	-	-	-	-	PBP
-	-	-	-	2.837	6,7	Wählergruppe 1
-	-	-	-	-	-	Wählergruppe 2
-	-	-	-	-	-	Wählergruppe 3
-	-	-	-	-	-	Wählergruppe 4
-	-	-	-	-	-	Wählergruppe 5
-	-	-	-	175	0,4	Einzelbewerber/-innen
1.670	2,5	2.351	5,4	-	-	Sonstige

1. Vorläufige Ergebnisse der Wahlen zu den Vertretungen der kreisfreien Städte

Verwaltungsbezirk Merkmal	Landtagswahl am 14.5.2000		Bundestagswahl ¹⁾ am 22.9.2002		Europawahl am 13.6.2004	
	Anzahl	%	Anzahl	%	Anzahl	%
Krfr. Stadt Solingen						
Wahlberechtigte insgesamt	115.224	100,0	115.071	100,0	115.176	100,0
Wähler/-innen	63.172	54,8	90.601	78,7	46.047	40,0
Ungültige Stimmen	686	1,1	922	1,0	776	1,7
Gültige Stimmen	62.486	100,0	89.679	100,0	45.271	100,0
davon						
CDU	22.131	35,4	31.029	34,6	19.462	43,0
SPD	26.022	41,6	36.479	40,7	10.939	24,2
GRÜNE	4.065	6,5	7.950	8,9	5.543	12,2
FDP	7.949	12,7	10.357	11,5	4.688	10,4
PDS	797	1,3	1.278	1,4	1.123	2,5
REP	933	1,5	402	0,4	497	1,1
ödp	-	-	70	0,1	118	0,3
DVU	-	-	-	-	-	-
NPD	-	-	232	0,3	312	0,7
DKP	-	-	-	-	70	0,2
ZENTRUM	-	-	17	0	52	0,1
GRAUE	-	-	262	0,3	661	1,5
STATT Partei	-	-	-	-	-	-
Deutschland	-	-	-	-	205	0,5
HP	-	-	6	0	-	-
UAP	-	-	-	-	-	-
LD	-	-	-	-	-	-
AMP	-	-	-	-	-	-
DSP	-	-	-	-	-	-
FAMILIE	-	-	222	0,2	338	0,7
FAKT	-	-	-	-	-	-
Die Tierschutzpartei	-	-	389	0,4	522	1,2
ÖkoLi	-	-	-	-	-	-
Offensive D	-	-	559	0,6	-	-
PBP	-	-	-	-	-	-
Wählergruppe 1	-	-	-	-	-	-
Wählergruppe 2	-	-	-	-	-	-
Wählergruppe 3	-	-	-	-	-	-
Wählergruppe 4	-	-	-	-	-	-
Wählergruppe 5	-	-	-	-	-	-
Einzelbewerber/-innen	-	-	-	-	-	-
Sonstige	589	0,9	427	0,5	741	1,6

1) Zweitstimmen

2) Wahlen zu den Vertretungen der kreisfreien Städte und Kreise

und Kreise 2004 mit Vergleichsergebnissen früherer Wahlen

Kommunalwahlen ²⁾ am 16.10.1994		Kommunalwahlen ²⁾ am 12.9.1999		Kommunalwahlen ²⁾ am 26.9.2004		Verwaltungsbezirk
Anzahl	%	Anzahl	%	Anzahl	%	Merkmal

Krfr. Stadt Solingen

117.923	100,0	125.315	100,0	125.498	100,0	Wahlberechtigte insgesamt
94.670	80,3	61.067	48,7	60.398	48,1	Wähler/-innen
1.494	1,6	850	1,4	1.002	1,7	Ungültige Stimmen
93.176	100,0	60.217	100,0	59.396	100,0	Gültige Stimmen
						davon
37.258	40,0	30.465	50,6	25.674	43,2	CDU
38.470	41,3	17.807	29,6	16.296	27,4	SPD
7.720	8,3	3.550	5,9	5.517	9,3	GRÜNE
6.304	6,8	3.998	6,6	5.208	8,8	FDP
-	-	-	-	-	-	PDS
-	-	-	-	-	-	REP
1.740	1,9	1.165	1,9	-	-	ödp
-	-	-	-	-	-	DVU
-	-	-	-	-	-	NPD
-	-	-	-	-	-	DKP
-	-	-	-	-	-	ZENTRUM
-	-	-	-	-	-	GRAUE
1.684	1,8	-	-	-	-	STATT Partei
-	-	-	-	-	-	Deutschland
-	-	-	-	-	-	HP
-	-	-	-	-	-	UAP
-	-	-	-	-	-	LD
-	-	-	-	-	-	AMP
-	-	-	-	-	-	DSP
-	-	-	-	-	-	FAMILIE
-	-	-	-	-	-	FAKT
-	-	-	-	-	-	Die Tierschutzpartei
-	-	-	-	-	-	ÖkoLi
-	-	-	-	-	-	Offensive D
-	-	-	-	-	-	PBP
-	-	-	-	5.040	8,5	Wählergruppe 1
-	-	-	-	1.553	2,6	Wählergruppe 2
-	-	-	-	-	-	Wählergruppe 3
-	-	-	-	-	-	Wählergruppe 4
-	-	-	-	-	-	Wählergruppe 5
-	-	-	-	108	0,2	Einzelbewerber/-innen
-	-	3.232	5,4	-	-	Sonstige

1. Vorläufige Ergebnisse der Wahlen zu den Vertretungen der kreisfreien Städte

Verwaltungsbezirk Merkmal	Landtagswahl am 14.5.2000		Bundestagswahl ¹⁾ am 22.9.2002		Europawahl am 13.6.2004	
	Anzahl	%	Anzahl	%	Anzahl	%
Krfr. Stadt Wuppertal						
Wahlberechtigte insgesamt	260.263	100,0	258.070	100,0	256.119	100,0
Wähler/-innen	140.057	53,8	201.138	77,9	100.048	39,1
Ungültige Stimmen	1.252	0,9	2.346	1,2	1.934	1,9
Gültige Stimmen	138.805	100,0	198.792	100,0	98.114	100,0
davon						
CDU	42.271	30,5	60.654	30,5	36.958	37,7
SPD	62.433	45,0	84.420	42,5	25.044	25,5
GRÜNE	11.673	8,4	22.426	11,3	15.420	15,7
FDP	16.692	12,0	21.277	10,7	8.505	8,7
PDS	2.398	1,7	3.907	2,0	3.115	3,2
REP	2.288	1,6	1.271	0,6	2.172	2,2
ödp	-	-	70	0	159	0,2
DVU	-	-	-	-	-	-
NPD	-	-	620	0,3	550	0,6
DKP	-	-	-	-	180	0,2
ZENTRUM	-	-	61	0	145	0,1
GRAUE	-	-	715	0,4	1.839	1,9
STATT Partei	-	-	-	-	-	-
Deutschland	-	-	-	-	453	0,5
HP	-	-	24	0	-	-
UAP	-	-	-	-	-	-
LD	-	-	-	-	-	-
AMP	-	-	-	-	-	-
DSP	-	-	-	-	-	-
FAMILIE	-	-	461	0,2	692	0,7
FAKT	-	-	-	-	-	-
Die Tierschutzpartei	-	-	894	0,4	1.332	1,4
ÖkoLi	-	-	-	-	-	-
Offensive D	-	-	1.125	0,6	-	-
PBP	-	-	-	-	-	-
Wählergruppe 1	-	-	-	-	-	-
Wählergruppe 2	-	-	-	-	-	-
Wählergruppe 3	-	-	-	-	-	-
Wählergruppe 4	-	-	-	-	-	-
Wählergruppe 5	-	-	-	-	-	-
Einzelbewerber/-innen	-	-	-	-	-	-
Sonstige	1.050	0,8	867	0,4	1.550	1,6

1) Zweitstimmen

2) Wahlen zu den Vertretungen der kreisfreien Städte und Kreise

und Kreise 2004 mit Vergleichsergebnissen früherer Wahlen

Kommunalwahlen ²⁾ am 16.10.1994		Kommunalwahlen ²⁾ am 12.9.1999		Kommunalwahlen ²⁾ am 26.9.2004		Verwaltungsbezirk
Anzahl	%	Anzahl	%	Anzahl	%	Merkmal

Krfr. Stadt Wuppertal

275.236	100,0	279.873	100,0	275.092	100,0	Wahlberechtigte insgesamt
220.070	80,0	140.933	50,4	135.041	49,1	Wähler/-innen
2.952	1,3	1.624	1,2	2.665	2,0	Ungültige Stimmen
217.118	100,0	139.309	100,0	132.376	100,0	Gültige Stimmen
						davon
84.967	39,1	64.553	46,3	50.072	37,8	CDU
87.895	40,5	52.607	37,8	37.413	28,3	SPD
25.196	11,6	9.508	6,8	16.272	12,3	GRÜNE
9.348	4,3	6.432	4,6	8.526	6,4	FDP
-	-	4.164	3,0	4.795	3,6	PDS
3.956	1,8	-	-	3.017	2,3	REP
-	-	-	-	-	-	ödp
-	-	-	-	-	-	DVU
-	-	-	-	-	-	NPD
-	-	-	-	-	-	DKP
-	-	-	-	-	-	ZENTRUM
3.629	1,7	1.558	1,1	2.881	2,2	GRAUE
1.999	0,9	-	-	-	-	STATT Partei
-	-	-	-	-	-	Deutschland
-	-	-	-	-	-	HP
-	-	-	-	-	-	UAP
-	-	-	-	-	-	LD
-	-	-	-	-	-	AMP
-	-	-	-	-	-	DSP
-	-	-	-	-	-	FAMILIE
-	-	-	-	-	-	FAKT
-	-	-	-	-	-	Die Tierschutzpartei
-	-	-	-	-	-	ÖkoLi
-	-	-	-	-	-	Offensive D
-	-	-	-	-	-	PBP
-	-	-	-	297	0,2	Wählergruppe 1
-	-	-	-	9.103	6,9	Wählergruppe 2
-	-	-	-	-	-	Wählergruppe 3
-	-	-	-	-	-	Wählergruppe 4
-	-	-	-	-	-	Wählergruppe 5
-	-	-	-	-	-	Einzelbewerber/-innen
128	0,1	487	0,3	-	-	Sonstige

1. Vorläufige Ergebnisse der Wahlen zu den Vertretungen der kreisfreien Städte

Verwaltungsbezirk Merkmal	Landtagswahl am 14.5.2000		Bundestagswahl ¹⁾ am 22.9.2002		Europawahl am 13.6.2004	
	Anzahl	%	Anzahl	%	Anzahl	%
Kreis Kleve						
Wahlberechtigte insgesamt	214.011	100,0	219.163	100,0	221.746	100,0
Wähler/-innen	124.228	58,0	175.835	80,2	94.883	42,8
Ungültige Stimmen	1.475	1,2	1.862	1,1	1.555	1,6
Gültige Stimmen	122.753	100,0	173.973	100,0	93.328	100,0
davon						
CDU	58.442	47,6	77.039	44,3	52.842	56,6
SPD	42.471	34,6	64.591	37,1	18.722	20,1
GRÜNE	6.858	5,6	10.970	6,3	8.135	8,7
FDP	13.347	10,9	16.502	9,5	7.245	7,8
PDS	1.278	1,0	1.339	0,8	1.301	1,4
REP	-	-	273	0,2	492	0,5
ödp	-	-	130	0,1	193	0,2
DVU	-	-	-	-	-	-
NPD	-	-	299	0,2	365	0,4
DKP	-	-	-	-	70	0,1
ZENTRUM	-	-	49	0	118	0,1
GRAUE	-	-	285	0,2	887	1,0
STATT Partei	-	-	-	-	-	-
Deutschland	-	-	-	-	285	0,3
HP	-	-	25	0	-	-
UAP	-	-	-	-	-	-
LD	-	-	-	-	-	-
AMP	-	-	-	-	-	-
DSP	-	-	-	-	-	-
FAMILIE	-	-	373	0,2	718	0,8
FAKT	-	-	-	-	-	-
Die Tierschutzpartei	-	-	586	0,3	907	1,0
ÖkoLi	-	-	-	-	-	-
Offensive D	-	-	1.128	0,6	-	-
PBP	-	-	-	-	-	-
Wählergruppe 1	-	-	-	-	-	-
Wählergruppe 2	-	-	-	-	-	-
Wählergruppe 3	-	-	-	-	-	-
Wählergruppe 4	-	-	-	-	-	-
Wählergruppe 5	-	-	-	-	-	-
Einzelbewerber/-innen	-	-	-	-	-	-
Sonstige	357	0,3	384	0,2	1.048	1,1

1) Zweitstimmen

2) Wahlen zu den Vertretungen der kreisfreien Städte und Kreise

und Kreise 2004 mit Vergleichsergebnissen früherer Wahlen

Kommunalwahlen ²⁾ am 16.10.1994		Kommunalwahlen ²⁾ am 12.9.1999		Kommunalwahlen ²⁾ am 26.9.2004		Verwaltungsbezirk
Anzahl	%	Anzahl	%	Anzahl	%	Merkmal

Kreis Kleve

202.773	100,0	227.661	100,0	241.084	100,0	Wahlberechtigte insgesamt
167.206	82,5	135.225	59,4	135.203	56,1	Wähler/-innen
2.464	1,5	2.470	1,8	3.741	2,8	Ungültige Stimmen
164.742	100,0	132.755	100,0	131.462	100,0	Gültige Stimmen

davon

82.745	50,2	79.505	59,9	72.114	54,9	CDU
58.970	35,8	37.720	28,4	33.745	25,7	SPD
12.542	7,6	8.710	6,6	13.711	10,4	GRÜNE
7.571	4,6	6.820	5,1	11.892	9,0	FDP
-	-	-	-	-	-	PDS
-	-	-	-	-	-	REP
2.190	1,3	-	-	-	-	ödp
-	-	-	-	-	-	DVU
-	-	-	-	-	-	NPD
-	-	-	-	-	-	DKP
-	-	-	-	-	-	ZENTRUM
-	-	-	-	-	-	GRAUE
-	-	-	-	-	-	STATT Partei
-	-	-	-	-	-	Deutschland
-	-	-	-	-	-	HP
-	-	-	-	-	-	UAP
-	-	-	-	-	-	LD
-	-	-	-	-	-	AMP
-	-	-	-	-	-	DSP
-	-	-	-	-	-	FAMILIE
-	-	-	-	-	-	FAKT
-	-	-	-	-	-	Die Tierschutzpartei
-	-	-	-	-	-	ÖkoLi
-	-	-	-	-	-	Offensive D
-	-	-	-	-	-	PBP
-	-	-	-	-	-	Wählergruppe 1
-	-	-	-	-	-	Wählergruppe 2
-	-	-	-	-	-	Wählergruppe 3
-	-	-	-	-	-	Wählergruppe 4
-	-	-	-	-	-	Wählergruppe 5
-	-	-	-	-	-	Einzelbewerber/-innen
724	0,4	-	-	-	-	Sonstige

1. Vorläufige Ergebnisse der Wahlen zu den Vertretungen der kreisfreien Städte

Verwaltungsbezirk Merkmal	Landtagswahl am 14.5.2000		Bundestagswahl ¹⁾ am 22.9.2002		Europawahl am 13.6.2004	
	Anzahl	%	Anzahl	%	Anzahl	%
Kreis Mettmann						
Wahlberechtigte insgesamt	372.667	100,0	375.588	100,0	374.982	100,0
Wähler/-innen	218.592	58,7	308.603	82,2	160.886	42,9
Ungültige Stimmen	1.947	0,9	2.482	0,8	2.206	1,4
Gültige Stimmen	216.645	100,0	306.121	100,0	158.680	100,0
davon						
CDU	78.514	36,2	112.341	36,7	71.511	45,1
SPD	88.389	40,8	123.292	40,3	38.190	24,1
GRÜNE	13.787	6,4	25.468	8,3	18.752	11,8
FDP	27.115	12,5	34.034	11,1	15.145	9,5
PDS	2.480	1,1	3.485	1,1	3.203	2,0
REP	2.287	1,1	997	0,3	1.787	1,1
ödp	-	-	108	0	242	0,2
DVU	-	-	-	-	-	-
NPD	-	-	1.142	0,4	975	0,6
DKP	-	-	-	-	199	0,1
ZENTRUM	-	-	103	0	223	0,1
GRAUE	-	-	842	0,3	2.514	1,6
STATT Partei	-	-	-	-	-	-
Deutschland	-	-	-	-	634	0,4
HP	-	-	36	0	-	-
UAP	-	-	-	-	-	-
LD	-	-	-	-	-	-
AMP	-	-	-	-	-	-
DSP	-	-	-	-	-	-
FAMILIE	-	-	643	0,2	1.098	0,7
FAKT	-	-	-	-	-	-
Die Tierschutzpartei	-	-	1.068	0,3	1.774	1,1
ÖkoLi	-	-	-	-	-	-
Offensive D	-	-	1.509	0,5	-	-
PBP	-	-	-	-	-	-
Wählergruppe 1	-	-	-	-	-	-
Wählergruppe 2	-	-	-	-	-	-
Wählergruppe 3	-	-	-	-	-	-
Wählergruppe 4	-	-	-	-	-	-
Wählergruppe 5	-	-	-	-	-	-
Einzelbewerber/-innen	-	-	-	-	-	-
Sonstige	4.073	1,9	1.053	0,3	2.433	1,5

1) Zweitstimmen

2) Wahlen zu den Vertretungen der kreisfreien Städte und Kreise

und Kreise 2004 mit Vergleichsergebnissen früherer Wahlen

Kommunalwahlen ²⁾ am 16.10.1994		Kommunalwahlen ²⁾ am 12.9.1999		Kommunalwahlen ²⁾ am 26.9.2004		Verwaltungsbezirk
Anzahl	%	Anzahl	%	Anzahl	%	Merkmal
Kreis Mettmann						
371.175	100,0	393.884	100,0	398.055	100,0	Wahlberechtigte insgesamt
307.214	82,8	216.482	55,0	218.729	54,9	Wähler/-innen
4.432	1,4	3.638	1,7	4.955	2,3	Ungültige Stimmen
302.782	100,0	212.844	100,0	213.774	100,0	Gültige Stimmen
davon						
130.023	42,9	110.527	51,9	99.061	46,3	CDU
117.500	38,8	67.299	31,6	62.703	29,3	SPD
32.133	10,6	14.728	6,9	21.683	10,1	GRÜNE
15.910	5,3	12.468	5,9	16.776	7,8	FDP
-	-	-	-	-	-	PDS
-	-	-	-	-	-	REP
-	-	-	-	-	-	ödp
-	-	-	-	-	-	DVU
-	-	-	-	-	-	NPD
-	-	-	-	-	-	DKP
-	-	-	-	-	-	ZENTRUM
-	-	-	-	-	-	GRAUE
-	-	-	-	-	-	STATT Partei
-	-	-	-	-	-	Deutschland
-	-	-	-	-	-	HP
-	-	-	-	-	-	UAP
-	-	-	-	-	-	LD
-	-	-	-	-	-	AMP
-	-	-	-	-	-	DSP
-	-	-	-	-	-	FAMILIE
-	-	-	-	-	-	FAKT
-	-	-	-	-	-	Die Tierschutzpartei
-	-	-	-	-	-	ÖkoLi
-	-	-	-	-	-	Offensive D
-	-	-	-	-	-	PBP
-	-	-	-	13.215	6,2	Wählergruppe 1
-	-	-	-	-	-	Wählergruppe 2
-	-	-	-	-	-	Wählergruppe 3
-	-	-	-	-	-	Wählergruppe 4
-	-	-	-	-	-	Wählergruppe 5
-	-	-	-	336	0,2	Einzelbewerber/-innen
7.216	2,4	7.822	3,7	-	-	Sonstige

1. Vorläufige Ergebnisse der Wahlen zu den Vertretungen der kreisfreien Städte

Verwaltungsbezirk Merkmal	Landtagswahl am 14.5.2000		Bundestagswahl ¹⁾ am 22.9.2002		Europawahl am 13.6.2004	
	Anzahl	%	Anzahl	%	Anzahl	%
Rhein-Kreis Neuss						
Wahlberechtigte insgesamt	322.304	100,0	326.640	100,0	328.533	100,0
Wähler/-innen	190.503	59,1	267.675	81,9	142.791	43,5
Ungültige Stimmen	2.055	1,1	1.837	0,7	1.760	1,2
Gültige Stimmen	188.448	100,0	265.838	100,0	141.031	100,0
davon						
CDU	80.110	42,5	110.651	41,6	71.593	50,8
SPD	68.831	36,5	96.348	36,2	29.026	20,6
GRÜNE	10.412	5,5	19.739	7,4	14.599	10,4
FDP	23.714	12,6	29.916	11,3	13.655	9,7
PDS	1.594	0,8	2.391	0,9	2.173	1,5
REP	1.160	0,6	813	0,3	1.787	1,3
ödp	-	-	95	0	174	0,1
DVU	-	-	-	-	-	-
NPD	-	-	468	0,2	585	0,4
DKP	-	-	-	-	137	0,1
ZENTRUM	-	-	421	0,2	773	0,5
GRAUE	-	-	568	0,2	1.687	1,2
STATT Partei	-	-	-	-	-	-
Deutschland	-	-	-	-	482	0,3
HP	-	-	31	0	-	-
UAP	-	-	-	-	-	-
LD	-	-	-	-	-	-
AMP	-	-	-	-	-	-
DSP	-	-	-	-	-	-
FAMILIE	370	0,2	649	0,2	1.083	0,8
FAKT	-	-	-	-	-	-
Die Tierschutzpartei	-	-	905	0,3	1.497	1,1
ÖkoLi	-	-	-	-	-	-
Offensive D	-	-	2.251	0,8	-	-
PBP	-	-	-	-	-	-
Wählergruppe 1	-	-	-	-	-	-
Wählergruppe 2	-	-	-	-	-	-
Wählergruppe 3	-	-	-	-	-	-
Wählergruppe 4	-	-	-	-	-	-
Wählergruppe 5	-	-	-	-	-	-
Einzelbewerber/-innen	-	-	-	-	-	-
Sonstige	2.257	1,2	592	0,2	1.780	1,3

1) Zweitstimmen

2) Wahlen zu den Vertretungen der kreisfreien Städte und Kreise

und Kreise 2004 mit Vergleichsergebnissen früherer Wahlen

Kommunalwahlen ²⁾ am 16.10.1994		Kommunalwahlen ²⁾ am 12.9.1999		Kommunalwahlen ²⁾ am 26.9.2004		Verwaltungsbezirk
Anzahl	%	Anzahl	%	Anzahl	%	Merkmal
Rhein-Kreis Neuss						
314.284	100,0	340.512	100,0	349.379	100,0	Wahlberechtigte insgesamt
260.537	82,9	189.756	55,7	194.564	55,7	Wähler/-innen
3.965	1,5	3.633	1,9	5.220	2,7	Ungültige Stimmen
256.572	100,0	186.123	100,0	189.344	100,0	Gültige Stimmen
davon						
121.231	47,3	103.757	55,7	94.078	49,7	CDU
90.929	35,4	50.229	27,0	49.057	25,9	SPD
21.113	8,2	10.559	5,7	15.648	8,3	GRÜNE
10.527	4,1	9.869	5,3	14.302	7,6	FDP
-	-	2.281	1,2	3.773	2,0	PDS
-	-	-	-	-	-	REP
-	-	-	-	-	-	ödp
-	-	-	-	-	-	DVU
-	-	-	-	-	-	NPD
-	-	-	-	-	-	DKP
2.786	1,1	2.010	1,1	3.025	1,6	ZENTRUM
-	-	-	-	-	-	GRAUE
-	-	-	-	-	-	STATT Partei
-	-	-	-	-	-	Deutschland
-	-	-	-	-	-	HP
-	-	-	-	-	-	UAP
-	-	-	-	-	-	LD
-	-	-	-	-	-	AMP
-	-	-	-	-	-	DSP
-	-	-	-	-	-	FAMILIE
-	-	-	-	-	-	FAKT
-	-	-	-	-	-	Die Tierschutzpartei
-	-	-	-	-	-	ÖkoLi
-	-	-	-	1.143	0,6	Offensive D
-	-	-	-	-	-	PBP
-	-	-	-	6.650	3,5	Wählergruppe 1
-	-	-	-	1.668	0,9	Wählergruppe 2
-	-	-	-	-	-	Wählergruppe 3
-	-	-	-	-	-	Wählergruppe 4
-	-	-	-	-	-	Wählergruppe 5
-	-	-	-	-	-	Einzelbewerber/-innen
9.986	3,9	7.418	4,0	-	-	Sonstige

1. Vorläufige Ergebnisse der Wahlen zu den Vertretungen der kreisfreien Städte

Verwaltungsbezirk Merkmal	Landtagswahl am 14.5.2000		Bundestagswahl ¹⁾ am 22.9.2002		Europawahl am 13.6.2004	
	Anzahl	%	Anzahl	%	Anzahl	%
Kreis Viersen						
Wahlberechtigte insgesamt	218.694	100,0	222.874	100,0	224.765	100,0
Wähler/-innen	121.956	55,8	179.695	80,6	95.413	42,5
Ungültige Stimmen	1.480	1,2	1.833	1,0	1.583	1,7
Gültige Stimmen	120.476	100,0	177.862	100,0	93.830	100,0
davon						
CDU	50.242	41,7	72.409	40,7	48.194	51,4
SPD	43.511	36,1	66.272	37,3	18.485	19,7
GRÜNE	7.899	6,6	13.864	7,8	10.361	11,0
FDP	15.478	12,8	19.617	11,0	9.139	9,7
PDS	1.009	0,8	1.605	0,9	1.407	1,5
REP	918	0,8	397	0,2	775	0,8
ödp	-	-	36	0	108	0,1
DVU	-	-	-	-	-	-
NPD	-	-	284	0,2	390	0,4
DKP	-	-	-	-	55	0,1
ZENTRUM	-	-	64	0	117	0,1
GRAUE	-	-	366	0,2	1.148	1,2
STATT Partei	-	-	-	-	-	-
Deutschland	-	-	-	-	332	0,4
HP	-	-	21	0	-	-
UAP	-	-	-	-	-	-
LD	-	-	-	-	-	-
AMP	-	-	-	-	-	-
DSP	-	-	-	-	-	-
FAMILIE	-	-	474	0,3	808	0,9
FAKT	-	-	-	-	-	-
Die Tierschutzpartei	-	-	764	0,4	1.298	1,4
ÖkoLi	-	-	-	-	-	-
Offensive D	-	-	1.196	0,7	-	-
PBP	-	-	-	-	-	-
Wählergruppe 1	-	-	-	-	-	-
Wählergruppe 2	-	-	-	-	-	-
Wählergruppe 3	-	-	-	-	-	-
Wählergruppe 4	-	-	-	-	-	-
Wählergruppe 5	-	-	-	-	-	-
Einzelbewerber/-innen	-	-	-	-	-	-
Sonstige	1.419	1,2	493	0,3	1.213	1,3

1) Zweitstimmen

2) Wahlen zu den Vertretungen der kreisfreien Städte und Kreise

und Kreise 2004 mit Vergleichsergebnissen früherer Wahlen

Kommunalwahlen ²⁾ am 16.10.1994		Kommunalwahlen ²⁾ am 12.9.1999		Kommunalwahlen ²⁾ am 26.9.2004		Verwaltungsbezirk
Anzahl	%	Anzahl	%	Anzahl	%	Merkmal

Kreis Viersen

208.283	100,0	229.813	100,0	238.542	100,0	Wahlberechtigte insgesamt
169.373	81,3	124.943	54,4	131.479	55,1	Wähler/-innen
2.594	1,5	2.335	1,9	3.457	2,6	Ungültige Stimmen
166.779	100,0	122.608	100,0	128.022	100,0	Gültige Stimmen

davon

77.866	46,7	69.880	57,0	64.596	50,5	CDU
59.319	35,6	35.535	29,0	34.907	27,3	SPD
14.823	8,9	9.254	7,5	13.928	10,9	GRÜNE
9.998	6,0	7.774	6,3	14.230	11,1	FDP
-	-	-	-	-	-	PDS
-	-	-	-	-	-	REP
-	-	-	-	-	-	ödp
-	-	-	-	-	-	DVU
-	-	-	-	-	-	NPD
-	-	-	-	-	-	DKP
-	-	-	-	-	-	ZENTRUM
-	-	-	-	-	-	GRAUE
3.713	2,2	-	-	-	-	STATT Partei
-	-	-	-	-	-	Deutschland
-	-	-	-	-	-	HP
-	-	-	-	-	-	UAP
-	-	-	-	-	-	LD
-	-	-	-	-	-	AMP
-	-	-	-	-	-	DSP
-	-	-	-	-	-	FAMILIE
-	-	-	-	-	-	FAKT
-	-	-	-	-	-	Die Tierschutzpartei
-	-	-	-	-	-	ÖkoLi
-	-	-	-	361	0,3	Offensive D
-	-	-	-	-	-	PBP
-	-	-	-	-	-	Wählergruppe 1
-	-	-	-	-	-	Wählergruppe 2
-	-	-	-	-	-	Wählergruppe 3
-	-	-	-	-	-	Wählergruppe 4
-	-	-	-	-	-	Wählergruppe 5
-	-	-	-	-	-	Einzelbewerber/-innen
1.060	0,6	165	0,1	-	-	Sonstige

1. Vorläufige Ergebnisse der Wahlen zu den Vertretungen der kreisfreien Städte

Verwaltungsbezirk Merkmal	Landtagswahl am 14.5.2000		Bundestagswahl ¹⁾ am 22.9.2002		Europawahl am 13.6.2004	
	Anzahl	%	Anzahl	%	Anzahl	%
Kreis Wesel						
Wahlberechtigte insgesamt	349.049	100,0	355.154	100,0	357.708	100,0
Wähler/-innen	199.907	57,3	289.342	81,5	146.796	41,0
Ungültige Stimmen	1.860	0,9	2.950	1,0	2.639	1,8
Gültige Stimmen	198.047	100,0	286.392	100,0	144.157	100,0
davon						
CDU	65.066	32,9	86.268	30,1	61.591	42,7
SPD	97.041	49,0	142.097	49,6	44.034	30,5
GRÜNE	12.201	6,2	22.988	8,0	15.595	10,8
FDP	18.121	9,1	24.798	8,7	9.744	6,8
PDS	2.043	1,0	2.942	1,0	3.051	2,1
REP	2.596	1,3	843	0,3	1.273	0,9
ödp	-	-	83	0	203	0,1
DVU	-	-	-	-	-	-
NPD	-	-	629	0,2	903	0,6
DKP	-	-	-	-	113	0,1
ZENTRUM	-	-	77	0	197	0,1
GRAUE	-	-	609	0,2	2.107	1,5
STATT Partei	-	-	-	-	-	-
Deutschland	-	-	-	-	665	0,5
HP	-	-	21	0	-	-
UAP	-	-	-	-	-	-
LD	-	-	-	-	-	-
AMP	-	-	-	-	-	-
DSP	-	-	-	-	-	-
FAMILIE	-	-	706	0,2	989	0,7
FAKT	-	-	-	-	-	-
Die Tierschutzpartei	-	-	1.034	0,4	1.753	1,2
ÖkoLi	-	-	-	-	-	-
Offensive D	-	-	2.641	0,9	-	-
PBP	-	-	-	-	-	-
Wählergruppe 1	-	-	-	-	-	-
Wählergruppe 2	-	-	-	-	-	-
Wählergruppe 3	-	-	-	-	-	-
Wählergruppe 4	-	-	-	-	-	-
Wählergruppe 5	-	-	-	-	-	-
Einzelbewerber/-innen	-	-	-	-	-	-
Sonstige	979	0,5	656	0,2	1.939	1,3

1) Zweitstimmen

2) Wahlen zu den Vertretungen der kreisfreien Städte und Kreise

und Kreise 2004 mit Vergleichsergebnissen früherer Wahlen

Kommunalwahlen ²⁾ am 16.10.1994		Kommunalwahlen ²⁾ am 12.9.1999		Kommunalwahlen ²⁾ am 26.9.2004		Verwaltungsbezirk
Anzahl	%	Anzahl	%	Anzahl	%	Merkmal
Kreis Wesel						
336.321	100,0	360.753	100,0	373.796	100,0	Wahlberechtigte insgesamt
277.502	82,5	200.466	55,6	209.019	55,9	Wähler/-innen
4.147	1,5	3.686	1,8	5.383	2,6	Ungültige Stimmen
273.355	100,0	196.780	100,0	203.636	100,0	Gültige Stimmen
davon						
96.524	35,3	91.488	46,5	84.120	41,3	CDU
132.126	48,3	77.338	39,3	77.600	38,1	SPD
28.090	10,3	15.833	8,0	21.046	10,3	GRÜNE
11.279	4,1	8.735	4,4	14.679	7,2	FDP
-	-	-	-	-	-	PDS
894	0,3	-	-	-	-	REP
-	-	-	-	-	-	ödp
-	-	-	-	-	-	DVU
-	-	-	-	-	-	NPD
-	-	-	-	-	-	DKP
-	-	-	-	-	-	ZENTRUM
-	-	-	-	-	-	GRAUE
742	0,3	-	-	-	-	STATT Partei
-	-	-	-	-	-	Deutschland
-	-	-	-	-	-	HP
-	-	-	-	-	-	UAP
-	-	-	-	-	-	LD
-	-	-	-	-	-	AMP
-	-	-	-	-	-	DSP
-	-	-	-	-	-	FAMILIE
-	-	-	-	-	-	FAKT
-	-	-	-	-	-	Die Tierschutzpartei
-	-	-	-	-	-	ÖkoLi
-	-	-	-	-	-	Offensive D
-	-	-	-	-	-	PBP
-	-	-	-	6.087	3,0	Wählergruppe 1
-	-	-	-	-	-	Wählergruppe 2
-	-	-	-	-	-	Wählergruppe 3
-	-	-	-	-	-	Wählergruppe 4
-	-	-	-	-	-	Wählergruppe 5
-	-	-	-	104	0,1	Einzelbewerber/-innen
3.700	1,4	3.386	1,7	-	-	Sonstige

1. Vorläufige Ergebnisse der Wahlen zu den Vertretungen der kreisfreien Städte

Verwaltungsbezirk Merkmal	Landtagswahl am 14.5.2000		Bundestagswahl ¹⁾ am 22.9.2002		Europawahl am 13.6.2004	
	Anzahl	%	Anzahl	%	Anzahl	%

Krfr. Stadt Aachen

Wahlberechtigte insgesamt	161.694	100,0	165.242	100,0	173.019	100,0
Wähler/-innen	95.326	59,0	133.045	80,5	80.573	46,6
Ungültige Stimmen	998	1,0	1.287	1,0	1.200	1,5
Gültige Stimmen	94.328	100,0	131.758	100,0	79.373	100,0
davon						
CDU	34.528	36,6	44.770	34,0	32.470	40,9
SPD	33.515	35,5	47.560	36,1	16.893	21,3
GRÜNE	12.643	13,4	21.933	16,6	17.766	22,4
FDP	11.307	12,0	12.789	9,7	6.356	8,0
PDS	1.355	1,4	2.143	1,6	1.922	2,4
REP	478	0,5	212	0,2	441	0,6
ödp	-	-	56	0	202	0,3
DVU	-	-	-	-	-	-
NPD	-	-	258	0,2	310	0,4
DKP	-	-	-	-	90	0,1
ZENTRUM	-	-	36	0	73	0,1
GRAUE	-	-	229	0,2	824	1,0
STATT Partei	-	-	-	-	-	-
Deutschland	-	-	-	-	205	0,3
HP	-	-	13	0	-	-
UAP	-	-	-	-	-	-
LD	-	-	-	-	-	-
AMP	-	-	-	-	-	-
DSP	-	-	-	-	-	-
FAMILIE	-	-	182	0,1	331	0,4
FAKT	-	-	-	-	-	-
Die Tierschutzpartei	-	-	367	0,3	694	0,9
ÖkoLi	-	-	-	-	-	-
Offensive D	-	-	934	0,7	-	-
PBP	-	-	-	-	-	-
Wählergruppe 1	-	-	-	-	-	-
Wählergruppe 2	-	-	-	-	-	-
Wählergruppe 3	-	-	-	-	-	-
Wählergruppe 4	-	-	-	-	-	-
Wählergruppe 5	-	-	-	-	-	-
Einzelbewerber/-innen	-	-	-	-	-	-
Sonstige	502	0,5	276	0,2	796	1,0

1) Zweitstimmen

2) Wahlen zu den Vertretungen der kreisfreien Städte und Kreise

und Kreise 2004 mit Vergleichsergebnissen früherer Wahlen

Kommunalwahlen ²⁾ am 16.10.1994		Kommunalwahlen ²⁾ am 12.9.1999		Kommunalwahlen ²⁾ am 26.9.2004		Verwaltungsbezirk
Anzahl	%	Anzahl	%	Anzahl	%	Merkmal
Krfr. Stadt Aachen						
168.141	100,0	171.281	100,0	182.617	100,0	Wahlberechtigte insgesamt
138.816	82,6	100.930	58,9	102.800	56,3	Wähler/-innen
1.756	1,3	1.130	1,1	1.539	1,5	Ungültige Stimmen
137.060	100,0	99.800	100,0	101.261	100,0	Gültige Stimmen
davon						
62.394	45,5	49.435	49,5	37.803	37,3	CDU
49.865	36,4	32.189	32,3	32.415	32,0	SPD
16.377	11,9	10.840	10,9	17.814	17,6	GRÜNE
4.825	3,5	4.406	4,4	5.313	5,2	FDP
-	-	2.178	2,2	2.473	2,4	PDS
-	-	-	-	-	-	REP
-	-	-	-	-	-	ödp
-	-	-	-	-	-	DVU
-	-	-	-	-	-	NPD
-	-	-	-	-	-	DKP
-	-	-	-	-	-	ZENTRUM
-	-	-	-	-	-	GRAUE
1.102	0,8	-	-	-	-	STATT Partei
-	-	-	-	-	-	Deutschland
-	-	-	-	-	-	HP
-	-	-	-	-	-	UAP
-	-	-	-	-	-	LD
-	-	-	-	-	-	AMP
-	-	-	-	-	-	DSP
-	-	-	-	-	-	FAMILIE
-	-	-	-	-	-	FAKT
-	-	-	-	-	-	Die Tierschutzpartei
-	-	-	-	-	-	ÖkoLi
-	-	-	-	-	-	Offensive D
-	-	-	-	-	-	PBP
-	-	-	-	538	0,5	Wählergruppe 1
-	-	-	-	1.300	1,3	Wählergruppe 2
-	-	-	-	2.153	2,1	Wählergruppe 3
-	-	-	-	661	0,7	Wählergruppe 4
-	-	-	-	785	0,8	Wählergruppe 5
-	-	-	-	6	0	Einzelbewerber/-innen
2.497	1,8	752	0,8	-	-	Sonstige

1. Vorläufige Ergebnisse der Wahlen zu den Vertretungen der kreisfreien Städte

Verwaltungsbezirk Merkmal	Landtagswahl am 14.5.2000		Bundestagswahl ¹⁾ am 22.9.2002		Europawahl am 13.6.2004	
	Anzahl	%	Anzahl	%	Anzahl	%

Krfr. Stadt Bonn

Wahlberechtigte insgesamt	202.604	100,0	212.477	100,0	210.108	100,0
Wähler/-innen	122.374	60,4	176.518	83,1	104.341	49,7
Ungültige Stimmen	1.239	1,0	1.880	1,1	1.336	1,3
Gültige Stimmen	121.135	100,0	174.638	100,0	103.005	100,0
davon						
CDU	46.604	38,5	63.860	36,6	42.057	40,8
SPD	41.324	34,1	56.971	32,6	19.784	19,2
GRÜNE	14.513	12,0	27.278	15,6	23.207	22,5
FDP	15.179	12,5	20.198	11,6	10.592	10,3
PDS	1.590	1,3	2.773	1,6	2.265	2,2
REP	946	0,8	305	0,2	496	0,5
ödp	-	-	100	0,1	193	0,2
DVU	-	-	-	-	-	-
NPD	26	0	259	0,1	293	0,3
DKP	74	0,1	-	-	110	0,1
ZENTRUM	-	-	53	0	130	0,1
GRAUE	-	-	458	0,3	950	0,9
STATT Partei	-	-	-	-	-	-
Deutschland	10	0	-	-	344	0,3
HP	-	-	22	0	-	-
UAP	-	-	-	-	-	-
LD	-	-	-	-	-	-
AMP	-	-	-	-	-	-
DSP	-	-	-	-	-	-
FAMILIE	-	-	257	0,1	390	0,4
FAKT	-	-	-	-	-	-
Die Tierschutzpartei	-	-	634	0,4	968	0,9
ÖkoLi	-	-	-	-	-	-
Offensive D	-	-	896	0,5	-	-
PBP	-	-	-	-	-	-
Wählergruppe 1	-	-	-	-	-	-
Wählergruppe 2	-	-	-	-	-	-
Wählergruppe 3	-	-	-	-	-	-
Wählergruppe 4	-	-	-	-	-	-
Wählergruppe 5	-	-	-	-	-	-
Einzelbewerber/-innen	-	-	-	-	-	-
Sonstige	869	0,7	574	0,3	1.226	1,2

1) Zweitstimmen

2) Wahlen zu den Vertretungen der kreisfreien Städte und Kreise

und Kreise 2004 mit Vergleichsergebnissen früherer Wahlen

Kommunalwahlen ²⁾ am 16.10.1994		Kommunalwahlen ²⁾ am 12.9.1999		Kommunalwahlen ²⁾ am 26.9.2004		Verwaltungsbezirk
Anzahl	%	Anzahl	%	Anzahl	%	Merkmal
Krfr. Stadt Bonn						
207.250	100,0	213.807	100,0	221.023	100,0	Wahlberechtigte insgesamt
173.521	83,7	122.388	57,2	123.381	55,8	Wähler/-innen
2.679	1,5	1.330	1,1	1.467	1,2	Ungültige Stimmen
170.842	100,0	121.058	100,0	121.914	100,0	Gültige Stimmen
davon						
70.142	41,1	61.700	51,0	46.279	38,0	CDU
60.370	35,3	33.454	27,6	36.081	29,6	SPD
23.242	13,6	12.476	10,3	19.709	16,2	GRÜNE
7.848	4,6	7.010	5,8	10.303	8,5	FDP
-	-	1.830	1,5	2.245	1,8	PDS
482	0,3	-	-	-	-	REP
-	-	-	-	-	-	ödp
-	-	-	-	-	-	DVU
203	0,1	-	-	-	-	NPD
-	-	-	-	-	-	DKP
-	-	-	-	-	-	ZENTRUM
-	-	-	-	-	-	GRAUE
-	-	-	-	-	-	STATT Partei
-	-	-	-	-	-	Deutschland
-	-	-	-	-	-	HP
-	-	-	-	-	-	UAP
-	-	-	-	-	-	LD
-	-	-	-	-	-	AMP
-	-	-	-	-	-	DSP
-	-	-	-	-	-	FAMILIE
-	-	-	-	-	-	FAKT
-	-	-	-	-	-	Die Tierschutzpartei
-	-	-	-	-	-	ÖkoLi
-	-	-	-	-	-	Offensive D
-	-	-	-	-	-	PBP
-	-	-	-	5.815	4,8	Wählergruppe 1
-	-	-	-	1.482	1,2	Wählergruppe 2
-	-	-	-	-	-	Wählergruppe 3
-	-	-	-	-	-	Wählergruppe 4
-	-	-	-	-	-	Wählergruppe 5
-	-	-	-	-	-	Einzelbewerber/-innen
8.555	5,0	4.588	3,8	-	-	Sonstige

1. Vorläufige Ergebnisse der Wahlen zu den Vertretungen der kreisfreien Städte

Verwaltungsbezirk Merkmal	Landtagswahl am 14.5.2000		Bundestagswahl ¹⁾ am 22.9.2002		Europawahl am 13.6.2004	
	Anzahl	%	Anzahl	%	Anzahl	%

Krfr. Stadt Köln

Wahlberechtigte insgesamt	660.149	100,0	670.457	100,0	673.585	100,0
Wähler/-innen	343.237	52,0	515.531	76,9	270.101	40,1
Ungültige Stimmen	1.334	0,4	1.440	0,3	1.666	0,6
Gültige Stimmen	341.903	100,0	514.091	100,0	268.435	100,0
davon						
CDU	112.304	32,8	149.066	29,0	92.349	34,4
SPD	140.208	41,0	214.189	41,7	64.006	23,8
GRÜNE	47.536	13,9	84.702	16,5	63.241	23,6
FDP	31.040	9,1	45.992	8,9	23.102	8,6
PDS	5.166	1,5	9.785	1,9	8.191	3,1
REP	3.351	1,0	1.984	0,4	2.222	0,8
ödp	-	-	199	0	556	0,2
DVU	-	-	-	-	-	-
NPD	179	0,1	1.119	0,2	1.737	0,6
DKP	-	-	-	-	348	0,1
ZENTRUM	-	-	95	0	279	0,1
GRAUE	-	-	1.704	0,3	4.820	1,8
STATT Partei	-	-	-	-	-	-
Deutschland	-	-	-	-	833	0,3
HP	197	0,1	90	0	-	-
UAP	-	-	-	-	-	-
LD	-	-	-	-	-	-
AMP	-	-	-	-	-	-
DSP	-	-	-	-	-	-
FAMILIE	214	0,1	572	0,1	1.027	0,4
FAKT	-	-	-	-	-	-
Die Tierschutzpartei	-	-	1.402	0,3	2.426	0,9
ÖkoLi	304	0,1	-	-	-	-
Offensive D	-	-	2.103	0,4	-	-
PBP	-	-	-	-	-	-
Wählergruppe 1	-	-	-	-	-	-
Wählergruppe 2	-	-	-	-	-	-
Wählergruppe 3	-	-	-	-	-	-
Wählergruppe 4	-	-	-	-	-	-
Wählergruppe 5	-	-	-	-	-	-
Einzelbewerber/-innen	-	-	-	-	-	-
Sonstige	1.404	0,4	1.089	0,2	3.298	1,2

1) Zweitstimmen

2) Wahlen zu den Vertretungen der kreisfreien Städte und Kreise

und Kreise 2004 mit Vergleichsergebnissen früherer Wahlen

Kommunalwahlen ²⁾ am 16.10.1994		Kommunalwahlen ²⁾ am 12.9.1999		Kommunalwahlen ²⁾ am 26.9.2004		Verwaltungsbezirk
Anzahl	%	Anzahl	%	Anzahl	%	Merkmal

Krfr. Stadt Köln

668.111	100,0	711.252	100,0	731.634	100,0	Wahlberechtigte insgesamt
527.564	79,0	325.833	45,8	352.786	48,2	Wähler/-innen
6.862	1,3	1.449	0,4	1.998	0,6	Ungültige Stimmen
520.702	100,0	324.384	100,0	350.788	100,0	Gültige Stimmen

davon

176.408	33,9	146.694	45,2	114.742	32,7	CDU
221.520	42,5	98.295	30,3	108.619	31,0	SPD
84.392	16,2	51.073	15,7	58.056	16,6	GRÜNE
18.462	3,5	13.356	4,1	26.020	7,4	FDP
-	-	6.948	2,1	10.369	3,0	PDS
3.604	0,7	4.039	1,2	3.099	0,9	REP
-	-	-	-	147	0	ödp
-	-	-	-	-	-	DVU
-	-	-	-	950	0,3	NPD
-	-	-	-	-	-	DKP
-	-	-	-	-	-	ZENTRUM
-	-	-	-	-	-	GRAUE
-	-	-	-	-	-	STATT Partei
-	-	-	-	-	-	Deutschland
29	0	176	0,1	206	0,1	HP
-	-	-	-	-	-	UAP
41	0	68	0	58	0	LD
-	-	-	-	-	-	AMP
-	-	-	-	-	-	DSP
-	-	-	-	-	-	FAMILIE
-	-	-	-	-	-	FAKT
-	-	-	-	-	-	Die Tierschutzpartei
-	-	-	-	1.535	0,4	ÖkoLi
-	-	-	-	-	-	Offensive D
-	-	-	-	-	-	PBP
-	-	-	-	16.531	4,7	Wählergruppe 1
-	-	-	-	2.253	0,6	Wählergruppe 2
-	-	-	-	6.027	1,7	Wählergruppe 3
-	-	-	-	2.113	0,6	Wählergruppe 4
-	-	-	-	-	-	Wählergruppe 5
-	-	-	-	63	0	Einzelbewerber/-innen
16.246	3,1	3.735	1,2	-	-	Sonstige

1. Vorläufige Ergebnisse der Wahlen zu den Vertretungen der kreisfreien Städte

Verwaltungsbezirk Merkmal	Landtagswahl am 14.5.2000		Bundestagswahl ¹⁾ am 22.9.2002		Europawahl am 13.6.2004	
	Anzahl	%	Anzahl	%	Anzahl	%

Krfr. Stadt Leverkusen

Wahlberechtigte insgesamt	116.343	100,0	117.587	100,0	117.295	100,0
Wähler/-innen	63.550	54,6	93.667	79,7	42.937	36,6
Ungültige Stimmen	569	0,9	930	1,0	625	1,5
Gültige Stimmen	62.981	100,0	92.737	100,0	42.312	100,0
davon						
CDU	22.583	35,9	30.792	33,2	18.093	42,8
SPD	28.220	44,8	41.445	44,7	11.235	26,6
GRÜNE	4.080	6,5	8.238	8,9	5.423	12,8
FDP	5.930	9,4	9.071	9,8	3.336	7,9
PDS	624	1,0	1.025	1,1	851	2,0
REP	689	1,1	311	0,3	460	1,1
ödp	-	-	31	0	69	0,2
DVU	-	-	-	-	-	-
NPD	-	-	280	0,3	273	0,6
DKP	-	-	-	-	43	0,1
ZENTRUM	-	-	17	0	54	0,1
GRAUE	-	-	356	0,4	834	2,0
STATT Partei	-	-	-	-	-	-
Deutschland	-	-	-	-	186	0,4
HP	-	-	17	0	-	-
UAP	-	-	-	-	-	-
LD	-	-	-	-	-	-
AMP	-	-	-	-	-	-
DSP	-	-	-	-	-	-
FAMILIE	-	-	213	0,2	296	0,7
FAKT	-	-	-	-	-	-
Die Tierschutzpartei	-	-	308	0,3	535	1,3
ÖkoLi	-	-	-	-	-	-
Offensive D	-	-	405	0,4	-	-
PBP	-	-	-	-	-	-
Wählergruppe 1	-	-	-	-	-	-
Wählergruppe 2	-	-	-	-	-	-
Wählergruppe 3	-	-	-	-	-	-
Wählergruppe 4	-	-	-	-	-	-
Wählergruppe 5	-	-	-	-	-	-
Einzelbewerber/-innen	-	-	-	-	-	-
Sonstige	855	1,4	228	0,2	624	1,5

1) Zweitstimmen

2) Wahlen zu den Vertretungen der kreisfreien Städte und Kreise

und Kreise 2004 mit Vergleichsergebnissen früherer Wahlen

Kommunalwahlen ²⁾ am 16.10.1994		Kommunalwahlen ²⁾ am 12.9.1999		Kommunalwahlen ²⁾ am 26.9.2004		Verwaltungsbezirk
Anzahl	%	Anzahl	%	Anzahl	%	Merkmal

Krfr. Stadt Leverkusen

118.201	100,0	123.867	100,0	125.708	100,0	Wahlberechtigte insgesamt
95.707	81,0	62.918	50,8	61.710	49,1	Wähler/-innen
1.588	1,7	717	1,1	1.052	1,7	Ungültige Stimmen
94.119	100,0	62.201	100,0	60.658	100,0	Gültige Stimmen
						davon
34.939	37,1	28.818	46,3	22.320	36,8	CDU
35.161	37,4	18.650	30,0	16.222	26,7	SPD
9.443	10,0	4.157	6,7	5.732	9,4	GRÜNE
3.717	3,9	2.267	3,6	3.310	5,5	FDP
-	-	-	-	-	-	PDS
1.845	2,0	-	-	-	-	REP
-	-	-	-	-	-	ödp
-	-	-	-	-	-	DVU
-	-	-	-	-	-	NPD
-	-	-	-	-	-	DKP
-	-	-	-	-	-	ZENTRUM
-	-	-	-	-	-	GRAUE
-	-	-	-	-	-	STATT Partei
-	-	-	-	-	-	Deutschland
-	-	-	-	-	-	HP
-	-	-	-	-	-	UAP
-	-	-	-	-	-	LD
-	-	-	-	-	-	AMP
-	-	-	-	-	-	DSP
-	-	-	-	-	-	FAMILIE
-	-	-	-	-	-	FAKT
-	-	-	-	-	-	Die Tierschutzpartei
-	-	-	-	-	-	ÖkoLi
-	-	-	-	-	-	Offensive D
-	-	-	-	-	-	PBP
-	-	-	-	7.835	12,9	Wählergruppe 1
-	-	-	-	767	1,3	Wählergruppe 2
-	-	-	-	3.803	6,3	Wählergruppe 3
-	-	-	-	669	1,1	Wählergruppe 4
-	-	-	-	-	-	Wählergruppe 5
-	-	-	-	-	-	Einzelbewerber/-innen
9.014	9,6	8.309	13,4	-	-	Sonstige

1. Vorläufige Ergebnisse der Wahlen zu den Vertretungen der kreisfreien Städte

Verwaltungsbezirk Merkmal	Landtagswahl am 14.5.2000		Bundestagswahl ¹⁾ am 22.9.2002		Europawahl am 13.6.2004	
	Anzahl	%	Anzahl	%	Anzahl	%
Kreis Aachen						
Wahlberechtigte insgesamt	222.326	100,0	225.120	100,0	225.569	100,0
Wähler/-innen	128.462	57,8	181.166	80,5	94.513	41,9
Ungültige Stimmen	2.093	1,6	2.151	1,2	2.576	2,7
Gültige Stimmen	126.369	100,0	179.015	100,0	91.937	100,0
davon						
CDU	47.001	37,2	63.027	35,2	42.050	45,7
SPD	57.223	45,3	80.222	44,8	26.298	28,6
GRÜNE	6.729	5,3	12.393	6,9	8.593	9,3
FDP	11.298	8,9	16.863	9,4	6.125	6,7
PDS	1.328	1,1	1.621	0,9	1.534	1,7
REP	1.728	1,4	1.166	0,7	1.555	1,7
ödp	-	-	40	0	147	0,2
DVU	-	-	-	-	-	-
NPD	-	-	563	0,3	684	0,7
DKP	-	-	-	-	86	0,1
ZENTRUM	-	-	36	0	114	0,1
GRAUE	-	-	264	0,1	1.190	1,3
STATT Partei	-	-	-	-	-	-
Deutschland	-	-	-	-	356	0,4
HP	-	-	28	0	-	-
UAP	-	-	-	-	-	-
LD	-	-	-	-	-	-
AMP	-	-	-	-	-	-
DSP	-	-	-	-	-	-
FAMILIE	-	-	405	0,2	733	0,8
FAKT	-	-	-	-	-	-
Die Tierschutzpartei	-	-	666	0,4	1.210	1,3
ÖkoLi	-	-	-	-	-	-
Offensive D	-	-	1.400	0,8	-	-
PBP	-	-	-	-	-	-
Wählergruppe 1	-	-	-	-	-	-
Wählergruppe 2	-	-	-	-	-	-
Wählergruppe 3	-	-	-	-	-	-
Wählergruppe 4	-	-	-	-	-	-
Wählergruppe 5	-	-	-	-	-	-
Einzelbewerber/-innen	-	-	-	-	-	-
Sonstige	1.062	0,8	321	0,2	1.262	1,4

1) Zweitstimmen

2) Wahlen zu den Vertretungen der kreisfreien Städte und Kreise

und Kreise 2004 mit Vergleichsergebnissen früherer Wahlen

Kommunalwahlen ²⁾ am 16.10.1994		Kommunalwahlen ²⁾ am 12.9.1999		Kommunalwahlen ²⁾ am 26.9.2004		Verwaltungsbezirk
Anzahl	%	Anzahl	%	Anzahl	%	Merkmal
Kreis Aachen						
219.934	100,0	232.159	100,0	237.372	100,0	Wahlberechtigte insgesamt
184.613	83,9	138.611	59,7	138.207	58,2	Wähler/-innen
3.529	1,9	3.226	2,3	4.331	3,1	Ungültige Stimmen
181.084	100,0	135.385	100,0	133.876	100,0	Gültige Stimmen
davon						
80.089	44,2	71.127	52,5	58.797	43,9	CDU
79.407	43,9	49.830	36,8	43.562	32,5	SPD
14.514	8,0	7.204	5,3	10.970	8,2	GRÜNE
5.038	2,8	4.105	3,0	8.475	6,3	FDP
-	-	2.282	1,7	-	-	PDS
1.969	1,1	837	0,6	4.407	3,3	REP
-	-	-	-	-	-	ödp
-	-	-	-	-	-	DVU
-	-	-	-	-	-	NPD
-	-	-	-	-	-	DKP
-	-	-	-	-	-	ZENTRUM
-	-	-	-	-	-	GRAUE
-	-	-	-	-	-	STATT Partei
-	-	-	-	-	-	Deutschland
-	-	-	-	-	-	HP
-	-	-	-	-	-	UAP
-	-	-	-	-	-	LD
-	-	-	-	-	-	AMP
-	-	-	-	-	-	DSP
-	-	-	-	-	-	FAMILIE
-	-	-	-	-	-	FAKT
-	-	-	-	-	-	Die Tierschutzpartei
-	-	-	-	-	-	ÖkoLi
-	-	-	-	-	-	Offensive D
-	-	-	-	-	-	PBP
-	-	-	-	7.665	5,7	Wählergruppe 1
-	-	-	-	-	-	Wählergruppe 2
-	-	-	-	-	-	Wählergruppe 3
-	-	-	-	-	-	Wählergruppe 4
-	-	-	-	-	-	Wählergruppe 5
-	-	-	-	-	-	Einzelbewerber/-innen
67	0	-	-	-	-	Sonstige

1. Vorläufige Ergebnisse der Wahlen zu den Vertretungen der kreisfreien Städte

Verwaltungsbezirk Merkmal	Landtagswahl am 14.5.2000		Bundestagswahl ¹⁾ am 22.9.2002		Europawahl am 13.6.2004	
	Anzahl	%	Anzahl	%	Anzahl	%
Kreis Düren						
Wahlberechtigte insgesamt	193.625	100,0	196.789	100,0	197.858	100,0
Wähler/-innen	111.063	57,4	158.285	80,4	81.153	41,0
Ungültige Stimmen	1.431	1,3	1.840	1,2	1.945	2,4
Gültige Stimmen	109.632	100,0	156.445	100,0	79.208	100,0
davon						
CDU	46.713	42,6	62.303	39,8	40.037	50,5
SPD	44.096	40,2	64.104	41,0	19.806	25,0
GRÜNE	5.745	5,2	10.499	6,7	7.177	9,1
FDP	9.664	8,8	14.095	9,0	5.035	6,4
PDS	898	0,8	1.404	0,9	1.254	1,6
REP	1.046	1,0	437	0,3	722	0,9
ödp	-	-	49	0	112	0,1
DVU	-	-	-	-	-	-
NPD	-	-	322	0,2	477	0,6
DKP	-	-	-	-	92	0,1
ZENTRUM	-	-	38	0	82	0,1
GRAUE	-	-	517	0,3	1.136	1,4
STATT Partei	-	-	-	-	-	-
Deutschland	-	-	-	-	330	0,4
HP	-	-	19	0	-	-
UAP	-	-	-	-	-	-
LD	-	-	-	-	-	-
AMP	-	-	-	-	-	-
DSP	-	-	-	-	-	-
FAMILIE	-	-	329	0,2	662	0,8
FAKT	-	-	-	-	-	-
Die Tierschutzpartei	-	-	679	0,4	1.159	1,5
ÖkoLi	-	-	-	-	-	-
Offensive D	-	-	1.203	0,8	-	-
PBP	-	-	-	-	-	-
Wählergruppe 1	-	-	-	-	-	-
Wählergruppe 2	-	-	-	-	-	-
Wählergruppe 3	-	-	-	-	-	-
Wählergruppe 4	-	-	-	-	-	-
Wählergruppe 5	-	-	-	-	-	-
Einzelbewerber/-innen	-	-	-	-	-	-
Sonstige	1.470	1,3	447	0,3	1.127	1,4

1) Zweitstimmen

2) Wahlen zu den Vertretungen der kreisfreien Städte und Kreise

und Kreise 2004 mit Vergleichsergebnissen früherer Wahlen

Kommunalwahlen ²⁾ am 16.10.1994		Kommunalwahlen ²⁾ am 12.9.1999		Kommunalwahlen ²⁾ am 26.9.2004		Verwaltungsbezirk
Anzahl	%	Anzahl	%	Anzahl	%	Merkmal

Kreis Düren

187.753	100,0	201.381	100,0	208.307	100,0	Wahlberechtigte insgesamt
157.089	83,7	127.542	63,3	122.028	58,6	Wähler/-innen
3.309	2,1	2.767	2,2	4.541	3,7	Ungültige Stimmen
153.780	100,0	124.775	100,0	117.487	100,0	Gültige Stimmen

davon

70.323	45,7	65.677	52,6	61.433	52,3	CDU
64.772	42,1	44.842	35,9	33.950	28,9	SPD
12.517	8,1	6.583	5,3	9.441	8,0	GRÜNE
6.168	4,0	4.522	3,6	6.501	5,5	FDP
-	-	1.680	1,3	3.417	2,9	PDS
-	-	-	-	-	-	REP
-	-	-	-	-	-	ödp
-	-	-	-	-	-	DVU
-	-	-	-	-	-	NPD
-	-	-	-	-	-	DKP
-	-	-	-	-	-	ZENTRUM
-	-	-	-	-	-	GRAUE
-	-	-	-	-	-	STATT Partei
-	-	-	-	-	-	Deutschland
-	-	-	-	-	-	HP
-	-	-	-	-	-	UAP
-	-	-	-	-	-	LD
-	-	-	-	-	-	AMP
-	-	-	-	-	-	DSP
-	-	-	-	-	-	FAMILIE
-	-	-	-	-	-	FAKT
-	-	-	-	-	-	Die Tierschutzpartei
-	-	-	-	-	-	ÖkoLi
-	-	-	-	-	-	Offensive D
-	-	-	-	-	-	PBP
-	-	-	-	2.745	2,3	Wählergruppe 1
-	-	-	-	-	-	Wählergruppe 2
-	-	-	-	-	-	Wählergruppe 3
-	-	-	-	-	-	Wählergruppe 4
-	-	-	-	-	-	Wählergruppe 5
-	-	-	-	-	-	Einzelbewerber/-innen
-	-	1.471	1,2	-	-	Sonstige

1. Vorläufige Ergebnisse der Wahlen zu den Vertretungen der kreisfreien Städte

Verwaltungsbezirk Merkmal	Landtagswahl am 14.5.2000		Bundestagswahl ¹⁾ am 22.9.2002		Europawahl am 13.6.2004	
	Anzahl	%	Anzahl	%	Anzahl	%

Rhein-Erft-Kreis

Wahlberechtigte insgesamt	326.485	100,0	332.422	100,0	335.679	100,0
Wähler/-innen	191.547	58,7	271.272	81,6	140.286	41,8
Ungültige Stimmen	2.215	1,2	3.303	1,2	2.635	1,9
Gültige Stimmen	189.332	100,0	267.969	100,0	137.651	100,0
davon						
CDU	70.655	37,3	92.578	34,5	60.205	43,7
SPD	84.897	44,8	115.759	43,2	36.737	26,7
GRÜNE	10.684	5,6	22.788	8,5	15.979	11,6
FDP	20.152	10,6	28.311	10,6	12.411	9,0
PDS	1.892	1,0	2.574	1,0	2.260	1,6
REP	-	-	810	0,3	1.228	0,9
ödp	-	-	78	0	249	0,2
DVU	-	-	-	-	-	-
NPD	-	-	579	0,2	860	0,6
DKP	-	-	-	-	100	0,1
ZENTRUM	-	-	59	0	142	0,1
GRAUE	-	-	778	0,3	2.410	1,8
STATT Partei	-	-	-	-	-	-
Deutschland	-	-	-	-	545	0,4
HP	-	-	28	0	-	-
UAP	-	-	-	-	-	-
LD	-	-	-	-	-	-
AMP	-	-	-	-	-	-
DSP	-	-	-	-	-	-
FAMILIE	-	-	548	0,2	954	0,7
FAKT	-	-	-	-	-	-
Die Tierschutzpartei	-	-	1.135	0,4	1.838	1,3
ÖkoLi	-	-	-	-	-	-
Offensive D	-	-	1.401	0,5	-	-
PBP	-	-	-	-	-	-
Wählergruppe 1	-	-	-	-	-	-
Wählergruppe 2	-	-	-	-	-	-
Wählergruppe 3	-	-	-	-	-	-
Wählergruppe 4	-	-	-	-	-	-
Wählergruppe 5	-	-	-	-	-	-
Einzelbewerber/-innen	-	-	-	-	-	-
Sonstige	1.052	0,6	543	0,2	1.733	1,3

1) Zweitstimmen

2) Wahlen zu den Vertretungen der kreisfreien Städte und Kreise

und Kreise 2004 mit Vergleichsergebnissen früherer Wahlen

Kommunalwahlen ²⁾ am 16.10.1994		Kommunalwahlen ²⁾ am 12.9.1999		Kommunalwahlen ²⁾ am 26.9.2004		Verwaltungsbezirk
Anzahl	%	Anzahl	%	Anzahl	%	Merkmal
Rhein-Erft-Kreis						
317.411	100,0	342.175	100,0	355.817	100,0	Wahlberechtigte insgesamt
265.445	83,6	205.732	60,1	201.623	56,7	Wähler/-innen
4.528	1,7	4.971	2,4	5.800	2,9	Ungültige Stimmen
260.917	100,0	200.761	100,0	195.823	100,0	Gültige Stimmen
davon						
100.268	38,4	99.842	49,7	88.202	45,0	CDU
123.021	47,1	77.772	38,7	67.688	34,6	SPD
21.255	8,1	12.646	6,3	19.514	10,0	GRÜNE
11.240	4,3	10.308	5,1	18.021	9,2	FDP
-	-	-	-	-	-	PDS
-	-	-	-	-	-	REP
-	-	-	-	-	-	ödp
-	-	-	-	-	-	DVU
-	-	-	-	-	-	NPD
-	-	-	-	-	-	DKP
-	-	-	-	-	-	ZENTRUM
-	-	-	-	-	-	GRAUE
-	-	-	-	-	-	STATT Partei
-	-	-	-	-	-	Deutschland
-	-	-	-	-	-	HP
-	-	-	-	-	-	UAP
-	-	-	-	-	-	LD
-	-	-	-	-	-	AMP
-	-	-	-	-	-	DSP
-	-	-	-	-	-	FAMILIE
-	-	-	-	-	-	FAKT
-	-	-	-	-	-	Die Tierschutzpartei
-	-	-	-	-	-	ÖkoLi
-	-	-	-	-	-	Offensive D
-	-	-	-	-	-	PBP
-	-	-	-	2.101	1,1	Wählergruppe 1
-	-	-	-	-	-	Wählergruppe 2
-	-	-	-	-	-	Wählergruppe 3
-	-	-	-	-	-	Wählergruppe 4
-	-	-	-	-	-	Wählergruppe 5
-	-	-	-	297	0,2	Einzelbewerber/-innen
5.133	2,0	193	0,1	-	-	Sonstige

1. Vorläufige Ergebnisse der Wahlen zu den Vertretungen der kreisfreien Städte

Verwaltungsbezirk Merkmal	Landtagswahl am 14.5.2000		Bundestagswahl ¹⁾ am 22.9.2002		Europawahl am 13.6.2004	
	Anzahl	%	Anzahl	%	Anzahl	%
Kreis Euskirchen						
Wahlberechtigte insgesamt	140.872	100,0	144.090	100,0	146.008	100,0
Wähler/-innen	78.528	55,7	114.767	79,6	59.492	40,7
Ungültige Stimmen	1.264	1,6	1.543	1,3	1.225	2,1
Gültige Stimmen	77.264	100,0	113.224	100,0	58.267	100,0
davon						
CDU	36.381	47,1	50.493	44,6	31.312	53,7
SPD	26.087	33,8	38.321	33,8	10.884	18,7
GRÜNE	4.341	5,6	8.106	7,2	5.738	9,8
FDP	9.211	11,9	12.797	11,3	5.288	9,1
PDS	212	0,3	1.025	0,9	885	1,5
REP	681	0,9	394	0,3	544	0,9
ödp	-	-	42	0	102	0,2
DVU	-	-	-	-	-	-
NPD	-	-	215	0,2	290	0,5
DKP	-	-	-	-	43	0,1
ZENTRUM	-	-	40	0	65	0,1
GRAUE	-	-	200	0,2	684	1,2
STATT Partei	-	-	-	-	-	-
Deutschland	-	-	-	-	248	0,4
HP	-	-	15	0	-	-
UAP	-	-	-	-	-	-
LD	-	-	-	-	-	-
AMP	-	-	-	-	-	-
DSP	-	-	-	-	-	-
FAMILIE	-	-	307	0,3	471	0,8
FAKT	-	-	-	-	-	-
Die Tierschutzpartei	-	-	452	0,4	780	1,3
ÖkoLi	-	-	-	-	-	-
Offensive D	-	-	462	0,4	-	-
PBP	-	-	-	-	-	-
Wählergruppe 1	-	-	-	-	-	-
Wählergruppe 2	-	-	-	-	-	-
Wählergruppe 3	-	-	-	-	-	-
Wählergruppe 4	-	-	-	-	-	-
Wählergruppe 5	-	-	-	-	-	-
Einzelbewerber/-innen	-	-	-	-	-	-
Sonstige	351	0,5	355	0,3	933	1,6

1) Zweitstimmen

2) Wahlen zu den Vertretungen der kreisfreien Städte und Kreise

und Kreise 2004 mit Vergleichsergebnissen früherer Wahlen

Kommunalwahlen ²⁾ am 16.10.1994		Kommunalwahlen ²⁾ am 12.9.1999		Kommunalwahlen ²⁾ am 26.9.2004		Verwaltungsbezirk
Anzahl	%	Anzahl	%	Anzahl	%	Merkmal
Kreis Euskirchen						
134.339	100,0	146.068	100,0	153.006	100,0	Wahlberechtigte insgesamt
112.130	83,5	89.438	61,2	87.680	57,3	Wähler/-innen
1.886	1,7	2.024	2,3	2.306	2,6	Ungültige Stimmen
110.244	100,0	87.414	100,0	85.374	100,0	Gültige Stimmen
davon						
52.629	47,7	51.346	58,7	42.866	50,2	CDU
34.577	31,4	19.986	22,9	18.760	22,0	SPD
8.883	8,1	4.915	5,6	6.950	8,1	GRÜNE
5.896	5,3	5.630	6,4	8.645	10,1	FDP
-	-	-	-	-	-	PDS
1.332	1,2	-	-	-	-	REP
-	-	-	-	-	-	ödp
-	-	-	-	-	-	DVU
-	-	-	-	-	-	NPD
-	-	-	-	-	-	DKP
-	-	-	-	-	-	ZENTRUM
-	-	-	-	-	-	GRAUE
-	-	-	-	-	-	STATT Partei
-	-	-	-	-	-	Deutschland
-	-	-	-	-	-	HP
-	-	-	-	-	-	UAP
-	-	-	-	-	-	LD
-	-	-	-	-	-	AMP
-	-	-	-	-	-	DSP
-	-	-	-	-	-	FAMILIE
-	-	-	-	-	-	FAKT
-	-	-	-	-	-	Die Tierschutzpartei
-	-	-	-	-	-	ÖkoLi
-	-	-	-	-	-	Offensive D
-	-	-	-	-	-	PBP
-	-	-	-	8.153	9,5	Wählergruppe 1
-	-	-	-	-	-	Wählergruppe 2
-	-	-	-	-	-	Wählergruppe 3
-	-	-	-	-	-	Wählergruppe 4
-	-	-	-	-	-	Wählergruppe 5
-	-	-	-	-	-	Einzelbewerber/-innen
6.927	6,3	5.537	6,3	-	-	Sonstige

1. Vorläufige Ergebnisse der Wahlen zu den Vertretungen der kreisfreien Städte

Verwaltungsbezirk Merkmal	Landtagswahl am 14.5.2000		Bundestagswahl ¹⁾ am 22.9.2002		Europawahl am 13.6.2004	
	Anzahl	%	Anzahl	%	Anzahl	%

Kreis Heinsberg

Wahlberechtigte insgesamt	177.729	100,0	181.929	100,0	183.895	100,0
Wähler/-innen	101.954	57,4	145.496	80,0	75.811	41,2
Ungültige Stimmen	1.957	1,9	2.107	1,4	1.926	2,5
Gültige Stimmen	99.997	100,0	143.389	100,0	73.885	100,0
davon						
CDU	48.331	48,3	65.188	45,5	41.539	56,2
SPD	34.535	34,5	51.527	35,9	14.738	19,9
GRÜNE	5.351	5,4	8.195	5,7	5.714	7,7
FDP	8.877	8,9	13.656	9,5	5.734	7,8
PDS	757	0,8	1.274	0,9	1.070	1,4
REP	1.280	1,3	581	0,4	759	1,0
ödp	-	-	37	0	95	0,1
DVU	-	-	-	-	-	-
NPD	-	-	343	0,2	447	0,6
DKP	-	-	-	-	65	0,1
ZENTRUM	-	-	35	0	81	0,1
GRAUE	-	-	273	0,2	853	1,2
STATT Partei	-	-	-	-	-	-
Deutschland	-	-	-	-	274	0,4
HP	-	-	14	0	-	-
UAP	-	-	-	-	-	-
LD	-	-	-	-	-	-
AMP	-	-	-	-	-	-
DSP	-	-	-	-	-	-
FAMILIE	-	-	435	0,3	603	0,8
FAKT	-	-	-	-	-	-
Die Tierschutzpartei	-	-	598	0,4	810	1,1
ÖkoLi	-	-	-	-	-	-
Offensive D	-	-	819	0,6	-	-
PBP	-	-	-	-	-	-
Wählergruppe 1	-	-	-	-	-	-
Wählergruppe 2	-	-	-	-	-	-
Wählergruppe 3	-	-	-	-	-	-
Wählergruppe 4	-	-	-	-	-	-
Wählergruppe 5	-	-	-	-	-	-
Einzelbewerber/-innen	-	-	-	-	-	-
Sonstige	866	0,9	414	0,3	1.103	1,5

1) Zweitstimmen

2) Wahlen zu den Vertretungen der kreisfreien Städte und Kreise

und Kreise 2004 mit Vergleichsergebnissen früherer Wahlen

Kommunalwahlen ²⁾ am 16.10.1994		Kommunalwahlen ²⁾ am 12.9.1999		Kommunalwahlen ²⁾ am 26.9.2004		Verwaltungsbezirk
Anzahl	%	Anzahl	%	Anzahl	%	Merkmal

Kreis Heinsberg

168.627	100,0	188.225	100,0	198.088	100,0	Wahlberechtigte insgesamt
141.336	83,8	112.941	60,0	114.330	57,7	Wähler/-innen
3.511	2,5	3.444	3,0	4.859	4,2	Ungültige Stimmen
137.825	100,0	109.497	100,0	109.471	100,0	Gültige Stimmen

davon

70.471	51,1	64.502	58,9	60.323	55,1	CDU
48.827	35,4	32.486	29,7	27.984	25,6	SPD
12.364	9,0	6.916	6,3	9.905	9,0	GRÜNE
6.163	4,5	5.593	5,1	9.603	8,8	FDP
-	-	-	-	-	-	PDS
-	-	-	-	-	-	REP
-	-	-	-	-	-	ödp
-	-	-	-	-	-	DVU
-	-	-	-	1.656	1,5	NPD
-	-	-	-	-	-	DKP
-	-	-	-	-	-	ZENTRUM
-	-	-	-	-	-	GRAUE
-	-	-	-	-	-	STATT Partei
-	-	-	-	-	-	Deutschland
-	-	-	-	-	-	HP
-	-	-	-	-	-	UAP
-	-	-	-	-	-	LD
-	-	-	-	-	-	AMP
-	-	-	-	-	-	DSP
-	-	-	-	-	-	FAMILIE
-	-	-	-	-	-	FAKT
-	-	-	-	-	-	Die Tierschutzpartei
-	-	-	-	-	-	ÖkoLi
-	-	-	-	-	-	Offensive D
-	-	-	-	-	-	PBP
-	-	-	-	-	-	Wählergruppe 1
-	-	-	-	-	-	Wählergruppe 2
-	-	-	-	-	-	Wählergruppe 3
-	-	-	-	-	-	Wählergruppe 4
-	-	-	-	-	-	Wählergruppe 5
-	-	-	-	-	-	Einzelbewerber/-innen
-	-	-	-	-	-	Sonstige

1. Vorläufige Ergebnisse der Wahlen zu den Vertretungen der kreisfreien Städte

Verwaltungsbezirk Merkmal	Landtagswahl am 14.5.2000		Bundestagswahl ¹⁾ am 22.9.2002		Europawahl am 13.6.2004	
	Anzahl	%	Anzahl	%	Anzahl	%

Oberbergischer Kreis

Wahlberechtigte insgesamt	206.861	100,0	210.055	100,0	211.720	100,0
Wähler/-innen	115.474	55,8	170.173	81,0	87.529	41,3
Ungültige Stimmen	1.153	1,0	1.815	1,1	1.348	1,5
Gültige Stimmen	114.321	100,0	168.358	100,0	86.181	100,0
davon						
CDU	48.251	42,2	70.286	41,7	43.176	50,1
SPD	45.626	39,9	64.657	38,4	19.718	22,9
GRÜNE	6.170	5,4	11.951	7,1	9.122	10,6
FDP	11.021	9,6	15.696	9,3	6.779	7,9
PDS	866	0,8	1.644	1,0	1.308	1,5
REP	1.176	1,0	452	0,3	742	0,9
ödp	176	0,2	144	0,1	213	0,2
DVU	-	-	-	-	-	-
NPD	-	-	448	0,3	494	0,6
DKP	-	-	-	-	132	0,2
ZENTRUM	-	-	56	0	102	0,1
GRAUE	-	-	285	0,2	942	1,1
STATT Partei	-	-	-	-	-	-
Deutschland	-	-	-	-	355	0,4
HP	-	-	18	0	-	-
UAP	-	-	-	-	-	-
LD	-	-	-	-	-	-
AMP	-	-	-	-	-	-
DSP	-	-	-	-	-	-
FAMILIE	-	-	369	0,2	619	0,7
FAKT	-	-	-	-	-	-
Die Tierschutzpartei	-	-	671	0,4	932	1,1
ÖkoLi	-	-	-	-	-	-
Offensive D	-	-	813	0,5	-	-
PBP	-	-	-	-	-	-
Wählergruppe 1	-	-	-	-	-	-
Wählergruppe 2	-	-	-	-	-	-
Wählergruppe 3	-	-	-	-	-	-
Wählergruppe 4	-	-	-	-	-	-
Wählergruppe 5	-	-	-	-	-	-
Einzelbewerber/-innen	-	-	-	-	-	-
Sonstige	1.035	0,9	868	0,5	1.547	1,8

1) Zweitstimmen

2) Wahlen zu den Vertretungen der kreisfreien Städte und Kreise

und Kreise 2004 mit Vergleichsergebnissen früherer Wahlen

Kommunalwahlen ²⁾ am 16.10.1994		Kommunalwahlen ²⁾ am 12.9.1999		Kommunalwahlen ²⁾ am 26.9.2004		Verwaltungsbezirk
Anzahl	%	Anzahl	%	Anzahl	%	Merkmal
Oberbergischer Kreis						
200.343	100,0	216.840	100,0	223.584	100,0	Wahlberechtigte insgesamt
166.304	83,0	125.057	57,7	125.299	56,0	Wähler/-innen
2.396	1,4	2.874	2,3	3.861	3,1	Ungültige Stimmen
163.908	100,0	122.183	100,0	121.438	100,0	Gültige Stimmen
davon						
74.496	45,4	64.291	52,6	59.053	48,6	CDU
62.018	37,8	38.781	31,7	36.511	30,1	SPD
14.123	8,6	7.020	5,7	9.695	8,0	GRÜNE
7.188	4,4	6.847	5,6	9.686	8,0	FDP
-	-	-	-	-	-	PDS
-	-	-	-	-	-	REP
-	-	-	-	-	-	ödp
-	-	-	-	-	-	DVU
-	-	-	-	-	-	NPD
-	-	-	-	-	-	DKP
-	-	-	-	-	-	ZENTRUM
-	-	-	-	-	-	GRAUE
-	-	-	-	-	-	STATT Partei
-	-	-	-	-	-	Deutschland
-	-	-	-	-	-	HP
-	-	-	-	-	-	UAP
-	-	-	-	-	-	LD
-	-	-	-	-	-	AMP
-	-	-	-	-	-	DSP
-	-	-	-	-	-	FAMILIE
-	-	-	-	-	-	FAKT
-	-	-	-	-	-	Die Tierschutzpartei
-	-	-	-	-	-	ÖkoLi
-	-	-	-	-	-	Offensive D
-	-	-	-	-	-	PBP
-	-	-	-	4.997	4,1	Wählergruppe 1
-	-	-	-	1.496	1,2	Wählergruppe 2
-	-	-	-	-	-	Wählergruppe 3
-	-	-	-	-	-	Wählergruppe 4
-	-	-	-	-	-	Wählergruppe 5
-	-	-	-	-	-	Einzelbewerber/-innen
6.083	3,7	5.244	4,3	-	-	Sonstige

1. Vorläufige Ergebnisse der Wahlen zu den Vertretungen der kreisfreien Städte

Verwaltungsbezirk Merkmal	Landtagswahl am 14.5.2000		Bundestagswahl ¹⁾ am 22.9.2002		Europawahl am 13.6.2004	
	Anzahl	%	Anzahl	%	Anzahl	%

Rheinisch-Bergischer Kreis

Wahlberechtigte insgesamt	206.694	100,0	210.429	100,0	212.235	100,0
Wähler/-innen	125.565	60,7	177.441	84,3	99.215	46,7
Ungültige Stimmen	1.040	0,8	1.506	0,8	1.029	1,0
Gültige Stimmen	124.525	100,0	175.935	100,0	98.186	100,0
davon						
CDU	49.674	39,9	66.824	38,0	44.828	45,7
SPD	45.327	36,4	63.857	36,3	20.982	21,4
GRÜNE	9.785	7,9	18.709	10,6	14.177	14,4
FDP	16.054	12,9	20.866	11,9	10.229	10,4
PDS	1.016	0,8	1.895	1,1	1.573	1,6
REP	1.211	1,0	440	0,3	771	0,8
ödp	-	-	137	0,1	178	0,2
DVU	-	-	-	-	-	-
NPD	-	-	326	0,2	451	0,5
DKP	-	-	-	-	93	0,1
ZENTRUM	-	-	30	0	92	0,1
GRAUE	-	-	331	0,2	1.296	1,3
STATT Partei	-	-	-	-	-	-
Deutschland	-	-	-	-	300	0,3
HP	-	-	12	0	-	-
UAP	-	-	-	-	-	-
LD	-	-	-	-	-	-
AMP	-	-	-	-	-	-
DSP	-	-	-	-	-	-
FAMILIE	-	-	333	0,2	652	0,7
FAKT	-	-	-	-	-	-
Die Tierschutzpartei	-	-	636	0,4	1.094	1,1
ÖkoLi	-	-	-	-	-	-
Offensive D	-	-	851	0,5	-	-
PBP	-	-	-	-	-	-
Wählergruppe 1	-	-	-	-	-	-
Wählergruppe 2	-	-	-	-	-	-
Wählergruppe 3	-	-	-	-	-	-
Wählergruppe 4	-	-	-	-	-	-
Wählergruppe 5	-	-	-	-	-	-
Einzelbewerber/-innen	-	-	-	-	-	-
Sonstige	1.458	1,2	688	0,4	1.470	1,5

1) Zweitstimmen

2) Wahlen zu den Vertretungen der kreisfreien Städte und Kreise

und Kreise 2004 mit Vergleichsergebnissen früherer Wahlen

Kommunalwahlen ²⁾ am 16.10.1994		Kommunalwahlen ²⁾ am 12.9.1999		Kommunalwahlen ²⁾ am 26.9.2004		Verwaltungsbezirk
Anzahl	%	Anzahl	%	Anzahl	%	Merkmal

Rheinisch-Bergischer Kreis						
200.495	100,0	216.588	100,0	224.522	100,0	Wahlberechtigte insgesamt
170.739	85,2	124.344	57,4	131.420	58,5	Wähler/-innen
2.555	1,5	2.041	1,6	2.076	1,6	Ungültige Stimmen
168.184	100,0	122.303	100,0	129.344	100,0	Gültige Stimmen
davon						
75.774	45,1	62.792	51,3	52.275	40,4	CDU
58.914	35,0	34.847	28,5	35.927	27,8	SPD
19.719	11,7	9.831	8,0	15.699	12,1	GRÜNE
11.583	6,9	8.729	7,1	12.980	10,0	FDP
-	-	-	-	-	-	PDS
-	-	-	-	-	-	REP
-	-	-	-	-	-	ödp
-	-	-	-	-	-	DVU
-	-	-	-	-	-	NPD
-	-	-	-	-	-	DKP
-	-	-	-	-	-	ZENTRUM
-	-	-	-	-	-	GRAUE
-	-	-	-	-	-	STATT Partei
-	-	-	-	-	-	Deutschland
-	-	-	-	-	-	HP
-	-	-	-	-	-	UAP
-	-	-	-	-	-	LD
-	-	-	-	-	-	AMP
-	-	-	-	-	-	DSP
-	-	-	-	-	-	FAMILIE
-	-	-	-	-	-	FAKT
-	-	-	-	-	-	Die Tierschutzpartei
-	-	-	-	-	-	ÖkoLi
-	-	-	-	-	-	Offensive D
-	-	-	-	-	-	PBP
-	-	-	-	7.998	6,2	Wählergruppe 1
-	-	-	-	2.194	1,7	Wählergruppe 2
-	-	-	-	2.271	1,8	Wählergruppe 3
-	-	-	-	-	-	Wählergruppe 4
-	-	-	-	-	-	Wählergruppe 5
-	-	-	-	-	-	Einzelbewerber/-innen
2.194	1,3	6.104	5,0	-	-	Sonstige

1. Vorläufige Ergebnisse der Wahlen zu den Vertretungen der kreisfreien Städte

Verwaltungsbezirk Merkmal	Landtagswahl am 14.5.2000		Bundestagswahl ¹⁾ am 22.9.2002		Europawahl am 13.6.2004	
	Anzahl	%	Anzahl	%	Anzahl	%
Rhein-Sieg-Kreis						
Wahlberechtigte insgesamt	414.220	100,0	424.822	100,0	431.224	100,0
Wähler/-innen	241.403	58,3	352.032	82,9	194.132	45,0
Ungültige Stimmen	2.683	1,1	2.922	0,8	2.360	1,2
Gültige Stimmen	238.720	100,0	349.110	100,0	191.772	100,0
davon						
CDU	102.408	42,9	141.975	40,7	93.355	48,7
SPD	84.807	35,5	122.198	35,0	39.326	20,5
GRÜNE	18.474	7,7	33.587	9,6	26.298	13,7
FDP	26.956	11,3	40.917	11,7	17.910	9,3
PDS	1.970	0,8	3.251	0,9	3.234	1,7
REP	1.210	0,5	622	0,2	1.227	0,6
ödp	-	-	139	0	347	0,2
DVU	-	-	-	-	-	-
NPD	875	0,4	1.215	0,3	998	0,5
DKP	-	-	-	-	114	0,1
ZENTRUM	-	-	105	0	241	0,1
GRAUE	-	-	727	0,2	2.187	1,1
STATT Partei	-	-	-	-	-	-
Deutschland	515	0,2	-	-	896	0,5
HP	-	-	43	0	-	-
UAP	-	-	-	-	-	-
LD	-	-	-	-	-	-
AMP	-	-	-	-	-	-
DSP	-	-	-	-	-	-
FAMILIE	-	-	652	0,2	1.047	0,5
FAKT	-	-	-	-	-	-
Die Tierschutzpartei	-	-	1.287	0,4	2.126	1,1
ÖkoLi	-	-	-	-	-	-
Offensive D	-	-	1.377	0,4	-	-
PBP	-	-	-	-	-	-
Wählergruppe 1	-	-	-	-	-	-
Wählergruppe 2	-	-	-	-	-	-
Wählergruppe 3	-	-	-	-	-	-
Wählergruppe 4	-	-	-	-	-	-
Wählergruppe 5	-	-	-	-	-	-
Einzelbewerber/-innen	-	-	-	-	-	-
Sonstige	1.505	0,6	1.015	0,3	2.466	1,3

1) Zweitstimmen

2) Wahlen zu den Vertretungen der kreisfreien Städte und Kreise

und Kreise 2004 mit Vergleichsergebnissen früherer Wahlen

Kommunalwahlen ²⁾ am 16.10.1994		Kommunalwahlen ²⁾ am 12.9.1999		Kommunalwahlen ²⁾ am 26.9.2004		Verwaltungsbezirk
Anzahl	%	Anzahl	%	Anzahl	%	Merkmal

Rhein-Sieg-Kreis

389.053	100,0	433.292	100,0	455.093	100,0	Wahlberechtigte insgesamt
329.435	84,7	259.623	59,9	266.106	58,5	Wähler/-innen
5.418	1,6	5.296	2,0	3.775	1,4	Ungültige Stimmen
324.017	100,0	254.327	100,0	262.331	100,0	Gültige Stimmen

davon

149.904	46,3	144.963	57,0	129.636	49,4	CDU
110.295	34,0	70.855	27,9	67.548	25,7	SPD
36.472	11,3	21.937	8,6	30.895	11,8	GRÜNE
16.936	5,2	15.089	5,9	22.013	8,4	FDP
920	0,3	-	-	4.114	1,6	PDS
-	-	-	-	-	-	REP
-	-	-	-	-	-	ödp
-	-	-	-	-	-	DVU
-	-	1.167	0,5	4.324	1,6	NPD
-	-	-	-	-	-	DKP
-	-	-	-	-	-	ZENTRUM
-	-	-	-	-	-	GRAUE
-	-	-	-	-	-	STATT Partei
-	-	316	0,1	3.801	1,4	Deutschland
-	-	-	-	-	-	HP
-	-	-	-	-	-	UAP
-	-	-	-	-	-	LD
-	-	-	-	-	-	AMP
-	-	-	-	-	-	DSP
-	-	-	-	-	-	FAMILIE
-	-	-	-	-	-	FAKT
-	-	-	-	-	-	Die Tierschutzpartei
-	-	-	-	-	-	ÖkoLi
-	-	-	-	-	-	Offensive D
-	-	-	-	-	-	PBP
-	-	-	-	-	-	Wählergruppe 1
-	-	-	-	-	-	Wählergruppe 2
-	-	-	-	-	-	Wählergruppe 3
-	-	-	-	-	-	Wählergruppe 4
-	-	-	-	-	-	Wählergruppe 5
-	-	-	-	-	-	Einzelbewerber/-innen
9.490	2,9	-	-	-	-	Sonstige

1. Vorläufige Ergebnisse der Wahlen zu den Vertretungen der kreisfreien Städte

Verwaltungsbezirk Merkmal	Landtagswahl am 14.5.2000		Bundestagswahl ¹⁾ am 22.9.2002		Europawahl am 13.6.2004	
	Anzahl	%	Anzahl	%	Anzahl	%

Krfr. Stadt Bottrop

Wahlberechtigte insgesamt	91.347	100,0	91.610	100,0	91.350	100,0
Wähler/-innen	52.419	57,4	73.558	80,3	37.062	40,6
Ungültige Stimmen	440	0,8	805	1,1	1.000	2,7
Gültige Stimmen	51.979	100,0	72.753	100,0	36.062	100,0
davon						
CDU	15.258	29,4	19.709	27,1	13.790	38,2
SPD	28.297	54,4	40.444	55,6	12.612	35,0
GRÜNE	2.644	5,1	4.520	6,2	3.149	8,7
FDP	3.663	7,0	4.781	6,6	1.747	4,8
PDS	416	0,8	879	1,2	842	2,3
REP	854	1,6	492	0,7	660	1,8
ödp	-	-	255	0,4	572	1,6
DVU	-	-	-	-	-	-
NPD	-	-	171	0,2	245	0,7
DKP	473	0,9	-	-	325	0,9
ZENTRUM	-	-	18	0	50	0,1
GRAUE	-	-	101	0,1	503	1,4
STATT Partei	-	-	-	-	-	-
Deutschland	-	-	-	-	175	0,5
HP	-	-	5	0	-	-
UAP	-	-	-	-	-	-
LD	-	-	-	-	-	-
AMP	-	-	-	-	-	-
DSP	-	-	-	-	-	-
FAMILIE	-	-	136	0,2	353	1,0
FAKT	-	-	-	-	-	-
Die Tierschutzpartei	-	-	243	0,3	536	1,5
ÖkoLi	-	-	-	-	-	-
Offensive D	-	-	862	1,2	-	-
PBP	-	-	-	-	-	-
Wählergruppe 1	-	-	-	-	-	-
Wählergruppe 2	-	-	-	-	-	-
Wählergruppe 3	-	-	-	-	-	-
Wählergruppe 4	-	-	-	-	-	-
Wählergruppe 5	-	-	-	-	-	-
Einzelbewerber/-innen	-	-	-	-	-	-
Sonstige	374	0,7	137	0,2	503	1,4

1) Zweitstimmen

2) Wahlen zu den Vertretungen der kreisfreien Städte und Kreise

und Kreise 2004 mit Vergleichsergebnissen früherer Wahlen

Kommunalwahlen ²⁾ am 16.10.1994		Kommunalwahlen ²⁾ am 12.9.1999		Kommunalwahlen ²⁾ am 26.9.2004		Verwaltungsbezirk
Anzahl	%	Anzahl	%	Anzahl	%	Merkmal

Krfr. Stadt Bottrop

90.386	100,0	94.538	100,0	95.177	100,0	Wahlberechtigte insgesamt
74.404	82,3	51.584	54,6	53.675	56,4	Wähler/-innen
878	1,2	631	1,2	999	1,9	Ungültige Stimmen
73.526	100,0	50.953	100,0	52.676	100,0	Gültige Stimmen

davon

23.372	31,8	21.414	42,0	19.566	37,1	CDU
38.580	52,5	20.488	40,2	21.720	41,2	SPD
4.991	6,8	2.280	4,5	2.609	5,0	GRÜNE
1.404	1,9	1.250	2,5	1.733	3,3	FDP
-	-	-	-	-	-	PDS
904	1,2	-	-	59	0,1	REP
1.446	2,0	3.258	6,4	3.500	6,6	ödp
-	-	-	-	-	-	DVU
-	-	-	-	-	-	NPD
2.829	3,8	2.263	4,4	3.425	6,5	DKP
-	-	-	-	-	-	ZENTRUM
-	-	-	-	-	-	GRAUE
-	-	-	-	-	-	STATT Partei
-	-	-	-	-	-	Deutschland
-	-	-	-	-	-	HP
-	-	-	-	-	-	UAP
-	-	-	-	-	-	LD
-	-	-	-	-	-	AMP
-	-	-	-	-	-	DSP
-	-	-	-	-	-	FAMILIE
-	-	-	-	-	-	FAKT
-	-	-	-	-	-	Die Tierschutzpartei
-	-	-	-	-	-	ÖkoLi
-	-	-	-	-	-	Offensive D
-	-	-	-	-	-	PBP
-	-	-	-	-	-	Wählergruppe 1
-	-	-	-	-	-	Wählergruppe 2
-	-	-	-	-	-	Wählergruppe 3
-	-	-	-	-	-	Wählergruppe 4
-	-	-	-	-	-	Wählergruppe 5
-	-	-	-	64	0,1	Einzelbewerber/-innen
-	-	-	-	-	-	Sonstige

1. Vorläufige Ergebnisse der Wahlen zu den Vertretungen der kreisfreien Städte

Verwaltungsbezirk Merkmal	Landtagswahl am 14.5.2000		Bundestagswahl ¹⁾ am 22.9.2002		Europawahl am 13.6.2004	
	Anzahl	%	Anzahl	%	Anzahl	%
Krfr. Stadt Gelsenkirchen						
Wahlberechtigte insgesamt	202.192	100,0	198.882	100,0	195.849	100,0
Wähler/-innen	101.820	50,4	149.110	75,0	66.964	34,2
Ungültige Stimmen	916	0,9	1.958	1,3	1.961	2,9
Gültige Stimmen	100.904	100,0	147.152	100,0	65.003	100,0
davon						
CDU	27.203	27,0	35.256	24,0	22.151	34,1
SPD	56.107	55,6	83.125	56,5	23.882	36,7
GRÜNE	4.753	4,7	10.423	7,1	5.919	9,1
FDP	7.240	7,2	10.148	6,9	3.224	5,0
PDS	1.499	1,5	2.094	1,4	2.044	3,1
REP	2.637	2,6	1.807	1,2	1.955	3,0
ödp	-	-	35	0	90	0,1
DVU	-	-	-	-	-	-
NPD	-	-	392	0,3	720	1,1
DKP	-	-	-	-	138	0,2
ZENTRUM	-	-	44	0	107	0,2
GRAUE	-	-	346	0,2	1.360	2,1
STATT Partei	-	-	-	-	-	-
Deutschland	-	-	-	-	436	0,7
HP	-	-	15	0	-	-
UAP	-	-	-	-	-	-
LD	-	-	-	-	-	-
AMP	-	-	-	-	-	-
DSP	-	-	-	-	-	-
FAMILIE	-	-	380	0,3	658	1,0
FAKT	-	-	-	-	-	-
Die Tierschutzpartei	-	-	760	0,5	1.026	1,6
ÖkoLi	-	-	-	-	-	-
Offensive D	-	-	1.895	1,3	-	-
PBP	-	-	-	-	-	-
Wählergruppe 1	-	-	-	-	-	-
Wählergruppe 2	-	-	-	-	-	-
Wählergruppe 3	-	-	-	-	-	-
Wählergruppe 4	-	-	-	-	-	-
Wählergruppe 5	-	-	-	-	-	-
Einzelbewerber/-innen	-	-	-	-	-	-
Sonstige	1.465	1,5	432	0,3	1.293	2,0

1) Zweitstimmen

2) Wahlen zu den Vertretungen der kreisfreien Städte und Kreise

und Kreise 2004 mit Vergleichsergebnissen früherer Wahlen

Kommunalwahlen ²⁾ am 16.10.1994		Kommunalwahlen ²⁾ am 12.9.1999		Kommunalwahlen ²⁾ am 26.9.2004		Verwaltungsbezirk
Anzahl	%	Anzahl	%	Anzahl	%	Merkmal

Krfr. Stadt Gelsenkirchen

212.471	100,0	211.144	100,0	204.234	100,0	Wahlberechtigte insgesamt
164.045	77,2	93.816	44,4	99.064	48,5	Wähler/-innen
2.475	1,5	1.138	1,2	2.436	2,5	Ungültige Stimmen
161.570	100,0	92.678	100,0	96.628	100,0	Gültige Stimmen
						davon
46.785	29,0	38.846	41,9	34.215	35,4	CDU
90.037	55,7	38.592	41,6	40.539	42,0	SPD
15.924	9,9	5.585	6,0	6.568	6,8	GRÜNE
2.389	1,5	1.988	2,1	3.175	3,3	FDP
-	-	2.516	2,7	3.112	3,2	PDS
5.640	3,5	2.884	3,1	3.911	4,0	REP
-	-	-	-	-	-	ödp
-	-	-	-	-	-	DVU
-	-	-	-	-	-	NPD
-	-	-	-	-	-	DKP
-	-	-	-	-	-	ZENTRUM
-	-	-	-	-	-	GRAUE
-	-	-	-	-	-	STATT Partei
-	-	-	-	-	-	Deutschland
-	-	-	-	-	-	HP
-	-	-	-	-	-	UAP
-	-	-	-	-	-	LD
-	-	-	-	-	-	AMP
-	-	-	-	-	-	DSP
-	-	-	-	-	-	FAMILIE
-	-	-	-	-	-	FAKT
-	-	-	-	-	-	Die Tierschutzpartei
-	-	-	-	-	-	ÖkoLi
-	-	-	-	-	-	Offensive D
-	-	-	-	1.111	1,1	PBP
-	-	-	-	2.886	3,0	Wählergruppe 1
-	-	-	-	1.018	1,1	Wählergruppe 2
-	-	-	-	-	-	Wählergruppe 3
-	-	-	-	-	-	Wählergruppe 4
-	-	-	-	-	-	Wählergruppe 5
-	-	-	-	93	0,1	Einzelbewerber/-innen
795	0,5	2.267	2,4	-	-	Sonstige

1. Vorläufige Ergebnisse der Wahlen zu den Vertretungen der kreisfreien Städte

Verwaltungsbezirk Merkmal	Landtagswahl am 14.5.2000		Bundestagswahl ¹⁾ am 22.9.2002		Europawahl am 13.6.2004	
	Anzahl	%	Anzahl	%	Anzahl	%

Krfr. Stadt Münster

Wahlberechtigte insgesamt	198.281	100,0	200.908	100,0	203.203	100,0
Wähler/-innen	129.088	65,1	169.832	84,5	101.049	49,7
Ungültige Stimmen	881	0,7	1.270	0,7	938	0,9
Gültige Stimmen	128.207	100,0	168.562	100,0	100.111	100,0

davon

CDU	49.007	38,2	57.750	34,3	42.145	42,1
SPD	39.098	30,5	61.055	36,2	19.621	19,6
GRÜNE	18.409	14,4	26.228	15,6	23.635	23,6
FDP	18.454	14,4	19.002	11,3	7.937	7,9
PDS	1.336	1,0	2.359	1,4	1.957	2,0
REP	699	0,5	197	0,1	524	0,5
ödp	-	-	204	0,1	534	0,5
DVU	-	-	-	-	-	-
NPD	-	-	231	0,1	358	0,4
DKP	-	-	-	-	104	0,1
ZENTRUM	-	-	53	0	142	0,1
GRAUE	-	-	275	0,2	910	0,9
STATT Partei	-	-	-	-	-	-
Deutschland	-	-	-	-	223	0,2
HP	-	-	21	0	-	-
UAP	-	-	-	-	-	-
LD	-	-	-	-	-	-
AMP	-	-	-	-	-	-
DSP	-	-	-	-	-	-
FAMILIE	-	-	201	0,1	428	0,4
FAKT	-	-	-	-	-	-
Die Tierschutzpartei	-	-	356	0,2	687	0,7
ÖkoLi	-	-	-	-	-	-
Offensive D	-	-	358	0,2	-	-
PBP	-	-	-	-	-	-
Wählergruppe 1	-	-	-	-	-	-
Wählergruppe 2	-	-	-	-	-	-
Wählergruppe 3	-	-	-	-	-	-
Wählergruppe 4	-	-	-	-	-	-
Wählergruppe 5	-	-	-	-	-	-
Einzelbewerber/-innen	-	-	-	-	-	-
Sonstige	1.204	0,9	272	0,2	906	0,9

1) Zweitstimmen

2) Wahlen zu den Vertretungen der kreisfreien Städte und Kreise

und Kreise 2004 mit Vergleichsergebnissen früherer Wahlen

Kommunalwahlen ²⁾ am 16.10.1994		Kommunalwahlen ²⁾ am 12.9.1999		Kommunalwahlen ²⁾ am 26.9.2004		Verwaltungsbezirk
Anzahl	%	Anzahl	%	Anzahl	%	Merkmal
Krfr. Stadt Münster						
202.502	100,0	206.025	100,0	210.916	100,0	Wahlberechtigte insgesamt
171.724	84,8	134.280	65,2	125.358	59,4	Wähler/-innen
1.774	1,0	949	0,7	1.435	1,1	Ungültige Stimmen
169.950	100,0	133.331	100,0	123.923	100,0	Gültige Stimmen
davon						
74.967	44,1	72.065	54,0	52.942	42,7	CDU
55.510	32,7	34.913	26,2	31.335	25,3	SPD
28.444	16,7	14.946	11,2	24.030	19,4	GRÜNE
7.108	4,2	6.698	5,0	9.729	7,9	FDP
-	-	1.878	1,4	1.886	1,5	PDS
-	-	-	-	-	-	REP
1.336	0,8	575	0,4	1.099	0,9	ödp
-	-	-	-	-	-	DVU
-	-	-	-	-	-	NPD
-	-	-	-	-	-	DKP
-	-	-	-	-	-	ZENTRUM
-	-	-	-	-	-	GRAUE
-	-	-	-	-	-	STATT Partei
-	-	-	-	-	-	Deutschland
-	-	-	-	-	-	HP
-	-	-	-	-	-	UAP
-	-	-	-	-	-	LD
-	-	-	-	-	-	AMP
-	-	-	-	-	-	DSP
-	-	-	-	-	-	FAMILIE
-	-	-	-	-	-	FAKT
-	-	-	-	-	-	Die Tierschutzpartei
-	-	-	-	-	-	ÖkoLi
-	-	-	-	-	-	Offensive D
-	-	-	-	-	-	PBP
-	-	-	-	2.882	2,3	Wählergruppe 1
-	-	-	-	-	-	Wählergruppe 2
-	-	-	-	-	-	Wählergruppe 3
-	-	-	-	-	-	Wählergruppe 4
-	-	-	-	-	-	Wählergruppe 5
-	-	-	-	20	0	Einzelbewerber/-innen
2.585	1,5	2.256	1,7	-	-	Sonstige

1. Vorläufige Ergebnisse der Wahlen zu den Vertretungen der kreisfreien Städte

Verwaltungsbezirk Merkmal	Landtagswahl am 14.5.2000		Bundestagswahl ¹⁾ am 22.9.2002		Europawahl am 13.6.2004	
	Anzahl	%	Anzahl	%	Anzahl	%
Kreis Borken						
Wahlberechtigte insgesamt	254.923	100,0	261.126	100,0	264.510	100,0
Wähler/-innen	148.227	58,1	214.878	82,3	115.217	43,6
Ungültige Stimmen	1.215	0,8	1.757	0,8	1.247	1,1
Gültige Stimmen	147.012	100,0	213.121	100,0	113.970	100,0
davon						
CDU	77.151	52,5	102.029	47,9	71.320	62,6
SPD	46.837	31,9	72.289	33,9	20.202	17,7
GRÜNE	8.551	5,8	12.967	6,1	9.145	8,0
FDP	12.690	8,6	21.039	9,9	6.812	6,0
PDS	818	0,6	1.386	0,7	1.074	0,9
REP	222	0,2	364	0,2	814	0,7
ödp	-	-	84	0	140	0,1
DVU	-	-	-	-	-	-
NPD	-	-	329	0,2	374	0,3
DKP	242	0,2	-	-	128	0,1
ZENTRUM	-	-	83	0	195	0,2
GRAUE	-	-	268	0,1	701	0,6
STATT Partei	-	-	-	-	-	-
Deutschland	-	-	-	-	303	0,3
HP	-	-	21	0	-	-
UAP	-	-	-	-	-	-
LD	-	-	-	-	-	-
AMP	-	-	-	-	-	-
DSP	-	-	-	-	-	-
FAMILIE	-	-	520	0,2	737	0,6
FAKT	-	-	-	-	-	-
Die Tierschutzpartei	-	-	542	0,3	808	0,7
ÖkoLi	-	-	-	-	-	-
Offensive D	-	-	774	0,4	-	-
PBP	-	-	-	-	-	-
Wählergruppe 1	-	-	-	-	-	-
Wählergruppe 2	-	-	-	-	-	-
Wählergruppe 3	-	-	-	-	-	-
Wählergruppe 4	-	-	-	-	-	-
Wählergruppe 5	-	-	-	-	-	-
Einzelbewerber/-innen	-	-	-	-	-	-
Sonstige	501	0,3	426	0,2	1.217	1,1

1) Zweitstimmen

2) Wahlen zu den Vertretungen der kreisfreien Städte und Kreise

und Kreise 2004 mit Vergleichsergebnissen früherer Wahlen

Kommunalwahlen ²⁾ am 16.10.1994		Kommunalwahlen ²⁾ am 12.9.1999		Kommunalwahlen ²⁾ am 26.9.2004		Verwaltungsbezirk
Anzahl	%	Anzahl	%	Anzahl	%	Merkmal

Kreis Borken

239.565	100,0	265.607	100,0	281.292	100,0	Wahlberechtigte insgesamt
198.853	83,0	160.694	60,5	167.251	59,5	Wähler/-innen
2.471	1,2	2.245	1,4	3.574	2,1	Ungültige Stimmen
196.382	100,0	158.449	100,0	163.677	100,0	Gültige Stimmen

davon

100.307	51,1	93.685	59,1	90.294	55,2	CDU
61.868	31,5	39.788	25,1	35.576	21,7	SPD
13.739	7,0	7.704	4,9	11.829	7,2	GRÜNE
5.314	2,7	4.530	2,9	9.891	6,0	FDP
-	-	-	-	-	-	PDS
-	-	-	-	-	-	REP
-	-	-	-	-	-	ödp
-	-	-	-	-	-	DVU
-	-	-	-	-	-	NPD
-	-	-	-	-	-	DKP
-	-	-	-	-	-	ZENTRUM
-	-	-	-	-	-	GRAUE
-	-	-	-	-	-	STATT Partei
-	-	-	-	-	-	Deutschland
-	-	-	-	-	-	HP
-	-	-	-	-	-	UAP
-	-	-	-	-	-	LD
-	-	-	-	-	-	AMP
-	-	-	-	-	-	DSP
-	-	-	-	-	-	FAMILIE
-	-	-	-	-	-	FAKT
-	-	-	-	-	-	Die Tierschutzpartei
-	-	-	-	-	-	ÖkoLi
-	-	-	-	-	-	Offensive D
-	-	-	-	-	-	PBP
-	-	-	-	16.087	9,8	Wählergruppe 1
-	-	-	-	-	-	Wählergruppe 2
-	-	-	-	-	-	Wählergruppe 3
-	-	-	-	-	-	Wählergruppe 4
-	-	-	-	-	-	Wählergruppe 5
-	-	-	-	-	-	Einzelbewerber/-innen
15.154	7,7	12.742	8,0	-	-	Sonstige

1. Vorläufige Ergebnisse der Wahlen zu den Vertretungen der kreisfreien Städte

Verwaltungsbezirk Merkmal	Landtagswahl am 14.5.2000		Bundestagswahl ¹⁾ am 22.9.2002		Europawahl am 13.6.2004	
	Anzahl	%	Anzahl	%	Anzahl	%
Kreis Coesfeld						
Wahlberechtigte insgesamt	157.248	100,0	162.009	100,0	164.768	100,0
Wähler/-innen	98.615	62,7	136.839	84,5	76.542	46,5
Ungültige Stimmen	832	0,8	1.075	0,8	908	1,2
Gültige Stimmen	97.783	100,0	135.764	100,0	75.634	100,0
davon						
CDU	47.703	48,8	60.735	44,7	42.828	56,6
SPD	30.053	30,7	46.448	34,2	13.824	18,3
GRÜNE	6.880	7,0	10.645	7,8	8.553	11,3
FDP	11.013	11,3	14.644	10,8	5.601	7,4
PDS	646	0,7	1.001	0,7	928	1,2
REP	701	0,7	278	0,2	502	0,7
ödp	-	-	121	0,1	216	0,3
DVU	-	-	-	-	-	-
NPD	-	-	223	0,2	233	0,3
DKP	-	-	-	-	43	0,1
ZENTRUM	-	-	53	0	113	0,1
GRAUE	-	-	172	0,1	598	0,8
STATT Partei	-	-	-	-	-	-
Deutschland	-	-	-	-	241	0,3
HP	-	-	8	0	-	-
UAP	-	-	-	-	-	-
LD	-	-	-	-	-	-
AMP	-	-	-	-	-	-
DSP	-	-	-	-	-	-
FAMILIE	-	-	285	0,2	601	0,8
FAKT	-	-	-	-	-	-
Die Tierschutzpartei	-	-	373	0,3	615	0,8
ÖkoLi	-	-	-	-	-	-
Offensive D	-	-	527	0,4	-	-
PBP	-	-	-	-	-	-
Wählergruppe 1	-	-	-	-	-	-
Wählergruppe 2	-	-	-	-	-	-
Wählergruppe 3	-	-	-	-	-	-
Wählergruppe 4	-	-	-	-	-	-
Wählergruppe 5	-	-	-	-	-	-
Einzelbewerber/-innen	-	-	-	-	-	-
Sonstige	787	0,8	251	0,2	738	1,0

1) Zweitstimmen

2) Wahlen zu den Vertretungen der kreisfreien Städte und Kreise

und Kreise 2004 mit Vergleichsergebnissen früherer Wahlen

Kommunalwahlen ²⁾ am 16.10.1994		Kommunalwahlen ²⁾ am 12.9.1999		Kommunalwahlen ²⁾ am 26.9.2004		Verwaltungsbezirk
Anzahl	%	Anzahl	%	Anzahl	%	Merkmal

Kreis Coesfeld

145.178	100,0	161.750	100,0	172.000	100,0	Wahlberechtigte insgesamt
123.352	85,0	101.605	62,8	107.327	62,4	Wähler/-innen
2.043	1,7	1.609	1,6	2.650	2,5	Ungültige Stimmen
121.309	100,0	99.996	100,0	104.677	100,0	Gültige Stimmen

davon

64.413	53,1	62.407	62,4	56.064	53,6	CDU
37.849	31,2	24.993	25,0	25.580	24,4	SPD
13.692	11,3	7.233	7,2	11.472	11,0	GRÜNE
5.355	4,4	4.142	4,1	9.138	8,7	FDP
-	-	-	-	-	-	PDS
-	-	-	-	-	-	REP
-	-	1.221	1,2	2.423	2,3	ödp
-	-	-	-	-	-	DVU
-	-	-	-	-	-	NPD
-	-	-	-	-	-	DKP
-	-	-	-	-	-	ZENTRUM
-	-	-	-	-	-	GRAUE
-	-	-	-	-	-	STATT Partei
-	-	-	-	-	-	Deutschland
-	-	-	-	-	-	HP
-	-	-	-	-	-	UAP
-	-	-	-	-	-	LD
-	-	-	-	-	-	AMP
-	-	-	-	-	-	DSP
-	-	-	-	-	-	FAMILIE
-	-	-	-	-	-	FAKT
-	-	-	-	-	-	Die Tierschutzpartei
-	-	-	-	-	-	ÖkoLi
-	-	-	-	-	-	Offensive D
-	-	-	-	-	-	PBP
-	-	-	-	-	-	Wählergruppe 1
-	-	-	-	-	-	Wählergruppe 2
-	-	-	-	-	-	Wählergruppe 3
-	-	-	-	-	-	Wählergruppe 4
-	-	-	-	-	-	Wählergruppe 5
-	-	-	-	-	-	Einzelbewerber/-innen
-	-	-	-	-	-	Sonstige

1. Vorläufige Ergebnisse der Wahlen zu den Vertretungen der kreisfreien Städte

Verwaltungsbezirk Merkmal	Landtagswahl am 14.5.2000		Bundestagswahl ¹⁾ am 22.9.2002		Europawahl am 13.6.2004	
	Anzahl	%	Anzahl	%	Anzahl	%
Kreis Recklinghausen						
Wahlberechtigte insgesamt	491.496	100,0	491.698	100,0	491.555	100,0
Wähler/-innen	276.218	56,2	392.777	79,9	192.016	39,1
Ungültige Stimmen	3.162	1,1	4.139	1,1	3.728	1,9
Gültige Stimmen	273.056	100,0	388.638	100,0	188.288	100,0
davon						
CDU	87.336	32,0	111.433	28,7	75.909	40,3
SPD	139.230	51,0	204.511	52,6	62.025	32,9
GRÜNE	14.695	5,4	27.465	7,1	18.370	9,8
FDP	21.675	7,9	29.460	7,6	10.725	5,7
PDS	2.923	1,1	4.477	1,2	4.828	2,6
REP	4.014	1,5	1.636	0,4	3.354	1,8
ödp	-	-	130	0	246	0,1
DVU	-	-	-	-	-	-
NPD	-	-	1.105	0,3	1.249	0,7
DKP	207	0,1	-	-	333	0,2
ZENTRUM	-	-	105	0	262	0,1
GRAUE	-	-	786	0,2	2.791	1,5
STATT Partei	-	-	-	-	-	-
Deutschland	-	-	-	-	891	0,5
HP	-	-	22	0	-	-
UAP	-	-	-	-	-	-
LD	-	-	-	-	-	-
AMP	-	-	-	-	-	-
DSP	-	-	-	-	-	-
FAMILIE	-	-	887	0,2	1.671	0,9
FAKT	-	-	-	-	-	-
Die Tierschutzpartei	-	-	1.484	0,4	2.569	1,4
ÖkoLi	-	-	-	-	-	-
Offensive D	-	-	4.187	1,1	-	-
PBP	-	-	-	-	-	-
Wählergruppe 1	-	-	-	-	-	-
Wählergruppe 2	-	-	-	-	-	-
Wählergruppe 3	-	-	-	-	-	-
Wählergruppe 4	-	-	-	-	-	-
Wählergruppe 5	-	-	-	-	-	-
Einzelbewerber/-innen	-	-	-	-	-	-
Sonstige	2.976	1,1	950	0,2	3.065	1,6

1) Zweitstimmen

2) Wahlen zu den Vertretungen der kreisfreien Städte und Kreise

und Kreise 2004 mit Vergleichsergebnissen früherer Wahlen

Kommunalwahlen ²⁾ am 16.10.1994		Kommunalwahlen ²⁾ am 12.9.1999		Kommunalwahlen ²⁾ am 26.9.2004		Verwaltungsbezirk
Anzahl	%	Anzahl	%	Anzahl	%	Merkmal

Kreis Recklinghausen

493.283	100,0	509.270	100,0	512.294	100,0	Wahlberechtigte insgesamt
403.081	81,7	276.357	54,3	280.909	54,8	Wähler/-innen
6.623	1,6	4.910	1,8	6.676	2,4	Ungültige Stimmen
396.458	100,0	271.447	100,0	274.233	100,0	Gültige Stimmen
						davon
141.608	35,7	122.769	45,2	107.127	39,1	CDU
201.471	50,8	110.455	40,7	106.625	38,9	SPD
38.937	9,8	15.412	5,7	23.084	8,4	GRÜNE
10.022	2,5	7.711	2,8	14.035	5,1	FDP
-	-	5.212	1,9	9.668	3,5	PDS
-	-	-	-	-	-	REP
-	-	-	-	-	-	ödp
-	-	-	-	-	-	DVU
-	-	-	-	-	-	NPD
1.978	0,5	-	-	-	-	DKP
-	-	-	-	-	-	ZENTRUM
-	-	-	-	-	-	GRAUE
-	-	-	-	-	-	STATT Partei
-	-	-	-	-	-	Deutschland
-	-	-	-	-	-	HP
-	-	-	-	-	-	UAP
-	-	-	-	-	-	LD
-	-	-	-	-	-	AMP
-	-	-	-	-	-	DSP
-	-	-	-	-	-	FAMILIE
-	-	-	-	-	-	FAKT
-	-	-	-	-	-	Die Tierschutzpartei
-	-	-	-	-	-	ÖkoLi
-	-	-	-	-	-	Offensive D
-	-	-	-	2.431	0,9	PBP
-	-	-	-	7.502	2,7	Wählergruppe 1
-	-	-	-	2.704	1,0	Wählergruppe 2
-	-	-	-	-	-	Wählergruppe 3
-	-	-	-	-	-	Wählergruppe 4
-	-	-	-	-	-	Wählergruppe 5
-	-	-	-	1.057	0,4	Einzelbewerber/-innen
2.442	0,6	9.888	3,6	-	-	Sonstige

1. Vorläufige Ergebnisse der Wahlen zu den Vertretungen der kreisfreien Städte

Verwaltungsbezirk Merkmal	Landtagswahl am 14.5.2000		Bundestagswahl ¹⁾ am 22.9.2002		Europawahl am 13.6.2004	
	Anzahl	%	Anzahl	%	Anzahl	%
Kreis Steinfurt						
Wahlberechtigte insgesamt	316.791	100,0	323.380	100,0	327.325	100,0
Wähler/-innen	184.140	58,1	268.149	82,9	142.083	43,4
Ungültige Stimmen	1.553	0,8	2.673	1,0	1.840	1,3
Gültige Stimmen	182.587	100,0	265.476	100,0	140.243	100,0
davon						
CDU	77.996	42,7	102.717	38,7	74.043	52,8
SPD	72.861	39,9	110.556	41,6	34.605	24,7
GRÜNE	11.270	6,2	19.418	7,3	13.874	9,9
FDP	17.524	9,6	26.661	10,0	9.177	6,5
PDS	1.460	0,8	2.081	0,8	1.705	1,2
REP	915	0,5	508	0,2	867	0,6
ödp	-	-	76	0	170	0,1
DVU	-	-	-	-	-	-
NPD	-	-	540	0,2	628	0,4
DKP	-	-	-	-	83	0,1
ZENTRUM	-	-	114	0	253	0,2
GRAUE	-	-	277	0,1	1.079	0,8
STATT Partei	-	-	-	-	-	-
Deutschland	-	-	-	-	400	0,3
HP	-	-	7	0	-	-
UAP	-	-	-	-	-	-
LD	-	-	-	-	-	-
AMP	-	-	-	-	-	-
DSP	-	-	-	-	-	-
FAMILIE	-	-	589	0,2	957	0,7
FAKT	-	-	-	-	-	-
Die Tierschutzpartei	-	-	689	0,3	1.071	0,8
ÖkoLi	-	-	-	-	-	-
Offensive D	-	-	703	0,3	-	-
PBP	-	-	-	-	-	-
Wählergruppe 1	-	-	-	-	-	-
Wählergruppe 2	-	-	-	-	-	-
Wählergruppe 3	-	-	-	-	-	-
Wählergruppe 4	-	-	-	-	-	-
Wählergruppe 5	-	-	-	-	-	-
Einzelbewerber/-innen	-	-	-	-	-	-
Sonstige	561	0,3	540	0,2	1.331	0,9

1) Zweitstimmen

2) Wahlen zu den Vertretungen der kreisfreien Städte und Kreise

und Kreise 2004 mit Vergleichsergebnissen früherer Wahlen

Kommunalwahlen ²⁾ am 16.10.1994		Kommunalwahlen ²⁾ am 12.9.1999		Kommunalwahlen ²⁾ am 26.9.2004		Verwaltungsbezirk
Anzahl	%	Anzahl	%	Anzahl	%	Merkmal

Kreis Steinfurt

301.851	100,0	328.231	100,0	342.220	100,0	Wahlberechtigte insgesamt
252.682	83,7	200.354	61,0	203.284	59,4	Wähler/-innen
3.175	1,3	3.468	1,7	5.277	2,6	Ungültige Stimmen
249.507	100,0	196.886	100,0	198.007	100,0	Gültige Stimmen
						davon
109.698	44,0	108.384	55,0	100.641	50,8	CDU
97.183	39,0	64.772	32,9	60.073	30,3	SPD
25.676	10,3	13.508	6,9	19.855	10,0	GRÜNE
11.118	4,5	10.222	5,2	17.438	8,8	FDP
-	-	-	-	-	-	PDS
-	-	-	-	-	-	REP
-	-	-	-	-	-	ödp
-	-	-	-	-	-	DVU
1.579	0,6	-	-	-	-	NPD
-	-	-	-	-	-	DKP
261	0,1	-	-	-	-	ZENTRUM
-	-	-	-	-	-	GRAUE
-	-	-	-	-	-	STATT Partei
-	-	-	-	-	-	Deutschland
-	-	-	-	-	-	HP
-	-	-	-	-	-	UAP
-	-	-	-	-	-	LD
-	-	-	-	-	-	AMP
-	-	-	-	-	-	DSP
-	-	-	-	-	-	FAMILIE
-	-	-	-	-	-	FAKT
-	-	-	-	-	-	Die Tierschutzpartei
-	-	-	-	-	-	ÖkoLi
-	-	-	-	-	-	Offensive D
-	-	-	-	-	-	PBP
-	-	-	-	-	-	Wählergruppe 1
-	-	-	-	-	-	Wählergruppe 2
-	-	-	-	-	-	Wählergruppe 3
-	-	-	-	-	-	Wählergruppe 4
-	-	-	-	-	-	Wählergruppe 5
-	-	-	-	-	-	Einzelbewerber/-innen
3.992	1,6	-	-	-	-	Sonstige

1. Vorläufige Ergebnisse der Wahlen zu den Vertretungen der kreisfreien Städte

Verwaltungsbezirk Merkmal	Landtagswahl am 14.5.2000		Bundestagswahl ¹⁾ am 22.9.2002		Europawahl am 13.6.2004	
	Anzahl	%	Anzahl	%	Anzahl	%

Kreis Warendorf

Wahlberechtigte insgesamt	202.777	100,0	206.718	100,0	207.964	100,0
Wähler/-innen	125.107	61,7	172.866	83,6	94.176	45,3
Ungültige Stimmen	1.247	1,0	1.843	1,1	1.315	1,4
Gültige Stimmen	123.860	100,0	171.023	100,0	92.861	100,0
davon						
CDU	54.194	43,8	71.269	41,7	50.772	54,7
SPD	44.102	35,6	65.889	38,5	19.739	21,3
GRÜNE	6.718	5,4	11.197	6,5	9.180	9,9
FDP	15.620	12,6	18.098	10,6	6.657	7,2
PDS	762	0,6	1.423	0,8	1.115	1,2
REP	1.153	0,9	480	0,3	928	1,0
ödp	-	-	52	0	160	0,2
DVU	-	-	-	-	-	-
NPD	-	-	296	0,2	413	0,4
DKP	-	-	-	-	62	0,1
ZENTRUM	-	-	45	0	140	0,2
GRAUE	-	-	230	0,1	761	0,8
STATT Partei	-	-	-	-	-	-
Deutschland	-	-	-	-	309	0,3
HP	-	-	9	0	-	-
UAP	-	-	-	-	-	-
LD	-	-	-	-	-	-
AMP	-	-	-	-	-	-
DSP	-	-	-	-	-	-
FAMILIE	442	0,4	419	0,2	670	0,7
FAKT	-	-	-	-	-	-
Die Tierschutzpartei	-	-	422	0,2	812	0,9
ÖkoLi	-	-	-	-	-	-
Offensive D	-	-	866	0,5	-	-
PBP	-	-	-	-	-	-
Wählergruppe 1	-	-	-	-	-	-
Wählergruppe 2	-	-	-	-	-	-
Wählergruppe 3	-	-	-	-	-	-
Wählergruppe 4	-	-	-	-	-	-
Wählergruppe 5	-	-	-	-	-	-
Einzelbewerber/-innen	-	-	-	-	-	-
Sonstige	869	0,7	328	0,2	1.143	1,2

1) Zweitstimmen

2) Wahlen zu den Vertretungen der kreisfreien Städte und Kreise

und Kreise 2004 mit Vergleichsergebnissen früherer Wahlen

Kommunalwahlen ²⁾ am 16.10.1994		Kommunalwahlen ²⁾ am 12.9.1999		Kommunalwahlen ²⁾ am 26.9.2004		Verwaltungsbezirk
Anzahl	%	Anzahl	%	Anzahl	%	Merkmal
Kreis Warendorf						
195.616	100,0	210.549	100,0	218.181	100,0	Wahlberechtigte insgesamt
165.109	84,4	131.365	62,4	134.608	61,7	Wähler/-innen
2.847	1,7	3.028	2,3	2.650	2,0	Ungültige Stimmen
162.262	100,0	128.337	100,0	131.958	100,0	Gültige Stimmen
davon						
78.223	48,2	71.443	55,7	65.345	49,5	CDU
59.450	36,6	35.167	27,4	31.795	24,1	SPD
15.018	9,3	7.343	5,7	12.648	9,6	GRÜNE
8.477	5,2	6.122	4,8	10.024	7,6	FDP
-	-	1.361	1,1	-	-	PDS
-	-	-	-	-	-	REP
-	-	-	-	-	-	ödp
-	-	-	-	-	-	DVU
-	-	-	-	-	-	NPD
-	-	-	-	-	-	DKP
-	-	-	-	-	-	ZENTRUM
-	-	-	-	-	-	GRAUE
-	-	-	-	-	-	STATT Partei
-	-	-	-	-	-	Deutschland
-	-	-	-	-	-	HP
-	-	-	-	-	-	UAP
-	-	-	-	-	-	LD
-	-	-	-	-	-	AMP
-	-	-	-	-	-	DSP
-	-	-	-	-	-	FAMILIE
-	-	-	-	-	-	FAKT
-	-	-	-	-	-	Die Tierschutzpartei
-	-	-	-	-	-	ÖkoLi
-	-	-	-	-	-	Offensive D
-	-	-	-	-	-	PBP
-	-	-	-	12.146	9,2	Wählergruppe 1
-	-	-	-	-	-	Wählergruppe 2
-	-	-	-	-	-	Wählergruppe 3
-	-	-	-	-	-	Wählergruppe 4
-	-	-	-	-	-	Wählergruppe 5
-	-	-	-	-	-	Einzelbewerber/-innen
1.094	0,7	6.901	5,4	-	-	Sonstige

1. Vorläufige Ergebnisse der Wahlen zu den Vertretungen der kreisfreien Städte

Verwaltungsbezirk Merkmal	Landtagswahl am 14.5.2000		Bundestagswahl ¹⁾ am 22.9.2002		Europawahl am 13.6.2004	
	Anzahl	%	Anzahl	%	Anzahl	%

Krfr. Stadt Bielefeld

Wahlberechtigte insgesamt	233.550	100,0	235.551	100,0	239.975	100,0
Wähler/-innen	137.728	59,0	192.682	81,8	107.574	44,8
Ungültige Stimmen	1.534	1,1	2.472	1,3	1.786	1,7
Gültige Stimmen	136.194	100,0	190.210	100,0	105.788	100,0
davon						
CDU	44.862	32,9	60.700	31,9	41.052	38,8
SPD	58.565	43,0	79.127	41,6	28.156	26,6
GRÜNE	16.322	12,0	26.691	14,0	20.352	19,2
FDP	11.721	8,6	14.981	7,9	6.497	6,1
PDS	2.433	1,8	3.471	1,8	2.860	2,7
REP	1.577	1,2	536	0,3	752	0,7
ödp	-	-	67	0	180	0,2
DVU	-	-	-	-	-	-
NPD	-	-	504	0,3	733	0,7
DKP	-	-	-	-	139	0,1
ZENTRUM	-	-	35	0	77	0,1
GRAUE	-	-	345	0,2	1.210	1,1
STATT Partei	-	-	-	-	-	-
Deutschland	-	-	-	-	486	0,5
HP	-	-	13	0	-	-
UAP	-	-	-	-	-	-
LD	-	-	-	-	-	-
AMP	-	-	-	-	-	-
DSP	-	-	-	-	-	-
FAMILIE	-	-	374	0,2	580	0,5
FAKT	-	-	-	-	-	-
Die Tierschutzpartei	-	-	708	0,4	1.016	1,0
ÖkoLi	-	-	-	-	-	-
Offensive D	-	-	1.705	0,9	-	-
PBP	-	-	-	-	-	-
Wählergruppe 1	-	-	-	-	-	-
Wählergruppe 2	-	-	-	-	-	-
Wählergruppe 3	-	-	-	-	-	-
Wählergruppe 4	-	-	-	-	-	-
Wählergruppe 5	-	-	-	-	-	-
Einzelbewerber/-innen	-	-	-	-	-	-
Sonstige	714	0,5	953	0,5	1.698	1,6

1) Zweitstimmen

2) Wahlen zu den Vertretungen der kreisfreien Städte und Kreise

und Kreise 2004 mit Vergleichsergebnissen früherer Wahlen

Kommunalwahlen ²⁾ am 16.10.1994		Kommunalwahlen ²⁾ am 12.9.1999		Kommunalwahlen ²⁾ am 26.9.2004		Verwaltungsbezirk
Anzahl	%	Anzahl	%	Anzahl	%	Merkmal
Krfr. Stadt Bielefeld						
236.957	100,0	244.647	100,0	251.458	100,0	Wahlberechtigte insgesamt
196.276	82,8	141.717	57,9	135.286	53,8	Wähler/-innen
3.008	1,5	1.955	1,4	2.240	1,7	Ungültige Stimmen
193.268	100,0	139.762	100,0	133.046	100,0	Gültige Stimmen
davon						
70.040	36,2	63.895	45,7	48.928	36,8	CDU
79.841	41,3	43.767	31,3	41.818	31,4	SPD
24.112	12,5	14.821	10,6	20.568	15,5	GRÜNE
4.903	2,5	4.558	3,3	5.770	4,3	FDP
-	-	3.932	2,8	3.593	2,7	PDS
-	-	-	-	-	-	REP
-	-	-	-	-	-	ödp
-	-	-	-	-	-	DVU
-	-	-	-	-	-	NPD
-	-	-	-	-	-	DKP
-	-	-	-	-	-	ZENTRUM
-	-	-	-	-	-	GRAUE
-	-	-	-	-	-	STATT Partei
-	-	-	-	-	-	Deutschland
-	-	-	-	-	-	HP
-	-	-	-	-	-	UAP
-	-	-	-	-	-	LD
-	-	-	-	-	-	AMP
-	-	-	-	-	-	DSP
-	-	-	-	-	-	FAMILIE
-	-	-	-	-	-	FAKT
-	-	-	-	-	-	Die Tierschutzpartei
-	-	-	-	-	-	ÖkoLi
-	-	-	-	-	-	Offensive D
-	-	-	-	-	-	PBP
-	-	-	-	8.468	6,4	Wählergruppe 1
-	-	-	-	3.901	2,9	Wählergruppe 2
-	-	-	-	-	-	Wählergruppe 3
-	-	-	-	-	-	Wählergruppe 4
-	-	-	-	-	-	Wählergruppe 5
-	-	-	-	-	-	Einzelbewerber/-innen
14.372	7,4	8.789	6,3	-	-	Sonstige

1. Vorläufige Ergebnisse der Wahlen zu den Vertretungen der kreisfreien Städte

Verwaltungsbezirk Merkmal	Landtagswahl am 14.5.2000		Bundestagswahl ¹⁾ am 22.9.2002		Europawahl am 13.6.2004	
	Anzahl	%	Anzahl	%	Anzahl	%
Kreis Gütersloh						
Wahlberechtigte insgesamt	247.549	100,0	252.941	100,0	255.193	100,0
Wähler/-innen	140.555	56,8	207.209	81,9	106.905	41,9
Ungültige Stimmen	1.217	0,9	2.178	1,1	1.450	1,4
Gültige Stimmen	139.338	100,0	205.031	100,0	105.455	100,0
davon						
CDU	58.810	42,2	85.267	41,6	55.593	52,7
SPD	53.147	38,1	76.366	37,2	22.548	21,4
GRÜNE	9.289	6,7	16.893	8,2	12.301	11,7
FDP	13.348	9,6	19.756	9,6	7.185	6,8
PDS	1.191	0,9	1.790	0,9	1.355	1,3
REP	1.426	1,0	521	0,3	756	0,7
ödp	504	0,4	289	0,1	342	0,3
DVU	-	-	-	-	-	-
NPD	-	-	504	0,2	644	0,6
DKP	45	0	-	-	69	0,1
ZENTRUM	-	-	40	0	122	0,1
GRAUE	-	-	252	0,1	1.062	1,0
STATT Partei	-	-	-	-	-	-
Deutschland	-	-	-	-	438	0,4
HP	-	-	15	0	-	-
UAP	-	-	-	-	-	-
LD	-	-	-	-	-	-
AMP	-	-	-	-	-	-
DSP	-	-	-	-	-	-
FAMILIE	-	-	462	0,2	705	0,7
FAKT	-	-	-	-	-	-
Die Tierschutzpartei	-	-	560	0,3	880	0,8
ÖkoLi	-	-	-	-	-	-
Offensive D	-	-	1.596	0,8	-	-
PBP	-	-	-	-	-	-
Wählergruppe 1	-	-	-	-	-	-
Wählergruppe 2	-	-	-	-	-	-
Wählergruppe 3	-	-	-	-	-	-
Wählergruppe 4	-	-	-	-	-	-
Wählergruppe 5	-	-	-	-	-	-
Einzelbewerber/-innen	-	-	-	-	-	-
Sonstige	1.578	1,1	720	0,4	1.455	1,4

1) Zweitstimmen

2) Wahlen zu den Vertretungen der kreisfreien Städte und Kreise

und Kreise 2004 mit Vergleichsergebnissen früherer Wahlen

Kommunalwahlen ²⁾ am 16.10.1994		Kommunalwahlen ²⁾ am 12.9.1999		Kommunalwahlen ²⁾ am 26.9.2004		Verwaltungsbezirk
Anzahl	%	Anzahl	%	Anzahl	%	Merkmal

Kreis Gütersloh

234.180	100,0	259.218	100,0	271.725	100,0	Wahlberechtigte insgesamt
192.699	82,3	151.559	58,5	154.036	56,7	Wähler/-innen
2.432	1,3	2.109	1,4	2.556	1,7	Ungültige Stimmen
190.267	100,0	149.450	100,0	151.480	100,0	Gültige Stimmen
						davon
85.841	45,1	81.363	54,4	74.466	49,2	CDU
65.650	34,5	41.203	27,6	40.983	27,1	SPD
18.488	9,7	9.794	6,6	12.948	8,5	GRÜNE
7.094	3,7	5.581	3,7	8.868	5,9	FDP
-	-	-	-	-	-	PDS
-	-	-	-	-	-	REP
1.501	0,8	-	-	1.716	1,1	ödp
-	-	-	-	-	-	DVU
-	-	-	-	-	-	NPD
-	-	-	-	-	-	DKP
-	-	-	-	-	-	ZENTRUM
-	-	-	-	-	-	GRAUE
-	-	-	-	-	-	STATT Partei
-	-	-	-	-	-	Deutschland
-	-	-	-	-	-	HP
-	-	-	-	-	-	UAP
-	-	-	-	-	-	LD
-	-	-	-	-	-	AMP
-	-	-	-	-	-	DSP
-	-	-	-	-	-	FAMILIE
-	-	-	-	-	-	FAKT
-	-	-	-	-	-	Die Tierschutzpartei
-	-	-	-	-	-	ÖkoLi
-	-	-	-	-	-	Offensive D
-	-	-	-	-	-	PBP
-	-	-	-	12.499	8,3	Wählergruppe 1
-	-	-	-	-	-	Wählergruppe 2
-	-	-	-	-	-	Wählergruppe 3
-	-	-	-	-	-	Wählergruppe 4
-	-	-	-	-	-	Wählergruppe 5
-	-	-	-	-	-	Einzelbewerber/-innen
11.693	6,1	11.509	7,7	-	-	Sonstige

1. Vorläufige Ergebnisse der Wahlen zu den Vertretungen der kreisfreien Städte

Verwaltungsbezirk Merkmal	Landtagswahl am 14.5.2000		Bundestagswahl ¹⁾ am 22.9.2002		Europawahl am 13.6.2004	
	Anzahl	%	Anzahl	%	Anzahl	%
Kreis Herford						
Wahlberechtigte insgesamt	192.226	100,0	194.733	100,0	195.282	100,0
Wähler/-innen	109.801	57,1	158.530	81,4	72.978	37,4
Ungültige Stimmen	1.227	1,1	2.116	1,3	1.134	1,6
Gültige Stimmen	108.574	100,0	156.414	100,0	71.844	100,0
davon						
CDU	37.345	34,4	55.071	35,2	31.551	43,9
SPD	53.282	49,1	70.997	45,4	22.374	31,1
GRÜNE	5.616	5,2	11.324	7,2	7.346	10,2
FDP	8.567	7,9	13.342	8,5	4.596	6,4
PDS	929	0,9	1.550	1,0	1.257	1,7
REP	1.248	1,1	527	0,3	873	1,2
ödp	-	-	40	0	71	0,1
DVU	-	-	-	-	-	-
NPD	-	-	335	0,2	423	0,6
DKP	-	-	-	-	45	0,1
ZENTRUM	-	-	16	0	77	0,1
GRAUE	-	-	241	0,2	675	0,9
STATT Partei	-	-	-	-	-	-
Deutschland	-	-	-	-	366	0,5
HP	-	-	17	0	-	-
UAP	-	-	-	-	-	-
LD	-	-	-	-	-	-
AMP	-	-	-	-	-	-
DSP	-	-	-	-	-	-
FAMILIE	-	-	299	0,2	436	0,6
FAKT	-	-	-	-	-	-
Die Tierschutzpartei	-	-	503	0,3	638	0,9
ÖkoLi	-	-	-	-	-	-
Offensive D	-	-	1.485	0,9	-	-
PBP	-	-	-	-	-	-
Wählergruppe 1	-	-	-	-	-	-
Wählergruppe 2	-	-	-	-	-	-
Wählergruppe 3	-	-	-	-	-	-
Wählergruppe 4	-	-	-	-	-	-
Wählergruppe 5	-	-	-	-	-	-
Einzelbewerber/-innen	-	-	-	-	-	-
Sonstige	1.587	1,5	667	0,4	1.116	1,6

1) Zweitstimmen

2) Wahlen zu den Vertretungen der kreisfreien Städte und Kreise

und Kreise 2004 mit Vergleichsergebnissen früherer Wahlen

Kommunalwahlen ²⁾ am 16.10.1994		Kommunalwahlen ²⁾ am 12.9.1999		Kommunalwahlen ²⁾ am 26.9.2004		Verwaltungsbezirk
Anzahl	%	Anzahl	%	Anzahl	%	Merkmal

Kreis Herford

188.713	100,0	199.716	100,0	204.329	100,0	Wahlberechtigte insgesamt
156.049	82,7	113.655	56,9	110.332	54,0	Wähler/-innen
3.211	2,1	2.436	2,1	2.286	2,1	Ungültige Stimmen
152.838	100,0	111.219	100,0	108.046	100,0	Gültige Stimmen

davon

61.150	40,0	52.899	47,6	45.160	41,8	CDU
71.208	46,6	46.543	41,8	42.250	39,1	SPD
13.720	9,0	6.084	5,5	9.676	9,0	GRÜNE
6.364	4,2	5.263	4,7	6.898	6,4	FDP
-	-	-	-	-	-	PDS
-	-	-	-	-	-	REP
-	-	-	-	-	-	ödp
-	-	-	-	-	-	DVU
-	-	-	-	-	-	NPD
-	-	-	-	-	-	DKP
-	-	-	-	-	-	ZENTRUM
-	-	-	-	-	-	GRAUE
-	-	-	-	-	-	STATT Partei
-	-	-	-	-	-	Deutschland
-	-	-	-	-	-	HP
-	-	-	-	-	-	UAP
-	-	-	-	-	-	LD
-	-	-	-	-	-	AMP
-	-	-	-	-	-	DSP
-	-	-	-	-	-	FAMILIE
-	-	-	-	-	-	FAKT
-	-	-	-	-	-	Die Tierschutzpartei
-	-	-	-	-	-	ÖkoLi
-	-	-	-	732	0,7	Offensive D
-	-	-	-	-	-	PBP
-	-	-	-	3.330	3,1	Wählergruppe 1
-	-	-	-	-	-	Wählergruppe 2
-	-	-	-	-	-	Wählergruppe 3
-	-	-	-	-	-	Wählergruppe 4
-	-	-	-	-	-	Wählergruppe 5
-	-	-	-	-	-	Einzelbewerber/-innen
396	0,3	430	0,4	-	-	Sonstige

1. Vorläufige Ergebnisse der Wahlen zu den Vertretungen der kreisfreien Städte

Verwaltungsbezirk Merkmal	Landtagswahl am 14.5.2000		Bundestagswahl ¹⁾ am 22.9.2002		Europawahl am 13.6.2004	
	Anzahl	%	Anzahl	%	Anzahl	%
Kreis Höxter						
Wahlberechtigte insgesamt	116.824	100,0	117.460	100,0	117.335	100,0
Wähler/-innen	69.351	59,4	97.584	83,1	52.369	44,6
Ungültige Stimmen	841	1,2	1.128	1,2	920	1,8
Gültige Stimmen	68.510	100,0	96.456	100,0	51.449	100,0
davon						
CDU	37.018	54,0	49.990	51,8	32.266	62,7
SPD	21.351	31,2	30.456	31,6	9.198	17,9
GRÜNE	2.896	4,2	4.926	5,1	3.342	6,5
FDP	4.772	7,0	8.147	8,4	3.044	5,9
PDS	406	0,6	640	0,7	526	1,0
REP	916	1,3	311	0,3	453	0,9
ödp	281	0,4	151	0,2	172	0,3
DVU	-	-	-	-	-	-
NPD	-	-	213	0,2	286	0,6
DKP	-	-	-	-	33	0,1
ZENTRUM	-	-	20	0	63	0,1
GRAUE	-	-	109	0,1	319	0,6
STATT Partei	-	-	-	-	-	-
Deutschland	-	-	-	-	237	0,5
HP	-	-	3	0	-	-
UAP	-	-	-	-	-	-
LD	-	-	-	-	-	-
AMP	-	-	-	-	-	-
DSP	-	-	-	-	-	-
FAMILIE	585	0,9	413	0,4	489	1,0
FAKT	-	-	-	-	-	-
Die Tierschutzpartei	-	-	225	0,2	315	0,6
ÖkoLi	-	-	-	-	-	-
Offensive D	-	-	611	0,6	-	-
PBP	-	-	-	-	-	-
Wählergruppe 1	-	-	-	-	-	-
Wählergruppe 2	-	-	-	-	-	-
Wählergruppe 3	-	-	-	-	-	-
Wählergruppe 4	-	-	-	-	-	-
Wählergruppe 5	-	-	-	-	-	-
Einzelbewerber/-innen	-	-	-	-	-	-
Sonstige	285	0,4	241	0,2	706	1,4

1) Zweitstimmen

2) Wahlen zu den Vertretungen der kreisfreien Städte und Kreise

und Kreise 2004 mit Vergleichsergebnissen früherer Wahlen

Kommunalwahlen ²⁾ am 16.10.1994		Kommunalwahlen ²⁾ am 12.9.1999		Kommunalwahlen ²⁾ am 26.9.2004		Verwaltungsbezirk
Anzahl	%	Anzahl	%	Anzahl	%	Merkmal
Kreis Höxter						
114.679	100,0	120.903	100,0	121.974	100,0	Wahlberechtigte insgesamt
97.369	84,9	79.002	65,3	74.272	60,9	Wähler/-innen
1.655	1,7	1.748	2,2	2.335	3,1	Ungültige Stimmen
95.714	100,0	77.254	100,0	71.937	100,0	Gültige Stimmen
davon						
49.641	51,9	45.436	58,8	40.747	56,6	CDU
29.409	30,7	20.380	26,4	16.265	22,6	SPD
7.293	7,6	4.003	5,2	5.543	7,7	GRÜNE
2.702	2,8	2.615	3,4	4.050	5,6	FDP
-	-	-	-	-	-	PDS
-	-	-	-	-	-	REP
1.601	1,7	-	-	-	-	ödp
-	-	-	-	-	-	DVU
-	-	-	-	-	-	NPD
-	-	-	-	-	-	DKP
-	-	-	-	-	-	ZENTRUM
-	-	-	-	-	-	GRAUE
-	-	-	-	-	-	STATT Partei
-	-	-	-	-	-	Deutschland
-	-	-	-	-	-	HP
-	-	-	-	-	-	UAP
-	-	-	-	-	-	LD
-	-	-	-	-	-	AMP
-	-	-	-	-	-	DSP
-	-	-	-	-	-	FAMILIE
-	-	-	-	-	-	FAKT
-	-	-	-	-	-	Die Tierschutzpartei
-	-	-	-	-	-	ÖkoLi
-	-	-	-	-	-	Offensive D
-	-	-	-	-	-	PBP
-	-	-	-	5.332	7,4	Wählergruppe 1
-	-	-	-	-	-	Wählergruppe 2
-	-	-	-	-	-	Wählergruppe 3
-	-	-	-	-	-	Wählergruppe 4
-	-	-	-	-	-	Wählergruppe 5
-	-	-	-	-	-	Einzelbewerber/-innen
5.068	5,3	4.820	6,2	-	-	Sonstige

1. Vorläufige Ergebnisse der Wahlen zu den Vertretungen der kreisfreien Städte

Verwaltungsbezirk Merkmal	Landtagswahl am 14.5.2000		Bundestagswahl ¹⁾ am 22.9.2002		Europawahl am 13.6.2004	
	Anzahl	%	Anzahl	%	Anzahl	%
Kreis Lippe						
Wahlberechtigte insgesamt	273.996	100,0	276.121	100,0	276.085	100,0
Wähler/-innen	160.199	58,5	228.492	82,8	116.180	42,1
Ungültige Stimmen	1.727	1,1	2.940	1,3	2.182	1,9
Gültige Stimmen	158.472	100,0	225.552	100,0	113.998	100,0
davon						
CDU	52.514	33,1	77.034	34,2	48.144	42,2
SPD	75.469	47,6	101.304	44,9	35.153	30,8
GRÜNE	10.043	6,3	17.547	7,8	12.636	11,1
FDP	14.971	9,4	20.206	9,0	7.829	6,9
PDS	1.387	0,9	2.189	1,0	2.026	1,8
REP	1.955	1,2	1.238	0,5	1.136	1,0
ödp	-	-	110	0	177	0,2
DVU	-	-	-	-	-	-
NPD	-	-	450	0,2	617	0,5
DKP	-	-	-	-	91	0,1
ZENTRUM	-	-	44	0	88	0,1
GRAUE	-	-	286	0,1	966	0,8
STATT Partei	-	-	-	-	-	-
Deutschland	-	-	-	-	539	0,5
HP	-	-	15	0	-	-
UAP	-	-	-	-	-	-
LD	-	-	-	-	-	-
AMP	-	-	-	-	-	-
DSP	-	-	-	-	-	-
FAMILIE	-	-	516	0,2	774	0,7
FAKT	-	-	-	-	-	-
Die Tierschutzpartei	-	-	775	0,3	991	0,9
ÖkoLi	-	-	-	-	-	-
Offensive D	-	-	1.596	0,7	-	-
PBP	-	-	-	-	-	-
Wählergruppe 1	-	-	-	-	-	-
Wählergruppe 2	-	-	-	-	-	-
Wählergruppe 3	-	-	-	-	-	-
Wählergruppe 4	-	-	-	-	-	-
Wählergruppe 5	-	-	-	-	-	-
Einzelbewerber/-innen	-	-	-	-	-	-
Sonstige	2.133	1,3	2.242	1,0	2.831	2,5

1) Zweitstimmen

2) Wahlen zu den Vertretungen der kreisfreien Städte und Kreise

und Kreise 2004 mit Vergleichsergebnissen früherer Wahlen

Kommunalwahlen ²⁾ am 16.10.1994		Kommunalwahlen ²⁾ am 12.9.1999		Kommunalwahlen ²⁾ am 26.9.2004		Verwaltungsbezirk
Anzahl	%	Anzahl	%	Anzahl	%	Merkmal

Kreis Lippe

269.257	100,0	284.382	100,0	288.089	100,0	Wahlberechtigte insgesamt
223.173	82,9	170.571	60,0	170.344	59,1	Wähler/-innen
3.796	1,7	2.894	1,7	4.906	2,9	Ungültige Stimmen
219.377	100,0	167.677	100,0	165.438	100,0	Gültige Stimmen

davon

88.428	40,3	76.305	45,5	67.525	40,8	CDU
94.462	43,1	67.371	40,2	61.229	37,0	SPD
22.916	10,4	10.849	6,5	15.766	9,5	GRÜNE
12.293	5,6	7.959	4,7	10.676	6,5	FDP
-	-	-	-	-	-	PDS
-	-	-	-	-	-	REP
-	-	-	-	-	-	ödp
-	-	-	-	-	-	DVU
-	-	-	-	-	-	NPD
-	-	-	-	-	-	DKP
-	-	-	-	-	-	ZENTRUM
-	-	-	-	-	-	GRAUE
-	-	-	-	-	-	STATT Partei
-	-	-	-	-	-	Deutschland
-	-	-	-	-	-	HP
-	-	-	-	-	-	UAP
-	-	-	-	-	-	LD
-	-	-	-	-	-	AMP
-	-	-	-	-	-	DSP
-	-	-	-	-	-	FAMILIE
-	-	-	-	-	-	FAKT
-	-	-	-	-	-	Die Tierschutzpartei
-	-	-	-	-	-	ÖkoLi
-	-	-	-	-	-	Offensive D
-	-	-	-	-	-	PBP
-	-	-	-	8.856	5,4	Wählergruppe 1
-	-	-	-	-	-	Wählergruppe 2
-	-	-	-	-	-	Wählergruppe 3
-	-	-	-	-	-	Wählergruppe 4
-	-	-	-	-	-	Wählergruppe 5
-	-	-	-	1.386	0,8	Einzelbewerber/-innen
1.278	0,6	5.193	3,1	-	-	Sonstige

1. Vorläufige Ergebnisse der Wahlen zu den Vertretungen der kreisfreien Städte

Verwaltungsbezirk Merkmal	Landtagswahl am 14.5.2000		Bundestagswahl ¹⁾ am 22.9.2002		Europawahl am 13.6.2004	
	Anzahl	%	Anzahl	%	Anzahl	%
Kreis Minden-Lübbecke						
Wahlberechtigte insgesamt	244.093	100,0	246.772	100,0	247.334	100,0
Wähler/-innen	136.614	56,0	198.954	80,6	97.785	39,5
Ungültige Stimmen	1.364	1,0	2.742	1,4	1.657	1,7
Gültige Stimmen	135.250	100,0	196.212	100,0	96.128	100,0
davon						
CDU	49.943	36,9	68.854	35,1	40.929	42,6
SPD	63.360	46,8	87.637	44,7	29.671	30,9
GRÜNE	7.075	5,2	13.890	7,1	9.438	9,8
FDP	10.929	8,1	18.076	9,2	7.762	8,1
PDS	1.055	0,8	1.847	0,9	1.377	1,4
REP	1.489	1,1	866	0,4	1.618	1,7
ödp	350	0,3	88	0	215	0,2
DVU	-	-	-	-	-	-
NPD	-	-	392	0,2	504	0,5
DKP	-	-	-	-	115	0,1
ZENTRUM	-	-	29	0	80	0,1
GRAUE	-	-	238	0,1	790	0,8
STATT Partei	-	-	-	-	-	-
Deutschland	-	-	-	-	428	0,4
HP	-	-	14	0	-	-
UAP	-	-	-	-	-	-
LD	-	-	-	-	-	-
AMP	-	-	-	-	-	-
DSP	-	-	-	-	-	-
FAMILIE	238	0,2	489	0,2	689	0,7
FAKT	-	-	-	-	-	-
Die Tierschutzpartei	-	-	562	0,3	806	0,8
ÖkoLi	-	-	-	-	-	-
Offensive D	-	-	1.944	1,0	-	-
PBP	-	-	-	-	-	-
Wählergruppe 1	-	-	-	-	-	-
Wählergruppe 2	-	-	-	-	-	-
Wählergruppe 3	-	-	-	-	-	-
Wählergruppe 4	-	-	-	-	-	-
Wählergruppe 5	-	-	-	-	-	-
Einzelbewerber/-innen	-	-	-	-	-	-
Sonstige	811	0,6	1.286	0,7	1.706	1,8

1) Zweitstimmen

2) Wahlen zu den Vertretungen der kreisfreien Städte und Kreise

und Kreise 2004 mit Vergleichsergebnissen früherer Wahlen

Kommunalwahlen ²⁾ am 16.10.1994		Kommunalwahlen ²⁾ am 12.9.1999		Kommunalwahlen ²⁾ am 26.9.2004		Verwaltungsbezirk
Anzahl	%	Anzahl	%	Anzahl	%	Merkmal
Kreis Minden-Lübbecke						
238.422	100,0	252.835	100,0	258.290	100,0	Wahlberechtigte insgesamt
194.104	81,4	142.073	56,2	143.543	55,6	Wähler/-innen
3.500	1,8	2.163	1,5	2.438	1,7	Ungültige Stimmen
190.604	100,0	139.910	100,0	141.105	100,0	Gültige Stimmen
davon						
75.403	39,6	68.464	48,9	60.646	43,0	CDU
82.904	43,5	52.605	37,6	48.578	34,4	SPD
18.767	9,8	8.777	6,3	12.288	8,7	GRÜNE
11.123	5,8	7.370	5,3	10.043	7,1	FDP
-	-	-	-	-	-	PDS
1.603	0,8	1.128	0,8	3.485	2,5	REP
-	-	1.157	0,8	905	0,6	ödp
-	-	-	-	-	-	DVU
-	-	-	-	-	-	NPD
-	-	-	-	-	-	DKP
-	-	-	-	-	-	ZENTRUM
-	-	-	-	-	-	GRAUE
-	-	-	-	-	-	STATT Partei
-	-	-	-	-	-	Deutschland
-	-	-	-	-	-	HP
-	-	-	-	-	-	UAP
-	-	-	-	-	-	LD
-	-	-	-	-	-	AMP
-	-	-	-	-	-	DSP
-	-	-	-	-	-	FAMILIE
-	-	-	-	-	-	FAKT
-	-	-	-	-	-	Die Tierschutzpartei
-	-	-	-	-	-	ÖkoLi
-	-	-	-	-	-	Offensive D
-	-	-	-	-	-	PBP
-	-	-	-	5.160	3,7	Wählergruppe 1
-	-	-	-	-	-	Wählergruppe 2
-	-	-	-	-	-	Wählergruppe 3
-	-	-	-	-	-	Wählergruppe 4
-	-	-	-	-	-	Wählergruppe 5
-	-	-	-	-	-	Einzelbewerber/-innen
804	0,4	409	0,3	-	-	Sonstige

1. Vorläufige Ergebnisse der Wahlen zu den Vertretungen der kreisfreien Städte

Verwaltungsbezirk Merkmal	Landtagswahl am 14.5.2000		Bundestagswahl ¹⁾ am 22.9.2002		Europawahl am 13.6.2004	
	Anzahl	%	Anzahl	%	Anzahl	%
Kreis Paderborn						
Wahlberechtigte insgesamt	207.715	100,0	213.014	100,0	215.835	100,0
Wähler/-innen	112.748	54,3	172.727	81,1	90.184	41,8
Ungültige Stimmen	1.262	1,1	2.057	1,2	1.203	1,3
Gültige Stimmen	111.486	100,0	170.670	100,0	88.981	100,0
davon						
CDU	59.272	53,2	89.150	52,2	54.454	61,2
SPD	32.586	29,2	49.709	29,1	14.367	16,1
GRÜNE	6.632	5,9	11.227	6,6	8.643	9,7
FDP	9.318	8,4	14.529	8,5	5.436	6,1
PDS	918	0,8	1.404	0,8	1.053	1,2
REP	1.256	1,1	452	0,3	916	1,0
ödp	-	-	81	0	167	0,2
DVU	-	-	-	-	-	-
NPD	-	-	203	0,1	364	0,4
DKP	-	-	-	-	68	0,1
ZENTRUM	-	-	48	0	115	0,1
GRAUE	-	-	172	0,1	554	0,6
STATT Partei	-	-	-	-	-	-
Deutschland	-	-	-	-	384	0,4
HP	-	-	11	0	-	-
UAP	-	-	-	-	-	-
LD	-	-	-	-	-	-
AMP	-	-	-	-	-	-
DSP	-	-	-	-	-	-
FAMILIE	610	0,5	622	0,4	711	0,8
FAKT	-	-	-	-	-	-
Die Tierschutzpartei	-	-	418	0,2	561	0,6
ÖkoLi	-	-	-	-	-	-
Offensive D	-	-	2.160	1,3	-	-
PBP	-	-	-	-	-	-
Wählergruppe 1	-	-	-	-	-	-
Wählergruppe 2	-	-	-	-	-	-
Wählergruppe 3	-	-	-	-	-	-
Wählergruppe 4	-	-	-	-	-	-
Wählergruppe 5	-	-	-	-	-	-
Einzelbewerber/-innen	-	-	-	-	-	-
Sonstige	894	0,8	484	0,3	1.188	1,3

1) Zweitstimmen

2) Wahlen zu den Vertretungen der kreisfreien Städte und Kreise

und Kreise 2004 mit Vergleichsergebnissen früherer Wahlen

Kommunalwahlen ²⁾ am 16.10.1994		Kommunalwahlen ²⁾ am 12.9.1999		Kommunalwahlen ²⁾ am 26.9.2004		Verwaltungsbezirk
Anzahl	%	Anzahl	%	Anzahl	%	Merkmal
Kreis Paderborn						
195.022	100,0	216.524	100,0	228.104	100,0	Wahlberechtigte insgesamt
159.708	81,9	120.705	55,7	124.249	54,5	Wähler/-innen
2.470	1,5	2.320	1,9	3.886	3,1	Ungültige Stimmen
157.238	100,0	118.385	100,0	120.363	100,0	Gültige Stimmen
davon						
85.896	54,6	73.009	61,7	71.517	59,4	CDU
44.867	28,5	27.741	23,4	25.401	21,1	SPD
14.454	9,2	7.511	6,3	10.632	8,8	GRÜNE
6.458	4,1	4.912	4,1	7.910	6,6	FDP
-	-	-	-	-	-	PDS
-	-	-	-	-	-	REP
-	-	-	-	-	-	ödp
-	-	-	-	-	-	DVU
-	-	-	-	-	-	NPD
-	-	-	-	-	-	DKP
-	-	-	-	-	-	ZENTRUM
-	-	-	-	-	-	GRAUE
-	-	-	-	-	-	STATT Partei
-	-	-	-	-	-	Deutschland
-	-	-	-	-	-	HP
-	-	-	-	-	-	UAP
-	-	-	-	-	-	LD
-	-	-	-	-	-	AMP
-	-	-	-	-	-	DSP
-	-	-	-	-	-	FAMILIE
-	-	-	-	-	-	FAKT
-	-	-	-	-	-	Die Tierschutzpartei
-	-	-	-	-	-	ÖkoLi
-	-	-	-	-	-	Offensive D
-	-	-	-	-	-	PBP
-	-	-	-	4.903	4,1	Wählergruppe 1
-	-	-	-	-	-	Wählergruppe 2
-	-	-	-	-	-	Wählergruppe 3
-	-	-	-	-	-	Wählergruppe 4
-	-	-	-	-	-	Wählergruppe 5
-	-	-	-	-	-	Einzelbewerber/-innen
5.563	3,5	5.212	4,4	-	-	Sonstige

1. Vorläufige Ergebnisse der Wahlen zu den Vertretungen der kreisfreien Städte

Verwaltungsbezirk Merkmal	Landtagswahl am 14.5.2000		Bundestagswahl ¹⁾ am 22.9.2002		Europawahl am 13.6.2004	
	Anzahl	%	Anzahl	%	Anzahl	%

Krfr. Stadt Bochum

Wahlberechtigte insgesamt	290.920	100,0	289.275	100,0	290.074	100,0
Wähler/-innen	169.163	58,1	233.251	80,6	120.947	41,7
Ungültige Stimmen	1.498	0,9	2.607	1,1	2.768	2,3
Gültige Stimmen	167.665	100,0	230.644	100,0	118.179	100,0
davon						
CDU	41.708	24,9	57.090	24,8	38.643	32,7
SPD	91.705	54,7	123.158	53,4	40.699	34,4
GRÜNE	13.744	8,2	23.827	10,3	17.628	14,9
FDP	11.893	7,1	16.139	7,0	6.286	5,3
PDS	2.388	1,4	4.086	1,8	4.036	3,4
REP	2.300	1,4	909	0,4	1.355	1,1
ödp	-	-	99	0	197	0,2
DVU	-	-	-	-	-	-
NPD	-	-	725	0,3	1.153	1,0
DKP	56	0	-	-	214	0,2
ZENTRUM	-	-	71	0	147	0,1
GRAUE	-	-	600	0,3	2.257	1,9
STATT Partei	-	-	-	-	-	-
Deutschland	-	-	-	-	563	0,5
HP	-	-	32	0	-	-
UAP	64	0	-	-	-	-
LD	-	-	-	-	-	-
AMP	-	-	-	-	-	-
DSP	-	-	-	-	-	-
FAMILIE	-	-	516	0,2	1.140	1,0
FAKT	-	-	-	-	-	-
Die Tierschutzpartei	779	0,5	1.260	0,5	1.943	1,6
ÖkoLi	-	-	-	-	-	-
Offensive D	-	-	1.458	0,6	-	-
PBP	-	-	-	-	-	-
Wählergruppe 1	-	-	-	-	-	-
Wählergruppe 2	-	-	-	-	-	-
Wählergruppe 3	-	-	-	-	-	-
Wählergruppe 4	-	-	-	-	-	-
Wählergruppe 5	-	-	-	-	-	-
Einzelbewerber/-innen	-	-	-	-	-	-
Sonstige	3.028	1,8	674	0,3	1.918	1,6

1) Zweitstimmen

2) Wahlen zu den Vertretungen der kreisfreien Städte und Kreise

und Kreise 2004 mit Vergleichsergebnissen früherer Wahlen

Kommunalwahlen ²⁾ am 16.10.1994		Kommunalwahlen ²⁾ am 12.9.1999		Kommunalwahlen ²⁾ am 26.9.2004		Verwaltungsbezirk
Anzahl	%	Anzahl	%	Anzahl	%	Merkmal
Krfr. Stadt Bochum						
301.036	100,0	301.932	100,0	301.238	100,0	Wahlberechtigte insgesamt
245.619	81,6	153.932	51,0	161.785	53,7	Wähler/-innen
3.286	1,3	2.672	1,7	3.336	2,1	Ungültige Stimmen
242.333	100,0	151.260	100,0	158.449	100,0	Gültige Stimmen
davon						
71.317	29,4	61.206	40,5	51.192	32,3	CDU
122.437	50,5	62.402	41,3	64.865	40,9	SPD
30.536	12,6	15.979	10,6	18.942	12,0	GRÜNE
4.006	1,7	4.445	2,9	6.817	4,3	FDP
-	-	-	-	5.337	3,4	PDS
3.784	1,6	-	-	-	-	REP
-	-	242	0,2	-	-	ödp
-	-	-	-	-	-	DVU
-	-	-	-	-	-	NPD
197	0,1	-	-	-	-	DKP
-	-	-	-	-	-	ZENTRUM
-	-	-	-	-	-	GRAUE
-	-	-	-	-	-	STATT Partei
-	-	-	-	-	-	Deutschland
-	-	-	-	-	-	HP
86	0	-	-	186	0,1	UAP
-	-	-	-	-	-	LD
-	-	-	-	-	-	AMP
-	-	-	-	-	-	DSP
-	-	-	-	-	-	FAMILIE
-	-	-	-	-	-	FAKT
-	-	-	-	-	-	Die Tierschutzpartei
-	-	-	-	-	-	ÖkoLi
-	-	-	-	-	-	Offensive D
-	-	-	-	-	-	PBP
-	-	-	-	6.634	4,2	Wählergruppe 1
-	-	-	-	4.476	2,8	Wählergruppe 2
-	-	-	-	-	-	Wählergruppe 3
-	-	-	-	-	-	Wählergruppe 4
-	-	-	-	-	-	Wählergruppe 5
-	-	-	-	-	-	Einzelbewerber/-innen
9.970	4,1	6.986	4,6	-	-	Sonstige

1. Vorläufige Ergebnisse der Wahlen zu den Vertretungen der kreisfreien Städte

Verwaltungsbezirk Merkmal	Landtagswahl am 14.5.2000		Bundestagswahl ¹⁾ am 22.9.2002		Europawahl am 13.6.2004	
	Anzahl	%	Anzahl	%	Anzahl	%
Krfr. Stadt Dortmund						
Wahlberechtigte insgesamt	427.893	100,0	427.443	100,0	427.536	100,0
Wähler/-innen	236.459	55,3	336.666	78,8	163.534	38,3
Ungültige Stimmen	1.667	0,7	892	0,3	1.547	0,9
Gültige Stimmen	234.792	100,0	335.774	100,0	161.987	100,0
davon						
CDU	63.127	26,9	83.933	25,0	54.095	33,4
SPD	123.771	52,7	178.300	53,1	53.846	33,2
GRÜNE	20.313	8,7	34.696	10,3	24.888	15,4
FDP	17.559	7,5	24.763	7,4	10.025	6,2
PDS	3.310	1,4	5.806	1,7	6.118	3,8
REP	3.634	1,5	1.452	0,4	2.024	1,2
ödp	-	-	104	0	272	0,2
DVU	-	-	-	-	-	-
NPD	-	-	1.002	0,3	1.089	0,7
DKP	-	-	-	-	332	0,2
ZENTRUM	-	-	74	0	176	0,1
GRAUE	-	-	771	0,2	3.036	1,9
STATT Partei	-	-	-	-	-	-
Deutschland	-	-	-	-	644	0,4
HP	-	-	42	0	-	-
UAP	-	-	-	-	-	-
LD	-	-	-	-	-	-
AMP	-	-	-	-	-	-
DSP	-	-	-	-	-	-
FAMILIE	-	-	466	0,1	926	0,6
FAKT	-	-	-	-	-	-
Die Tierschutzpartei	-	-	1.081	0,3	2.080	1,3
ÖkoLi	-	-	-	-	-	-
Offensive D	-	-	2.531	0,8	-	-
PBP	-	-	-	-	-	-
Wählergruppe 1	-	-	-	-	-	-
Wählergruppe 2	-	-	-	-	-	-
Wählergruppe 3	-	-	-	-	-	-
Wählergruppe 4	-	-	-	-	-	-
Wählergruppe 5	-	-	-	-	-	-
Einzelbewerber/-innen	-	-	-	-	-	-
Sonstige	3.078	1,3	753	0,2	2.436	1,5

1) Zweitstimmen

2) Wahlen zu den Vertretungen der kreisfreien Städte und Kreise

und Kreise 2004 mit Vergleichsergebnissen früherer Wahlen

Kommunalwahlen ²⁾ am 16.10.1994		Kommunalwahlen ²⁾ am 12.9.1999		Kommunalwahlen ²⁾ am 26.9.2004		Verwaltungsbezirk
Anzahl	%	Anzahl	%	Anzahl	%	Merkmal

Krfr. Stadt Dortmund

440.954	100,0	448.081	100,0	449.050	100,0	Wahlberechtigte insgesamt
351.287	79,7	246.117	54,9	226.043	50,3	Wähler/-innen
5.405	1,5	2.572	1,0	2.241	1,0	Ungültige Stimmen
345.882	100,0	243.545	100,0	223.802	100,0	Gültige Stimmen
						davon
105.201	30,4	101.617	41,7	73.282	32,7	CDU
177.778	51,4	99.819	41,0	92.509	41,3	SPD
42.123	12,2	24.156	9,9	25.635	11,5	GRÜNE
7.140	2,1	4.347	1,8	8.591	3,8	FDP
-	-	-	-	6.346	2,8	PDS
6.477	1,9	-	-	-	-	REP
-	-	-	-	-	-	ödp
-	-	4.897	2,0	6.880	3,1	DVU
30	0	-	-	-	-	NPD
-	-	-	-	-	-	DKP
-	-	-	-	-	-	ZENTRUM
-	-	-	-	-	-	GRAUE
1.644	0,5	-	-	-	-	STATT Partei
-	-	-	-	-	-	Deutschland
-	-	-	-	-	-	HP
-	-	-	-	-	-	UAP
-	-	-	-	-	-	LD
-	-	-	-	-	-	AMP
-	-	-	-	-	-	DSP
-	-	-	-	-	-	FAMILIE
-	-	-	-	-	-	FAKT
-	-	-	-	-	-	Die Tierschutzpartei
-	-	-	-	-	-	ÖkoLi
-	-	-	-	1.669	0,7	Offensive D
-	-	-	-	-	-	PBP
-	-	-	-	6.874	3,1	Wählergruppe 1
-	-	-	-	1.751	0,8	Wählergruppe 2
-	-	-	-	265	0,1	Wählergruppe 3
-	-	-	-	-	-	Wählergruppe 4
-	-	-	-	-	-	Wählergruppe 5
-	-	-	-	-	-	Einzelbewerber/-innen
5.489	1,6	8.709	3,6	-	-	Sonstige

1. Vorläufige Ergebnisse der Wahlen zu den Vertretungen der kreisfreien Städte

Verwaltungsbezirk Merkmal	Landtagswahl am 14.5.2000		Bundestagswahl ¹⁾ am 22.9.2002		Europawahl am 13.6.2004	
	Anzahl	%	Anzahl	%	Anzahl	%

Krfr. Stadt Hagen

Wahlberechtigte insgesamt	148.697	100,0	146.415	100,0	144.903	100,0
Wähler/-innen	79.811	53,7	111.832	76,4	53.334	36,8
Ungültige Stimmen	678	0,8	1.237	1,1	827	1,6
Gültige Stimmen	79.133	100,0	110.595	100,0	52.507	100,0
davon						
CDU	25.653	32,4	34.291	31,0	21.038	40,1
SPD	38.819	49,1	54.802	49,6	16.365	31,2
GRÜNE	4.176	5,3	7.870	7,1	5.257	10,0
FDP	7.258	9,2	9.057	8,2	3.519	6,7
PDS	781	1,0	1.353	1,2	1.550	3,0
REP	1.772	2,2	754	0,7	1.167	2,2
ödp	-	-	28	0	88	0,2
DVU	-	-	-	-	-	-
NPD	-	-	302	0,3	408	0,8
DKP	-	-	-	-	57	0,1
ZENTRUM	-	-	24	0	45	0,1
GRAUE	-	-	283	0,3	714	1,4
STATT Partei	-	-	-	-	-	-
Deutschland	-	-	-	-	274	0,5
HP	-	-	9	0	-	-
UAP	-	-	-	-	-	-
LD	-	-	-	-	-	-
AMP	-	-	-	-	-	-
DSP	-	-	-	-	-	-
FAMILIE	-	-	204	0,2	390	0,7
FAKT	-	-	-	-	-	-
Die Tierschutzpartei	-	-	444	0,4	886	1,7
ÖkoLi	-	-	-	-	-	-
Offensive D	-	-	846	0,8	-	-
PBP	-	-	-	-	-	-
Wählergruppe 1	-	-	-	-	-	-
Wählergruppe 2	-	-	-	-	-	-
Wählergruppe 3	-	-	-	-	-	-
Wählergruppe 4	-	-	-	-	-	-
Wählergruppe 5	-	-	-	-	-	-
Einzelbewerber/-innen	-	-	-	-	-	-
Sonstige	674	0,9	328	0,3	749	1,4

1) Zweitstimmen

2) Wahlen zu den Vertretungen der kreisfreien Städte und Kreise

und Kreise 2004 mit Vergleichsergebnissen früherer Wahlen

Kommunalwahlen ²⁾ am 16.10.1994		Kommunalwahlen ²⁾ am 12.9.1999		Kommunalwahlen ²⁾ am 26.9.2004		Verwaltungsbezirk
Anzahl	%	Anzahl	%	Anzahl	%	Merkmal
Krfr. Stadt Hagen						
156.245	100,0	160.864	100,0	156.940	100,0	Wahlberechtigte insgesamt
123.405	79,0	80.208	49,9	75.060	47,8	Wähler/-innen
1.863	1,5	1.218	1,5	1.396	1,9	Ungültige Stimmen
121.542	100,0	78.990	100,0	73.664	100,0	Gültige Stimmen
davon						
43.175	35,5	35.909	45,5	27.478	37,3	CDU
59.171	48,7	31.441	39,8	26.703	36,2	SPD
10.000	8,2	4.677	5,9	5.408	7,3	GRÜNE
3.916	3,2	3.659	4,6	3.915	5,3	FDP
-	-	754	1,0	1.908	2,6	PDS
3.053	2,5	2.550	3,2	2.531	3,4	REP
-	-	-	-	-	-	ödp
-	-	-	-	-	-	DVU
-	-	-	-	-	-	NPD
-	-	-	-	-	-	DKP
-	-	-	-	-	-	ZENTRUM
-	-	-	-	-	-	GRAUE
955	0,8	-	-	-	-	STATT Partei
-	-	-	-	-	-	Deutschland
-	-	-	-	-	-	HP
-	-	-	-	-	-	UAP
-	-	-	-	-	-	LD
-	-	-	-	-	-	AMP
-	-	-	-	-	-	DSP
-	-	-	-	-	-	FAMILIE
-	-	-	-	-	-	FAKT
-	-	-	-	228	0,3	Die Tierschutzpartei
-	-	-	-	-	-	ÖkoLi
-	-	-	-	-	-	Offensive D
-	-	-	-	-	-	PBP
-	-	-	-	3.205	4,4	Wählergruppe 1
-	-	-	-	1.660	2,3	Wählergruppe 2
-	-	-	-	628	0,9	Wählergruppe 3
-	-	-	-	-	-	Wählergruppe 4
-	-	-	-	-	-	Wählergruppe 5
-	-	-	-	-	-	Einzelbewerber/-innen
1.272	1,0	-	-	-	-	Sonstige

1. Vorläufige Ergebnisse der Wahlen zu den Vertretungen der kreisfreien Städte

Verwaltungsbezirk Merkmal	Landtagswahl am 14.5.2000		Bundestagswahl ¹⁾ am 22.9.2002		Europawahl am 13.6.2004	
	Anzahl	%	Anzahl	%	Anzahl	%

Krfr. Stadt Hamm

Wahlberechtigte insgesamt	129.598	100,0	129.828	100,0	130.191	100,0
Wähler/-innen	71.595	55,2	101.330	78,0	50.218	38,6
Ungültige Stimmen	625	0,9	1.249	1,2	875	1,7
Gültige Stimmen	70.970	100,0	100.081	100,0	49.343	100,0
davon						
CDU	25.740	36,3	32.734	32,7	22.178	44,9
SPD	34.057	48,0	49.863	49,8	15.304	31,0
GRÜNE	3.422	4,8	5.997	6,0	4.353	8,8
FDP	5.307	7,5	8.466	8,5	2.735	5,5
PDS	378	0,5	945	0,9	939	1,9
REP	1.308	1,8	447	0,4	1.065	2,2
ödp	-	-	18	0	45	0,1
DVU	-	-	-	-	-	-
NPD	-	-	229	0,2	234	0,5
DKP	-	-	-	-	54	0,1
ZENTRUM	-	-	24	0	64	0,1
GRAUE	-	-	121	0,1	581	1,2
STATT Partei	-	-	-	-	-	-
Deutschland	-	-	-	-	202	0,4
HP	-	-	10	0	-	-
UAP	-	-	-	-	-	-
LD	-	-	-	-	-	-
AMP	-	-	-	-	-	-
DSP	-	-	-	-	-	-
FAMILIE	-	-	225	0,2	388	0,8
FAKT	-	-	-	-	-	-
Die Tierschutzpartei	-	-	313	0,3	519	1,1
ÖkoLi	-	-	-	-	-	-
Offensive D	-	-	461	0,5	-	-
PBP	-	-	-	-	-	-
Wählergruppe 1	-	-	-	-	-	-
Wählergruppe 2	-	-	-	-	-	-
Wählergruppe 3	-	-	-	-	-	-
Wählergruppe 4	-	-	-	-	-	-
Wählergruppe 5	-	-	-	-	-	-
Einzelbewerber/-innen	-	-	-	-	-	-
Sonstige	758	1,1	228	0,2	682	1,4

1) Zweitstimmen

2) Wahlen zu den Vertretungen der kreisfreien Städte und Kreise

und Kreise 2004 mit Vergleichsergebnissen früherer Wahlen

Kommunalwahlen ²⁾ am 16.10.1994		Kommunalwahlen ²⁾ am 12.9.1999		Kommunalwahlen ²⁾ am 26.9.2004		Verwaltungsbezirk
Anzahl	%	Anzahl	%	Anzahl	%	Merkmal
Krfr. Stadt Hamm						
131.322	100,0	134.002	100,0	135.590	100,0	Wahlberechtigte insgesamt
106.370	81,0	72.067	53,8	72.879	53,7	Wähler/-innen
1.523	1,4	1.198	1,7	1.481	2,0	Ungültige Stimmen
104.847	100,0	70.869	100,0	71.398	100,0	Gültige Stimmen
davon						
44.119	42,1	35.168	49,6	33.814	47,4	CDU
43.558	41,5	25.379	35,8	24.644	34,5	SPD
6.934	6,6	3.838	5,4	5.332	7,5	GRÜNE
1.827	1,7	1.688	2,4	2.160	3,0	FDP
-	-	-	-	-	-	PDS
2.004	1,9	-	-	1.305	1,8	REP
-	-	-	-	-	-	ödp
-	-	-	-	-	-	DVU
-	-	-	-	-	-	NPD
-	-	-	-	-	-	DKP
-	-	-	-	-	-	ZENTRUM
-	-	-	-	-	-	GRAUE
-	-	-	-	-	-	STATT Partei
-	-	-	-	-	-	Deutschland
-	-	-	-	-	-	HP
-	-	-	-	-	-	UAP
-	-	-	-	-	-	LD
-	-	-	-	-	-	AMP
-	-	-	-	994	1,4	DSP
-	-	-	-	-	-	FAMILIE
-	-	-	-	-	-	FAKT
-	-	-	-	-	-	Die Tierschutzpartei
-	-	-	-	-	-	ÖkoLi
-	-	-	-	-	-	Offensive D
-	-	-	-	-	-	PBP
-	-	-	-	1.739	2,4	Wählergruppe 1
-	-	-	-	539	0,8	Wählergruppe 2
-	-	-	-	871	1,2	Wählergruppe 3
-	-	-	-	-	-	Wählergruppe 4
-	-	-	-	-	-	Wählergruppe 5
-	-	-	-	-	-	Einzelbewerber/-innen
6.405	6,1	4.796	6,8	-	-	Sonstige

1. Vorläufige Ergebnisse der Wahlen zu den Vertretungen der kreisfreien Städte

Verwaltungsbezirk Merkmal	Landtagswahl am 14.5.2000		Bundestagswahl ¹⁾ am 22.9.2002		Europawahl am 13.6.2004	
	Anzahl	%	Anzahl	%	Anzahl	%
Krfr. Stadt Herne						
Wahlberechtigte insgesamt	124.586	100,0	123.025	100,0	122.177	100,0
Wähler/-innen	65.652	52,7	94.869	77,1	43.935	36,0
Ungültige Stimmen	636	1,0	1.187	1,3	1.266	2,9
Gültige Stimmen	65.016	100,0	93.682	100,0	42.669	100,0
davon						
CDU	16.453	25,3	22.171	23,7	14.607	34,2
SPD	37.629	57,9	54.188	57,8	15.920	37,3
GRÜNE	3.306	5,1	6.245	6,7	3.951	9,3
FDP	4.103	6,3	5.769	6,2	1.789	4,2
PDS	1.250	1,9	1.519	1,6	1.413	3,3
REP	1.943	3,0	1.120	1,2	1.324	3,1
ödp	-	-	16	0	43	0,1
DVU	-	-	-	-	-	-
NPD	-	-	299	0,3	407	1,0
DKP	-	-	-	-	73	0,2
ZENTRUM	-	-	14	0	54	0,1
GRAUE	-	-	210	0,2	808	1,9
STATT Partei	-	-	-	-	-	-
Deutschland	-	-	-	-	275	0,6
HP	-	-	6	0	-	-
UAP	-	-	-	-	-	-
LD	-	-	-	-	-	-
AMP	-	-	-	-	-	-
DSP	-	-	-	-	-	-
FAMILIE	-	-	218	0,2	487	1,1
FAKT	-	-	-	-	-	-
Die Tierschutzpartei	-	-	442	0,5	747	1,8
ÖkoLi	-	-	-	-	-	-
Offensive D	-	-	1.079	1,2	-	-
PBP	-	-	-	-	-	-
Wählergruppe 1	-	-	-	-	-	-
Wählergruppe 2	-	-	-	-	-	-
Wählergruppe 3	-	-	-	-	-	-
Wählergruppe 4	-	-	-	-	-	-
Wählergruppe 5	-	-	-	-	-	-
Einzelbewerber/-innen	-	-	-	-	-	-
Sonstige	332	0,5	386	0,4	771	1,8

1) Zweitstimmen

2) Wahlen zu den Vertretungen der kreisfreien Städte und Kreise

und Kreise 2004 mit Vergleichsergebnissen früherer Wahlen

Kommunalwahlen ²⁾ am 16.10.1994		Kommunalwahlen ²⁾ am 12.9.1999		Kommunalwahlen ²⁾ am 26.9.2004		Verwaltungsbezirk
Anzahl	%	Anzahl	%	Anzahl	%	Merkmal
Krfr. Stadt Herne						
129.298	100,0	129.535	100,0	126.822	100,0	Wahlberechtigte insgesamt
102.572	79,3	61.197	47,2	63.365	50,0	Wähler/-innen
1.398	1,4	690	1,1	1.657	2,6	Ungültige Stimmen
101.174	100,0	60.507	100,0	61.708	100,0	Gültige Stimmen
davon						
29.124	28,8	24.293	40,1	19.267	31,2	CDU
58.687	58,0	26.935	44,5	27.521	44,6	SPD
-	-	3.858	6,4	5.165	8,4	GRÜNE
1.361	1,3	1.111	1,8	2.046	3,3	FDP
-	-	2.065	3,4	2.087	3,4	PDS
2.606	2,6	2.245	3,7	2.901	4,7	REP
-	-	-	-	-	-	ödp
-	-	-	-	-	-	DVU
-	-	-	-	-	-	NPD
-	-	-	-	-	-	DKP
-	-	-	-	-	-	ZENTRUM
-	-	-	-	-	-	GRAUE
-	-	-	-	-	-	STATT Partei
-	-	-	-	-	-	Deutschland
-	-	-	-	-	-	HP
28	0	-	-	-	-	UAP
-	-	-	-	-	-	LD
-	-	-	-	-	-	AMP
-	-	-	-	-	-	DSP
-	-	-	-	-	-	FAMILIE
-	-	-	-	-	-	FAKT
-	-	-	-	-	-	Die Tierschutzpartei
-	-	-	-	-	-	ÖkoLi
-	-	-	-	-	-	Offensive D
-	-	-	-	-	-	PBP
-	-	-	-	2.623	4,3	Wählergruppe 1
-	-	-	-	-	-	Wählergruppe 2
-	-	-	-	-	-	Wählergruppe 3
-	-	-	-	-	-	Wählergruppe 4
-	-	-	-	-	-	Wählergruppe 5
-	-	-	-	98	0,2	Einzelbewerber/-innen
9.368	9,3	-	-	-	-	Sonstige

1. Vorläufige Ergebnisse der Wahlen zu den Vertretungen der kreisfreien Städte

Verwaltungsbezirk Merkmal	Landtagswahl am 14.5.2000		Bundestagswahl ¹⁾ am 22.9.2002		Europawahl am 13.6.2004	
	Anzahl	%	Anzahl	%	Anzahl	%
Ennepe-Ruhr-Kreis						
Wahlberechtigte insgesamt	267.073	100,0	266.508	100,0	264.905	100,0
Wähler/-innen	157.912	59,1	215.167	80,7	109.589	41,4
Ungültige Stimmen	1.358	0,9	4.634	2,2	2.204	2,0
Gültige Stimmen	156.554	100,0	210.533	100,0	107.385	100,0
davon						
CDU	42.242	27,0	59.004	28,0	38.498	35,9
SPD	80.578	51,5	106.283	50,5	34.952	32,5
GRÜNE	10.990	7,0	19.089	9,1	14.226	13,2
FDP	15.413	9,8	18.714	8,9	8.092	7,5
PDS	1.510	1,0	2.521	1,2	2.581	2,4
REP	1.612	1,0	613	0,3	1.184	1,1
ödp	-	-	64	0	177	0,2
DVU	-	-	-	-	-	-
NPD	719	0,5	606	0,3	918	0,9
DKP	158	0,1	-	-	174	0,2
ZENTRUM	-	-	26	0	111	0,1
GRAUE	-	-	439	0,2	1.633	1,5
STATT Partei	-	-	-	-	-	-
Deutschland	-	-	-	-	441	0,4
HP	-	-	23	0	-	-
UAP	75	0	-	-	-	-
LD	-	-	-	-	-	-
AMP	-	-	-	-	-	-
DSP	-	-	-	-	-	-
FAMILIE	-	-	437	0,2	845	0,8
FAKT	-	-	-	-	-	-
Die Tierschutzpartei	1.569	1,0	1.136	0,5	1.837	1,7
ÖkoLi	-	-	-	-	-	-
Offensive D	-	-	880	0,4	-	-
PBP	-	-	-	-	-	-
Wählergruppe 1	-	-	-	-	-	-
Wählergruppe 2	-	-	-	-	-	-
Wählergruppe 3	-	-	-	-	-	-
Wählergruppe 4	-	-	-	-	-	-
Wählergruppe 5	-	-	-	-	-	-
Einzelbewerber/-innen	-	-	-	-	-	-
Sonstige	1.688	1,1	698	0,3	1.716	1,6

1) Zweitstimmen

2) Wahlen zu den Vertretungen der kreisfreien Städte und Kreise

und Kreise 2004 mit Vergleichsergebnissen früherer Wahlen

Kommunalwahlen ²⁾ am 16.10.1994		Kommunalwahlen ²⁾ am 12.9.1999		Kommunalwahlen ²⁾ am 26.9.2004		Verwaltungsbezirk
Anzahl	%	Anzahl	%	Anzahl	%	Merkmal
Ennepe-Ruhr-Kreis						
267.591	100,0	279.677	100,0	279.261	100,0	Wahlberechtigte insgesamt
223.473	83,5	153.596	54,9	156.358	56,0	Wähler/-innen
3.501	1,6	3.047	2,0	3.021	1,9	Ungültige Stimmen
219.972	100,0	150.549	100,0	153.337	100,0	Gültige Stimmen
davon						
70.759	32,2	61.139	40,6	52.507	34,2	CDU
108.667	49,4	62.299	41,4	59.385	38,7	SPD
25.344	11,5	12.376	8,2	17.537	11,4	GRÜNE
8.515	3,9	7.102	4,7	10.560	6,9	FDP
-	-	-	-	1.597	1,0	PDS
-	-	-	-	-	-	REP
-	-	-	-	-	-	ödp
-	-	-	-	-	-	DVU
-	-	1.565	1,0	3.939	2,6	NPD
-	-	-	-	1.002	0,7	DKP
-	-	-	-	-	-	ZENTRUM
-	-	-	-	-	-	GRAUE
-	-	-	-	-	-	STATT Partei
-	-	-	-	-	-	Deutschland
-	-	-	-	-	-	HP
169	0,1	116	0,1	96	0,1	UAP
-	-	-	-	-	-	LD
-	-	-	-	-	-	AMP
-	-	-	-	-	-	DSP
-	-	-	-	-	-	FAMILIE
-	-	-	-	-	-	FAKT
-	-	-	-	-	-	Die Tierschutzpartei
-	-	-	-	-	-	ÖkoLi
-	-	-	-	-	-	Offensive D
-	-	-	-	-	-	PBP
-	-	-	-	4.076	2,7	Wählergruppe 1
-	-	-	-	2.638	1,7	Wählergruppe 2
-	-	-	-	-	-	Wählergruppe 3
-	-	-	-	-	-	Wählergruppe 4
-	-	-	-	-	-	Wählergruppe 5
-	-	-	-	-	-	Einzelbewerber/-innen
6.518	3,0	5.952	4,0	-	-	Sonstige

1. Vorläufige Ergebnisse der Wahlen zu den Vertretungen der kreisfreien Städte

Verwaltungsbezirk Merkmal	Landtagswahl am 14.5.2000		Bundestagswahl ¹⁾ am 22.9.2002		Europawahl am 13.6.2004	
	Anzahl	%	Anzahl	%	Anzahl	%
Hochsauerlandkreis						
Wahlberechtigte insgesamt	210.423	100,0	211.185	100,0	211.171	100,0
Wähler/-innen	128.258	61,0	173.157	82,0	94.467	44,7
Ungültige Stimmen	1.350	1,1	1.377	0,8	1.051	1,1
Gültige Stimmen	126.908	100,0	171.780	100,0	93.416	100,0
davon						
CDU	64.703	51,0	83.372	48,5	59.268	63,4
SPD	44.431	35,0	59.120	34,4	17.895	19,2
GRÜNE	4.590	3,6	8.992	5,2	5.593	6,0
FDP	10.886	8,6	15.511	9,0	4.835	5,2
PDS	568	0,4	1.246	0,7	915	1,0
REP	871	0,7	612	0,4	941	1,0
ödp	-	-	62	0	106	0,1
DVU	-	-	-	-	-	-
NPD	-	-	309	0,2	395	0,4
DKP	-	-	-	-	42	0
ZENTRUM	-	-	50	0	118	0,1
GRAUE	-	-	251	0,1	680	0,7
STATT Partei	-	-	-	-	-	-
Deutschland	-	-	-	-	341	0,4
HP	-	-	16	0	-	-
UAP	-	-	-	-	-	-
LD	-	-	-	-	-	-
AMP	-	-	-	-	-	-
DSP	-	-	-	-	-	-
FAMILIE	552	0,4	579	0,3	628	0,7
FAKT	-	-	-	-	-	-
Die Tierschutzpartei	-	-	563	0,3	676	0,7
ÖkoLi	-	-	-	-	-	-
Offensive D	-	-	679	0,4	-	-
PBP	-	-	-	-	-	-
Wählergruppe 1	-	-	-	-	-	-
Wählergruppe 2	-	-	-	-	-	-
Wählergruppe 3	-	-	-	-	-	-
Wählergruppe 4	-	-	-	-	-	-
Wählergruppe 5	-	-	-	-	-	-
Einzelbewerber/-innen	-	-	-	-	-	-
Sonstige	307	0,2	418	0,2	983	1,1

1) Zweitstimmen

2) Wahlen zu den Vertretungen der kreisfreien Städte und Kreise

1. Vorläufige Ergebnisse der Wahlen zu den Vertretungen der kreisfreien Städte

Verwaltungsbezirk Merkmal	Landtagswahl am 14.5.2000		Bundestagswahl ¹⁾ am 22.9.2002		Europawahl am 13.6.2004	
	Anzahl	%	Anzahl	%	Anzahl	%
Märkischer Kreis						
Wahlberechtigte insgesamt	324.490	100,0	325.182	100,0	324.763	100,0
Wähler/-innen	174.807	53,9	255.049	78,4	124.191	38,2
Ungültige Stimmen	1.639	0,9	3.058	1,2	1.913	1,5
Gültige Stimmen	173.168	100,0	251.991	100,0	122.278	100,0
davon						
CDU	65.118	37,6	91.966	36,5	60.233	49,3
SPD	74.514	43,0	108.189	42,9	30.118	24,6
GRÜNE	8.755	5,1	15.894	6,3	10.516	8,6
FDP	18.200	10,5	24.537	9,7	8.635	7,1
PDS	1.790	1,0	2.457	1,0	2.044	1,7
REP	3.673	2,1	1.374	0,5	2.016	1,6
ödp	-	-	93	0	154	0,1
DVU	-	-	-	-	-	-
NPD	558	0,3	1.146	0,5	1.275	1,0
DKP	-	-	-	-	124	0,1
ZENTRUM	-	-	64	0	192	0,2
GRAUE	-	-	446	0,2	1.670	1,4
STATT Partei	-	-	-	-	-	-
Deutschland	-	-	-	-	674	0,6
HP	-	-	29	0	-	-
UAP	-	-	-	-	-	-
LD	-	-	-	-	-	-
AMP	-	-	-	-	-	-
DSP	-	-	-	-	-	-
FAMILIE	-	-	566	0,2	977	0,8
FAKT	-	-	-	-	-	-
Die Tierschutzpartei	-	-	904	0,4	1.452	1,2
ÖkoLi	-	-	-	-	-	-
Offensive D	-	-	3.158	1,3	-	-
PBP	-	-	-	-	-	-
Wählergruppe 1	-	-	-	-	-	-
Wählergruppe 2	-	-	-	-	-	-
Wählergruppe 3	-	-	-	-	-	-
Wählergruppe 4	-	-	-	-	-	-
Wählergruppe 5	-	-	-	-	-	-
Einzelbewerber/-innen	-	-	-	-	-	-
Sonstige	560	0,3	1.168	0,5	2.198	1,8

1) Zweitstimmen

2) Wahlen zu den Vertretungen der kreisfreien Städte und Kreise

und Kreise 2004 mit Vergleichsergebnissen früherer Wahlen

Kommunalwahlen ²⁾ am 16.10.1994		Kommunalwahlen ²⁾ am 12.9.1999		Kommunalwahlen ²⁾ am 26.9.2004		Verwaltungsbezirk Merkmal
Anzahl	%	Anzahl	%	Anzahl	%	

Märkischer Kreis						
323.361	100,0	348.485	100,0	350.178	100,0	Wahlberechtigte insgesamt
258.996	80,1	182.580	52,4	176.816	50,5	Wähler/-innen
3.386	1,3	2.266	1,2	4.622	2,6	Ungültige Stimmen
255.610	100,0	180.314	100,0	172.194	100,0	Gültige Stimmen
davon						
103.055	40,3	90.059	49,9	76.432	44,4	CDU
106.431	41,6	62.473	34,6	51.647	30,0	SPD
18.747	7,3	9.032	5,0	13.344	7,7	GRÜNE
8.637	3,4	6.816	3,8	12.747	7,4	FDP
-	-	-	-	-	-	PDS
5.891	2,3	4.173	2,3	3.160	1,8	REP
-	-	-	-	-	-	ödp
-	-	-	-	-	-	DVU
-	-	835	0,5	3.327	1,9	NPD
-	-	-	-	-	-	DKP
-	-	-	-	-	-	ZENTRUM
-	-	-	-	-	-	GRAUE
-	-	-	-	-	-	STATT Partei
-	-	-	-	-	-	Deutschland
-	-	-	-	-	-	HP
-	-	-	-	-	-	UAP
-	-	-	-	-	-	LD
-	-	-	-	-	-	AMP
-	-	-	-	-	-	DSP
-	-	-	-	-	-	FAMILIE
-	-	-	-	-	-	FAKT
-	-	-	-	-	-	Die Tierschutzpartei
-	-	-	-	-	-	ÖkoLi
-	-	-	-	-	-	Offensive D
-	-	-	-	-	-	PBP
-	-	-	-	11.537	6,7	Wählergruppe 1
-	-	-	-	-	-	Wählergruppe 2
-	-	-	-	-	-	Wählergruppe 3
-	-	-	-	-	-	Wählergruppe 4
-	-	-	-	-	-	Wählergruppe 5
-	-	-	-	-	-	Einzelbewerber/-innen
12.849	5,0	6.926	3,8	-	-	Sonstige

1. Vorläufige Ergebnisse der Wahlen zu den Vertretungen der kreisfreien Städte

Verwaltungsbezirk Merkmal	Landtagswahl am 14.5.2000		Bundestagswahl ¹⁾ am 22.9.2002		Europawahl am 13.6.2004	
	Anzahl	%	Anzahl	%	Anzahl	%
Kreis Olpe						
Wahlberechtigte insgesamt	101.236	100,0	102.888	100,0	103.345	100,0
Wähler/-innen	60.882	60,1	84.224	81,9	46.272	44,8
Ungültige Stimmen	635	1,0	843	1,0	524	1,1
Gültige Stimmen	60.247	100,0	83.381	100,0	45.748	100,0
davon						
CDU	34.108	56,6	44.194	53,0	31.046	67,9
SPD	18.740	31,1	26.184	31,4	7.446	16,3
GRÜNE	2.101	3,5	4.318	5,2	2.648	5,8
FDP	4.351	7,2	6.699	8,0	1.998	4,4
PDS	381	0,6	506	0,6	371	0,8
REP	-	-	281	0,3	593	1,3
ödp	-	-	32	0	61	0,1
DVU	-	-	-	-	-	-
NPD	-	-	146	0,2	171	0,4
DKP	-	-	-	-	30	0,1
ZENTRUM	-	-	31	0	70	0,2
GRAUE	-	-	87	0,1	259	0,6
STATT Partei	-	-	-	-	-	-
Deutschland	-	-	-	-	135	0,3
HP	-	-	7	0	-	-
UAP	-	-	-	-	-	-
LD	-	-	-	-	-	-
AMP	-	-	-	-	-	-
DSP	-	-	-	-	-	-
FAMILIE	348	0,6	184	0,2	259	0,6
FAKT	-	-	-	-	-	-
Die Tierschutzpartei	-	-	218	0,3	269	0,6
ÖkoLi	-	-	-	-	-	-
Offensive D	-	-	317	0,4	-	-
PBP	-	-	-	-	-	-
Wählergruppe 1	-	-	-	-	-	-
Wählergruppe 2	-	-	-	-	-	-
Wählergruppe 3	-	-	-	-	-	-
Wählergruppe 4	-	-	-	-	-	-
Wählergruppe 5	-	-	-	-	-	-
Einzelbewerber/-innen	-	-	-	-	-	-
Sonstige	218	0,4	177	0,2	392	0,9

1) Zweitstimmen

2) Wahlen zu den Vertretungen der kreisfreien Städte und Kreise

und Kreise 2004 mit Vergleichsergebnissen früherer Wahlen

Kommunalwahlen ²⁾ am 16.10.1994		Kommunalwahlen ²⁾ am 12.9.1999		Kommunalwahlen ²⁾ am 26.9.2004		Verwaltungsbezirk
Anzahl	%	Anzahl	%	Anzahl	%	Merkmal
Kreis Olpe						
98.487	100,0	106.600	100,0	109.614	100,0	Wahlberechtigte insgesamt
82.836	84,1	65.160	61,1	66.271	60,5	Wähler/-innen
1.321	1,6	1.198	1,8	2.014	3,0	Ungültige Stimmen
81.515	100,0	63.962	100,0	64.257	100,0	Gültige Stimmen
davon						
47.428	58,2	43.423	67,9	39.905	62,1	CDU
26.425	32,4	16.660	26,0	16.750	26,1	SPD
5.595	6,9	2.786	4,4	4.356	6,8	GRÜNE
1.453	1,8	1.093	1,7	3.246	5,1	FDP
-	-	-	-	-	-	PDS
-	-	-	-	-	-	REP
-	-	-	-	-	-	ödp
-	-	-	-	-	-	DVU
-	-	-	-	-	-	NPD
-	-	-	-	-	-	DKP
-	-	-	-	-	-	ZENTRUM
-	-	-	-	-	-	GRAUE
-	-	-	-	-	-	STATT Partei
-	-	-	-	-	-	Deutschland
-	-	-	-	-	-	HP
-	-	-	-	-	-	UAP
-	-	-	-	-	-	LD
-	-	-	-	-	-	AMP
-	-	-	-	-	-	DSP
-	-	-	-	-	-	FAMILIE
-	-	-	-	-	-	FAKT
-	-	-	-	-	-	Die Tierschutzpartei
-	-	-	-	-	-	ÖkoLi
-	-	-	-	-	-	Offensive D
-	-	-	-	-	-	PBP
-	-	-	-	-	-	Wählergruppe 1
-	-	-	-	-	-	Wählergruppe 2
-	-	-	-	-	-	Wählergruppe 3
-	-	-	-	-	-	Wählergruppe 4
-	-	-	-	-	-	Wählergruppe 5
-	-	-	-	-	-	Einzelbewerber/-innen
614	0,8	-	-	-	-	Sonstige

1. Vorläufige Ergebnisse der Wahlen zu den Vertretungen der kreisfreien Städte

Verwaltungsbezirk Merkmal	Landtagswahl am 14.5.2000		Bundestagswahl ¹⁾ am 22.9.2002		Europawahl am 13.6.2004	
	Anzahl	%	Anzahl	%	Anzahl	%
Kreis Siegen-Wittgenstein						
Wahlberechtigte insgesamt	218.071	100,0	218.988	100,0	219.198	100,0
Wähler/-innen	123.602	56,7	177.268	80,9	80.066	36,5
Ungültige Stimmen	1.339	1,1	1.863	1,1	1.254	1,6
Gültige Stimmen	122.263	100,0	175.405	100,0	78.812	100,0
davon						
CDU	47.304	38,7	66.870	38,1	38.037	48,3
SPD	52.558	43,0	73.305	41,8	20.003	25,4
GRÜNE	6.674	5,5	12.274	7,0	7.400	9,4
FDP	11.335	9,3	15.569	8,9	4.993	6,3
PDS	1.491	1,2	1.775	1,0	1.294	1,6
REP	2.203	1,8	916	0,5	1.474	1,9
ödp	612	0,5	287	0,2	292	0,4
DVU	-	-	-	-	-	-
NPD	-	-	390	0,2	496	0,6
DKP	-	-	-	-	84	0,1
ZENTRUM	-	-	25	0	88	0,1
GRAUE	-	-	248	0,1	721	0,9
STATT Partei	-	-	-	-	-	-
Deutschland	-	-	-	-	377	0,5
HP	-	-	24	0	-	-
UAP	-	-	-	-	-	-
LD	-	-	-	-	-	-
AMP	-	-	-	-	-	-
DSP	-	-	-	-	-	-
FAMILIE	-	-	320	0,2	556	0,7
FAKT	-	-	-	-	-	-
Die Tierschutzpartei	-	-	635	0,4	826	1,0
ÖkoLi	-	-	-	-	-	-
Offensive D	-	-	1.293	0,7	-	-
PBP	-	-	-	-	-	-
Wählergruppe 1	-	-	-	-	-	-
Wählergruppe 2	-	-	-	-	-	-
Wählergruppe 3	-	-	-	-	-	-
Wählergruppe 4	-	-	-	-	-	-
Wählergruppe 5	-	-	-	-	-	-
Einzelbewerber/-innen	-	-	-	-	-	-
Sonstige	86	0,1	1.474	0,8	2.171	2,8

1) Zweitstimmen

2) Wahlen zu den Vertretungen der kreisfreien Städte und Kreise

und Kreise 2004 mit Vergleichsergebnissen früherer Wahlen

Kommunalwahlen ²⁾ am 16.10.1994		Kommunalwahlen ²⁾ am 12.9.1999		Kommunalwahlen ²⁾ am 26.9.2004		Verwaltungsbezirk
Anzahl	%	Anzahl	%	Anzahl	%	Merkmal

Kreis Siegen-Wittgenstein

219.013	100,0	228.293	100,0	230.064	100,0	Wahlberechtigte insgesamt
183.052	83,6	135.266	59,3	123.173	53,5	Wähler/-innen
2.751	1,5	2.630	1,9	2.043	1,7	Ungültige Stimmen
180.301	100,0	132.636	100,0	121.130	100,0	Gültige Stimmen
						davon
68.846	38,2	65.314	49,2	50.870	42,0	CDU
79.699	44,2	45.485	34,3	37.181	30,7	SPD
13.796	7,7	6.806	5,1	9.404	7,8	GRÜNE
8.013	4,4	7.566	5,7	9.664	8,0	FDP
-	-	-	-	-	-	PDS
-	-	-	-	3.324	2,7	REP
493	0,3	-	-	-	-	ödp
-	-	-	-	-	-	DVU
-	-	-	-	-	-	NPD
-	-	-	-	-	-	DKP
-	-	-	-	-	-	ZENTRUM
-	-	-	-	-	-	GRAUE
1.375	0,8	338	0,3	-	-	STATT Partei
-	-	-	-	-	-	Deutschland
-	-	-	-	-	-	HP
-	-	-	-	-	-	UAP
-	-	-	-	-	-	LD
-	-	-	-	-	-	AMP
-	-	-	-	-	-	DSP
-	-	-	-	-	-	FAMILIE
-	-	-	-	-	-	FAKT
-	-	-	-	-	-	Die Tierschutzpartei
-	-	-	-	-	-	ÖkoLi
-	-	-	-	-	-	Offensive D
-	-	-	-	-	-	PBP
-	-	-	-	8.742	7,2	Wählergruppe 1
-	-	-	-	1.300	1,1	Wählergruppe 2
-	-	-	-	645	0,5	Wählergruppe 3
-	-	-	-	-	-	Wählergruppe 4
-	-	-	-	-	-	Wählergruppe 5
-	-	-	-	-	-	Einzelbewerber/-innen
8.079	4,5	7.127	5,4	-	-	Sonstige

1. Vorläufige Ergebnisse der Wahlen zu den Vertretungen der kreisfreien Städte

Verwaltungsbezirk Merkmal	Landtagswahl am 14.5.2000		Bundestagswahl ¹⁾ am 22.9.2002		Europawahl am 13.6.2004	
	Anzahl	%	Anzahl	%	Anzahl	%
Kreis Soest						
Wahlberechtigte insgesamt	224.444	100,0	228.436	100,0	229.686	100,0
Wähler/-innen	130.135	58,0	184.172	80,6	100.322	43,7
Ungültige Stimmen	1.220	0,9	2.113	1,1	1.472	1,5
Gültige Stimmen	128.915	100,0	182.059	100,0	98.850	100,0
davon						
CDU	54.993	42,7	73.152	40,2	52.181	52,8
SPD	50.020	38,8	70.312	38,6	22.758	23,0
GRÜNE	6.757	5,2	13.136	7,2	8.963	9,1
FDP	12.833	10,0	18.903	10,4	7.303	7,4
PDS	1.114	0,9	1.824	1,0	1.401	1,4
REP	1.280	1,0	1.581	0,9	1.066	1,1
ödp	-	-	63	0	132	0,1
DVU	-	-	-	-	-	-
NPD	-	-	301	0,2	426	0,4
DKP	-	-	-	-	93	0,1
ZENTRUM	-	-	63	0	125	0,1
GRAUE	-	-	340	0,2	917	0,9
STATT Partei	-	-	-	-	-	-
Deutschland	-	-	-	-	425	0,4
HP	-	-	15	0	-	-
UAP	-	-	-	-	-	-
LD	-	-	-	-	-	-
AMP	-	-	-	-	-	-
DSP	-	-	-	-	-	-
FAMILIE	61	0	468	0,3	740	0,7
FAKT	-	-	-	-	-	-
Die Tierschutzpartei	-	-	595	0,3	914	0,9
ÖkoLi	-	-	-	-	-	-
Offensive D	-	-	745	0,4	-	-
PBP	-	-	-	-	-	-
Wählergruppe 1	-	-	-	-	-	-
Wählergruppe 2	-	-	-	-	-	-
Wählergruppe 3	-	-	-	-	-	-
Wählergruppe 4	-	-	-	-	-	-
Wählergruppe 5	-	-	-	-	-	-
Einzelbewerber/-innen	-	-	-	-	-	-
Sonstige	1.857	1,4	561	0,3	1.406	1,4

1) Zweitstimmen

2) Wahlen zu den Vertretungen der kreisfreien Städte und Kreise

und Kreise 2004 mit Vergleichsergebnissen früherer Wahlen

Kommunalwahlen ²⁾ am 16.10.1994		Kommunalwahlen ²⁾ am 12.9.1999		Kommunalwahlen ²⁾ am 26.9.2004		Verwaltungsbezirk
Anzahl	%	Anzahl	%	Anzahl	%	Merkmal
Kreis Soest						
213.982	100,0	235.946	100,0	243.273	100,0	Wahlberechtigte insgesamt
176.074	82,3	140.436	59,5	140.482	57,7	Wähler/-innen
2.476	1,4	1.972	1,4	2.647	1,9	Ungültige Stimmen
173.598	100,0	138.464	100,0	137.835	100,0	Gültige Stimmen
davon						
79.719	45,9	72.436	52,3	65.897	47,8	CDU
64.524	37,2	43.002	31,1	37.085	26,9	SPD
13.032	7,5	6.801	4,9	8.756	6,4	GRÜNE
6.954	4,0	6.274	4,5	10.967	8,0	FDP
-	-	-	-	-	-	PDS
-	-	-	-	-	-	REP
-	-	-	-	-	-	ödp
-	-	-	-	-	-	DVU
-	-	-	-	-	-	NPD
-	-	-	-	-	-	DKP
-	-	-	-	-	-	ZENTRUM
-	-	-	-	-	-	GRAUE
-	-	-	-	-	-	STATT Partei
-	-	-	-	-	-	Deutschland
-	-	-	-	-	-	HP
-	-	-	-	-	-	UAP
-	-	-	-	-	-	LD
-	-	-	-	-	-	AMP
-	-	-	-	-	-	DSP
-	-	-	-	-	-	FAMILIE
-	-	-	-	-	-	FAKT
-	-	-	-	-	-	Die Tierschutzpartei
-	-	-	-	-	-	ÖkoLi
-	-	-	-	-	-	Offensive D
-	-	-	-	-	-	PBP
-	-	-	-	13.007	9,4	Wählergruppe 1
-	-	-	-	2.123	1,5	Wählergruppe 2
-	-	-	-	-	-	Wählergruppe 3
-	-	-	-	-	-	Wählergruppe 4
-	-	-	-	-	-	Wählergruppe 5
-	-	-	-	-	-	Einzelbewerber/-innen
9.369	5,4	9.951	7,2	-	-	Sonstige

1. Vorläufige Ergebnisse der Wahlen zu den Vertretungen der kreisfreien Städte

Verwaltungsbezirk Merkmal	Landtagswahl am 14.5.2000		Bundestagswahl ¹⁾ am 22.9.2002		Europawahl am 13.6.2004	
	Anzahl	%	Anzahl	%	Anzahl	%
Kreis Unna						
Wahlberechtigte insgesamt	312.954	100,0	315.197	100,0	315.208	100,0
Wähler/-innen	178.790	57,1	256.054	81,2	129.628	41,1
Ungültige Stimmen	1.690	0,9	2.617	1,0	2.379	1,8
Gültige Stimmen	177.100	100,0	253.437	100,0	127.249	100,0
davon						
CDU	55.318	31,2	72.930	28,8	48.955	38,5
SPD	91.307	51,6	133.332	52,6	43.315	34,0
GRÜNE	11.071	6,3	18.448	7,3	13.869	10,9
FDP	13.783	7,8	19.698	7,8	8.124	6,4
PDS	1.890	1,1	2.714	1,1	2.852	2,2
REP	2.797	1,6	1.041	0,4	1.702	1,3
ödp	-	-	55	0	167	0,1
DVU	-	-	-	-	-	-
NPD	-	-	807	0,3	912	0,7
DKP	-	-	-	-	114	0,1
ZENTRUM	-	-	45	0	113	0,1
GRAUE	-	-	429	0,2	1.878	1,5
STATT Partei	-	-	-	-	-	-
Deutschland	-	-	-	-	622	0,5
HP	-	-	25	0	-	-
UAP	-	-	-	-	-	-
LD	-	-	-	-	-	-
AMP	-	-	-	-	-	-
DSP	-	-	-	-	-	-
FAMILIE	-	-	524	0,2	1.007	0,8
FAKT	-	-	-	-	-	-
Die Tierschutzpartei	-	-	997	0,4	1.704	1,3
ÖkoLi	-	-	-	-	-	-
Offensive D	-	-	1.719	0,7	-	-
PBP	-	-	-	-	-	-
Wählergruppe 1	-	-	-	-	-	-
Wählergruppe 2	-	-	-	-	-	-
Wählergruppe 3	-	-	-	-	-	-
Wählergruppe 4	-	-	-	-	-	-
Wählergruppe 5	-	-	-	-	-	-
Einzelbewerber/-innen	-	-	-	-	-	-
Sonstige	934	0,5	673	0,3	1.915	1,5

1) Zweitstimmen

2) Wahlen zu den Vertretungen der kreisfreien Städte und Kreise

**2. Sitzverteilung in den Vertretungen der kreisfreien Städte und Kreise 1999 und 2004
(2004: vorläufiges Ergebnis)**

Kreisfreie Städte

Anzahl der Sitze in den Räten der kreisfreien Städte insgesamt

Partei/ Wählergruppe/ Einzelbewerber/ in	Gewählte Vertreter/ -innen am									
	12. September 1999					26. September 2004				
	in Wahl- be- zirken	aus Re- serve- listen	ins- ge- samt	davon		in Wahl- be- zirken	aus Re- serve- listen	ins- ge- samt	davon	
				Frauen	Männer				Frauen	Männer
Insgesamt	750	760	1510	467	1043	747	823	1570	491	1079
davon CDU	515	184	699	161	538	417	177	594	154	440
SPD	234	310	544	199	345	320	218	538	189	349
GRÜNE	1	122	123	66	57	8	168	176	89	87
FDP	-	57	57	20	37	1	89	90	20	70
PDS	-	22	22	9	13	-	34	34	12	22
REP	-	10	10	-	10	-	16	16	-	16
ödp	-	5	5	-	5	-	5	5	1	4
DVU	-	2	2	-	2	-	3	3	-	3
NPD	-	-	-	-	-	-	2	2	-	2
DKP	-	3	3	1	2	-	5	5	2	3
GRAUE	-	1	1	1	-	-	2	2	1	1
AMP	-	-	-	-	-	-	1	1	1	-
DSP	-	-	-	-	-	-	1	1	-	1
Offensive D	-	-	-	-	-	-	1	1	-	1
PBP	-	-	-	-	-	-	3	3	-	3
WGR	-	-	-	-	-	1	98	99	22	77
Einzelbewerber/-innen	-	-	-	-	-	-	-	-	-	-
Sonstige	-	44	44	10	34	-	-	-	-	-

2. Sitzverteilung in den Vertretungen der kreisfreien Städte und Kreise 1999 und 2004
(2004: vorläufiges Ergebnis)

Kreise

Anzahl der Sitze in den Kreistagen insgesamt

Partei/ Wählergruppe/ Einzelbewerber/ in	Gewählte Vertreter/ -innen am									
	12. September 1999					26. September 2004				
	in Wahl- be- zirken	aus Re- serve- listen	ins- ge- samt	davon		in Wahl- be- zirken	aus Re- serve- listen	ins- ge- samt	davon	
				Frauen	Männer				Frauen	Männer
Insgesamt	901	901	1802	471	1331	900	928	1828	502	1326
davon CDU	786	176	962	201	761	767	107	874	201	673
SPD	115	468	583	180	403	132	413	545	181	364
GRÜNE	-	113	113	66	47	-	169	169	83	86
FDP	-	83	83	14	69	-	136	136	25	111
PDS	-	5	5	-	5	-	9	9	2	7
REP	-	2	2	1	1	-	7	7	-	7
ödp	-	2	2	1	1	-	2	2	-	2
NPD	-	2	2	-	2	-	4	4	-	4
ZENTRUM	-	1	1	-	1	-	1	1	-	1
STATT Partei	-	-	-	-	-	-	1	1	-	1
Deutschland	-	-	-	-	-	-	1	1	-	1
PBP	-	-	-	-	-	-	1	1	-	1
WGR	-	-	-	-	-	1	77	78	10	68
Einzelbewerber/-innen	-	-	-	-	-	-	-	-	-	-
Sonstige	-	49	49	8	41	-	-	-	-	-

2. Sitzverteilung in den Vertretungen der kreisfreien Städte und Kreise 1999 und 2004
(2004: vorläufiges Ergebnis)

Kreisfreie Stadt Düsseldorf
Anzahl der Sitze im Rat

Partei/ Wählergruppe/ Einzelbewerber/ in	Gewählte Vertreter/ -innen am									
	12. September 1999					26. September 2004				
	in Wahl- be- zirken	aus Re- serve- listen	ins- ge- sammt	davon		in Wahl- be- zirken	aus Re- serve- listen	ins ge- sammt	davon	
				Frauen	Männer				Frauen	Männer
Insgesamt	41	41	82	30	52	41	41	82	30	52
davon CDU	33	7	40	11	29	33	4	37	12	25
SPD	8	21	29	13	16	8	17	25	10	15
GRÜNE	-	6	6	3	3	-	10	10	5	5
FDP	-	4	4	2	2	-	5	5	2	3
PDS	-	2	2	1	1	-	2	2	1	1
REP	-	1	1	-	1	-	1	1	-	1
GRAUE	-	-	-	-	-	-	1	1	-	1
Wählergruppe 1	-	-	-	-	-	-	1	1	-	1

Kreisfreie Stadt Duisburg
Anzahl der Sitze im Rat

Partei/ Wählergruppe/ Einzelbewerber/ in	Gewählte Vertreter/ -innen am									
	12. September 1999					26. September 2004				
	in Wahl- be- zirken	aus Re- serve- listen	ins- ge- sammt	davon		in Wahl- be- zirken	aus Re- serve- listen	ins ge- sammt	davon	
				Frauen	Männer				Frauen	Männer
Insgesamt	37	37	74	16	58	37	37	74	20	54
davon CDU	13	18	31	5	26	14	13	27	5	22
SPD	24	10	34	8	26	23	5	28	7	21
GRÜNE	-	4	4	2	2	-	7	7	4	3
FDP	-	2	2	-	2	-	3	3	1	2
PDS	-	3	3	1	2	-	4	4	2	2
REP	-	-	-	-	-	-	1	1	-	1
AMP	-	-	-	-	-	-	1	1	1	-
PBP	-	-	-	-	-	-	2	2	-	2
Wählergruppe 2	-	-	-	-	-	-	1	1	-	1

2. Sitzverteilung in den Vertretungen der kreisfreien Städte und Kreise 1999 und 2004
(2004: vorläufiges Ergebnis)

Kreisfreie Stadt Essen
Anzahl der Sitze im Rat

Partei/ Wählergruppe/ Einzelbewerber/ in	Gewählte Vertreter/ -innen am									
	12. September 1999					26. September 2004				
	in Wahl- be- zirken	aus Re- serve- listen	ins- ge- samt	davon		in Wahl- be- zirken	aus Re- serve- listen	ins ge- samt	davon	
				Frauen	Männer				Frauen	Männer
Insgesamt	41	41	82	24	58	41	41	82	24	58
davon CDU	27	13	40	8	32	20	12	32	7	25
SPD	14	15	29	11	18	21	7	28	10	18
GRÜNE	-	7	7	4	3	-	9	9	5	4
FDP	-	2	2	-	2	-	3	3	-	3
PDS	-	2	2	1	1	-	2	2	1	1
REP	-	2	2	-	2	-	2	2	-	2
DKP	-	-	-	-	-	-	1	1	-	1
Wählergruppe 1	-	-	-	-	-	-	1	1	-	1
Wählergruppe 2	-	-	-	-	-	-	4	4	1	3

Kreisfreie Stadt Krefeld
Anzahl der Sitze im Rat

Partei/ Wählergruppe/ Einzelbewerber/ in	Gewählte Vertreter/ -innen am									
	12. September 1999					26. September 2004				
	in Wahl- be- zirken	aus Re- serve- listen	ins- ge- samt	davon		in Wahl- be- zirken	aus Re- serve- listen	ins ge- samt	davon	
				Frauen	Männer				Frauen	Männer
Insgesamt	29	29	58	15	43	29	33	62	17	45
davon CDU	29	4	33	6	27	26	-	26	6	20
SPD	-	17	17	6	11	3	15	18	6	12
GRÜNE	-	4	4	2	2	-	8	8	4	4
FDP	-	2	2	1	1	-	6	6	1	5
Wählergruppe 1	-	-	-	-	-	-	1	1	-	1
Wählergruppe 2	-	-	-	-	-	-	1	1	-	1
Wählergruppe 3	-	-	-	-	-	-	2	2	-	2
Sonstige	-	2	2	-	2	-	-	-	-	-

**2. Sitzverteilung in den Vertretungen der kreisfreien Städte und Kreise 1999 und 2004
(2004: vorläufiges Ergebnis)**

Kreisfreie Stadt Mönchengladbach
Anzahl der Sitze im Rat

Partei/ Wählergruppe/ Einzelbewerber/ in	Gewählte Vertreter/ -innen am									
	12. September 1999					26. September 2004				
	in Wahl- be- zirken	aus Re- serve- listen	ins- ge- samt	davon		in Wahl- be- zirken	aus Re- serve- listen	ins- ge- samt	davon	
				Frauen	Männer				Frauen	Männer
Insgesamt	33	35	68	15	53	33	43	76	15	61
davon CDU	33	-	33	4	29	33	-	33	2	31
SPD	-	20	20	8	12	-	20	20	7	13
GRÜNE	-	5	5	1	4	-	7	7	3	4
FDP	-	4	4	1	3	-	7	7	2	5
NPD	-	-	-	-	-	-	2	2	-	2
Wählergruppe 1	-	-	-	-	-	-	5	5	1	4
Wählergruppe 2	-	-	-	-	-	-	2	2	-	2
Sonstige	-	6	6	1	5	-	-	-	-	-

Kreisfreie Stadt Mülheim an der Ruhr
Anzahl der Sitze im Rat

Partei/ Wählergruppe/ Einzelbewerber/ in	Gewählte Vertreter/ -innen am									
	12. September 1999					26. September 2004				
	in Wahl- be- zirken	aus Re- serve- listen	ins- ge- samt	davon		in Wahl- be- zirken	aus Re- serve- listen	ins- ge- samt	davon	
				Frauen	Männer				Frauen	Männer
Insgesamt	26	26	52	18	34	26	26	52	17	35
davon CDU	10	10	20	7	13	9	8	17	5	12
SPD	16	6	22	6	16	17	3	20	5	15
GRÜNE	-	3	3	2	1	-	5	5	3	2
FDP	-	4	4	3	1	-	3	3	2	1
Wählergruppe 1	-	-	-	-	-	-	5	5	2	3
Wählergruppe 2	-	-	-	-	-	-	2	2	-	2
Sonstige	-	3	3	-	3	-	-	-	-	-

Kreisfreie Stadt Oberhausen
Anzahl der Sitze im Rat

Partei/ Wählergruppe/ Einzelbewerber/ in	Gewählte Vertreter/ -innen am									
	12. September 1999					26. September 2004				
	in Wahl- be- zirken	aus Re- serve- listen	ins- ge- samt	davon		in Wahl- be- zirken	aus Re- serve- listen	ins- ge- samt	davon	
				Frauen	Männer				Frauen	Männer
Insgesamt	29	29	58	16	42	29	29	58	18	40
davon CDU	1	21	22	4	18	-	19	19	6	13
SPD	28	1	29	10	19	29	-	29	10	19
GRÜNE	-	3	3	2	1	-	4	4	2	2
FDP	-	2	2	-	2	-	2	2	-	2
PDS	-	2	2	-	2	-	4	4	-	4

2. Sitzverteilung in den Vertretungen der kreisfreien Städte und Kreise 1999 und 2004
(2004: vorläufiges Ergebnis)

Kreisfreie Stadt Remscheid
Anzahl der Sitze im Rat

Partei/ Wählergruppe/ Einzelbewerber/ in	Gewählte Vertreter/ -innen am									
	12. September 1999					26. September 2004				
	in Wahl- be- zirken	aus Re- serve- listen	ins- ge- sammt	davon		in Wahl- be- zirken	aus Re- serve- listen	ins- ge- sammt	davon	
				Frauen	Männer				Frauen	Männer
Insgesamt	27	27	54	15	39	27	31	58	19	39
davon CDU	26	1	27	7	20	24	-	24	6	18
SPD	1	18	19	5	14	3	16	19	7	12
GRÜNE	-	3	3	2	1	-	6	6	3	3
FDP	-	2	2	1	1	-	5	5	1	4
Wählergruppe 1	-	-	-	-	-	-	4	4	2	2
Sonstige	-	3	3	-	3	-	-	-	-	-

Kreisfreie Stadt Solingen
Anzahl der Sitze im Rat

Partei/ Wählergruppe/ Einzelbewerber/ in	Gewählte Vertreter/ -innen am									
	12. September 1999					26. September 2004				
	in Wahl- be- zirken	aus Re- serve- listen	ins- ge- sammt	davon		in Wahl- be- zirken	aus Re- serve- listen	ins- ge- sammt	davon	
				Frauen	Männer				Frauen	Männer
Insgesamt	29	29	58	20	38	29	39	68	27	41
davon CDU	29	-	29	8	21	29	-	29	10	19
SPD	-	17	17	8	9	-	19	19	9	10
GRÜNE	-	4	4	2	2	-	6	6	4	2
FDP	-	4	4	1	3	-	6	6	1	5
ödp	-	1	1	-	1	-	-	-	-	-
Wählergruppe 1	-	-	-	-	-	-	6	6	1	5
Wählergruppe 2	-	-	-	-	-	-	2	2	2	-
Sonstige	-	3	3	1	2	-	-	-	-	-

2. Sitzverteilung in den Vertretungen der kreisfreien Städte und Kreise 1999 und 2004
(2004: vorläufiges Ergebnis)

Kreisfreie Stadt Wuppertal
Anzahl der Sitze im Rat

Partei/ Wählergruppe/ Einzelbewerber/ in	Gewählte Vertreter/ -innen am									
	12. September 1999					26. September 2004				
	in Wahl- be- zirken	aus Re- serve- listen	ins- ge- samt	davon		in Wahl- be- zirken	aus Re- serve- listen	ins ge- samt	davon	
				Frauen	Männer				Frauen	Männer
Insgesamt	33	33	66	24	42	33	41	74	21	53
davon CDU	24	7	31	8	23	28	-	28	5	23
SPD	9	16	25	9	16	5	16	21	8	13
GRÜNE	-	4	4	3	1	-	9	9	5	4
FDP	-	3	3	1	2	-	5	5	-	5
PDS	-	2	2	2	-	-	3	3	2	1
REP	-	-	-	-	-	-	2	2	-	2
GRAUE	-	1	1	1	-	-	1	1	1	-
Wählergruppe 2	-	-	-	-	-	-	5	5	-	5

Kreis Kleve
Anzahl der Sitze im Kreistag

Partei/ Wählergruppe/ Einzelbewerber/ in	Gewählte Vertreter/ -innen am									
	12. September 1999					26. September 2004				
	in Wahl- be- zirken	aus Re- serve- listen	ins- ge- samt	davon		in Wahl- be- zirken	aus Re- serve- listen	ins ge- samt	davon	
				Frauen	Männer				Frauen	Männer
Insgesamt	27	27	54	16	38	27	27	54	17	37
davon CDU	27	5	32	8	24	27	2	29	9	20
SPD	-	15	15	5	10	-	14	14	4	10
GRÜNE	-	4	4	3	1	-	6	6	4	2
FDP	-	3	3	-	3	-	5	5	-	5

Kreis Mettmann
Anzahl der Sitze im Kreistag

Partei/ Wählergruppe/ Einzelbewerber/ in	Gewählte Vertreter/ -innen am									
	12. September 1999					26. September 2004				
	in Wahl- be- zirken	aus Re- serve- listen	ins- ge- samt	davon		in Wahl- be- zirken	aus Re- serve- listen	ins ge- samt	davon	
				Frauen	Männer				Frauen	Männer
Insgesamt	33	33	66	17	49	33	39	72	17	55
davon CDU	33	1	34	6	28	33	-	33	6	27
SPD	-	21	21	7	14	-	21	21	5	16
GRÜNE	-	5	5	3	2	-	7	7	4	3
FDP	-	4	4	1	3	-	6	6	2	4
Wählergruppe 1	-	-	-	-	-	-	5	5	-	5
Sonstige	-	2	2	-	2	-	-	-	-	-

2. Sitzverteilung in den Vertretungen der kreisfreien Städte und Kreise 1999 und 2004
(2004: vorläufiges Ergebnis)

Rhein-Kreis Neuss

Anzahl der Sitze im Kreistag

Partei/ Wählergruppe/ Einzelbewerber/ in	Gewählte Vertreter/ -innen am									
	12. September 1999					26. September 2004				
	in Wahl- be- zirken	aus Re- serve- listen	ins- ge- samt	davon		in Wahl- be- zirken	aus Re- serve- listen	ins- ge- samt	davon	
				Frauen	Männer				Frauen	Männer
Insgesamt	33	33	66	15	51	33	33	66	17	49
davon CDU	33	4	37	6	31	33	-	33	8	25
SPD	-	18	18	4	14	-	17	17	4	13
GRÜNE	-	4	4	2	2	-	6	6	3	3
FDP	-	3	3	2	1	-	5	5	1	4
PDS	-	1	1	-	1	-	1	1	-	1
ZENTRUM	-	1	1	-	1	-	1	1	-	1
Wählergruppe 1	-	-	-	-	-	-	2	2	-	2
Wählergruppe 2	-	-	-	-	-	-	1	1	1	-
Sonstige	-	2	2	1	1	-	-	-	-	-

Kreis Viersen

Anzahl der Sitze im Kreistag

Partei/ Wählergruppe/ Einzelbewerber/ in	Gewählte Vertreter/ -innen am									
	12. September 1999					26. September 2004				
	in Wahl- be- zirken	aus Re- serve- listen	ins- ge- samt	davon		in Wahl- be- zirken	aus Re- serve- listen	ins- ge- samt	davon	
				Frauen	Männer				Frauen	Männer
Insgesamt	27	27	54	12	42	30	30	60	14	46
davon CDU	27	4	31	4	27	30	-	30	5	25
SPD	-	16	16	4	12	-	16	16	3	13
GRÜNE	-	4	4	3	1	-	7	7	4	3
FDP	-	3	3	1	2	-	7	7	2	5

Kreis Wesel

Anzahl der Sitze im Kreistag

Partei/ Wählergruppe/ Einzelbewerber/ in	Gewählte Vertreter/ -innen am									
	12. September 1999					26. September 2004				
	in Wahl- be- zirken	aus Re- serve- listen	ins- ge- samt	davon		in Wahl- be- zirken	aus Re- serve- listen	ins- ge- samt	davon	
				Frauen	Männer				Frauen	Männer
Insgesamt	33	33	66	16	50	33	33	66	16	50
davon CDU	20	11	31	8	23	18	9	27	6	21
SPD	13	13	26	4	22	15	10	25	5	20
GRÜNE	-	5	5	3	2	-	7	7	4	3
FDP	-	3	3	1	2	-	5	5	-	5
Wählergruppe 1	-	-	-	-	-	-	2	2	1	1
Sonstige	-	1	1	-	1	-	-	-	-	-

**2. Sitzverteilung in den Vertretungen der kreisfreien Städte und Kreise 1999 und 2004
(2004: vorläufiges Ergebnis)**

Kreisfreie Stadt Aachen
Anzahl der Sitze im Rat

Partei/ Wählergruppe/ Einzelbewerber/ in	Gewählte Vertreter/ -innen am									
	12. September 1999					26. September 2004				
	in Wahl- be- zirken	aus Re- serve- listen	ins- ge- samt	davon		in Wahl- be- zirken	aus Re- serve- listen	ins ge- samt	davon	
				Frauen	Männer				Frauen	Männer
Insgesamt	29	29	58	20	38	29	29	58	20	38
davon CDU	25	4	29	6	23	17	5	22	6	16
SPD	4	15	19	9	10	11	8	19	8	11
GRÜNE	-	6	6	4	2	1	9	10	5	5
FDP	-	3	3	1	2	-	3	3	1	2
PDS	-	1	1	-	1	-	1	1	-	1
Wählergruppe 2	-	-	-	-	-	-	1	1	-	1
Wählergruppe 3	-	-	-	-	-	-	1	1	-	1
Wählergruppe 5	-	-	-	-	-	-	1	1	-	1

Kreisfreie Stadt Bonn
Anzahl der Sitze im Rat

Partei/ Wählergruppe/ Einzelbewerber/ in	Gewählte Vertreter/ -innen am									
	12. September 1999					26. September 2004				
	in Wahl- be- zirken	aus Re- serve- listen	ins- ge- samt	davon		in Wahl- be- zirken	aus Re- serve- listen	ins ge- samt	davon	
				Frauen	Männer				Frauen	Männer
Insgesamt	33	33	66	19	47	33	33	66	21	45
davon CDU	33	1	34	6	28	25	-	25	7	18
SPD	-	18	18	6	12	6	13	19	7	12
GRÜNE	-	7	7	5	2	1	10	11	6	5
FDP	-	4	4	2	2	1	5	6	-	6
PDS	-	1	1	-	1	-	1	1	-	1
Wählergruppe 1	-	-	-	-	-	-	3	3	1	2
Wählergruppe 2	-	-	-	-	-	-	1	1	-	1
Sonstige	-	2	2	-	2	-	-	-	-	-

2. Sitzverteilung in den Vertretungen der kreisfreien Städte und Kreise 1999 und 2004
(2004: vorläufiges Ergebnis)

Kreisfreie Stadt Köln
Anzahl der Sitze im Rat

Partei/ Wählergruppe/ Einzelbewerber/ in	Gewählte Vertreter/ -innen am									
	12. September 1999					26. September 2004				
	in Wahl- be- zirken	aus Re- serve- listen	ins- ge- samt	davon		in Wahl- be- zirken	aus Re- serve- listen	ins- ge- samt	davon	
				Frauen	Männer				Frauen	Männer
Insgesamt	45	49	94	30	64	45	45	90	31	59
davon CDU	42	1	43	10	33	23	6	29	7	22
SPD	2	27	29	11	18	19	9	28	10	18
GRÜNE	1	14	15	7	8	3	12	15	8	7
FDP	-	4	4	1	3	-	7	7	2	5
PDS	-	2	2	1	1	-	3	3	-	3
REP	-	1	1	-	1	-	1	1	-	1
Wählergruppe 1	-	-	-	-	-	-	4	4	2	2
Wählergruppe 2	-	-	-	-	-	-	1	1	-	1
Wählergruppe 3	-	-	-	-	-	-	2	2	2	-

Kreisfreie Stadt Leverkusen
Anzahl der Sitze im Rat

Partei/ Wählergruppe/ Einzelbewerber/ in	Gewählte Vertreter/ -innen am									
	12. September 1999					26. September 2004				
	in Wahl- be- zirken	aus Re- serve- listen	ins- ge- samt	davon		in Wahl- be- zirken	aus Re- serve- listen	ins- ge- samt	davon	
				Frauen	Männer				Frauen	Männer
Insgesamt	29	29	58	14	44	29	37	66	16	50
davon CDU	25	2	27	6	21	24	-	24	6	18
SPD	4	13	17	4	13	4	14	18	4	14
GRÜNE	-	4	4	2	2	-	6	6	2	4
FDP	-	2	2	1	1	-	4	4	2	2
Wählergruppe 1	-	-	-	-	-	1	7	8	2	6
Wählergruppe 2	-	-	-	-	-	-	1	1	-	1
Wählergruppe 3	-	-	-	-	-	-	4	4	-	4
Wählergruppe 4	-	-	-	-	-	-	1	1	-	1
Sonstige	-	8	8	1	7	-	-	-	-	-

2. Sitzverteilung in den Vertretungen der kreisfreien Städte und Kreise 1999 und 2004
(2004: vorläufiges Ergebnis)

Kreis Aachen

Anzahl der Sitze im Kreistag

Partei/ Wählergruppe/ Einzelbewerber/ in	Gewählte Vertreter/ -innen am									
	12. September 1999					26. September 2004				
	in Wahl- be- zirken	aus Re- serve- listen	ins- ge- sammt	davon		in Wahl- be- zirken	aus Re- serve- listen	ins ge- sammt	davon	
				Frauen	Männer				Frauen	Männer
Insgesamt	28	28	56	12	44	28	28	56	13	43
davon CDU	19	10	29	3	26	18	7	25	4	21
SPD	9	12	21	6	15	10	8	18	6	12
GRÜNE	-	3	3	3	-	-	5	5	2	3
FDP	-	2	2	-	2	-	3	3	-	3
PDS	-	1	1	-	1	-	-	-	-	-
REP	-	-	-	-	-	-	2	2	-	2
Wählergruppe 1	-	-	-	-	-	-	3	3	1	2

Kreis Düren

Anzahl der Sitze im Kreistag

Partei/ Wählergruppe/ Einzelbewerber/ in	Gewählte Vertreter/ -innen am									
	12. September 1999					26. September 2004				
	in Wahl- be- zirken	aus Re- serve- listen	ins- ge- sammt	davon		in Wahl- be- zirken	aus Re- serve- listen	ins ge- sammt	davon	
				Frauen	Männer				Frauen	Männer
Insgesamt	27	27	54	11	43	27	27	54	10	44
davon CDU	23	5	28	5	23	27	1	28	5	23
SPD	4	15	19	4	15	-	16	16	3	13
GRÜNE	-	3	3	2	1	-	4	4	2	2
FDP	-	2	2	-	2	-	3	3	-	3
PDS	-	1	1	-	1	-	2	2	-	2
Wählergruppe 1	-	-	-	-	-	-	1	1	-	1
Sonstige	-	1	1	-	1	-	-	-	-	-

Rhein-Erft-Kreis

Anzahl der Sitze im Kreistag

Partei/ Wählergruppe/ Einzelbewerber/ in	Gewählte Vertreter/ -innen am									
	12. September 1999					26. September 2004				
	in Wahl- be- zirken	aus Re- serve- listen	ins- ge- sammt	davon		in Wahl- be- zirken	aus Re- serve- listen	ins ge- sammt	davon	
				Frauen	Männer				Frauen	Männer
Insgesamt	33	33	66	18	48	33	33	66	16	50
davon CDU	30	3	33	10	23	27	3	30	7	23
SPD	3	23	26	5	21	6	17	23	4	19
GRÜNE	-	4	4	2	2	-	7	7	4	3
FDP	-	3	3	1	2	-	6	6	1	5

2. Sitzverteilung in den Vertretungen der kreisfreien Städte und Kreise 1999 und 2004
(2004: vorläufiges Ergebnis)

Kreis Euskirchen

Anzahl der Sitze im Kreistag

Partei/ Wählergruppe/ Einzelbewerber/ in	Gewählte Vertreter/ -innen am									
	12. September 1999					26. September 2004				
	in Wahl- be- zirken	aus Re- serve- listen	ins- ge- samt	davon		in Wahl- be- zirken	aus Re- serve- listen	ins- ge- samt	davon	
				Frauen	Männer				Frauen	Männer
Insgesamt	24	24	48	8	40	24	24	48	8	40
davon CDU	24	4	28	1	27	24	-	24	4	20
SPD	-	11	11	5	6	-	10	10	2	8
GRÜNE	-	3	3	2	1	-	4	4	2	2
FDP	-	3	3	-	3	-	5	5	-	5
Wählergruppe 1	-	-	-	-	-	-	5	5	-	5
Sonstige	-	3	3	-	3	-	-	-	-	-

Kreis Heinsberg

Anzahl der Sitze im Kreistag

Partei/ Wählergruppe/ Einzelbewerber/ in	Gewählte Vertreter/ -innen am									
	12. September 1999					26. September 2004				
	in Wahl- be- zirken	aus Re- serve- listen	ins- ge- samt	davon		in Wahl- be- zirken	aus Re- serve- listen	ins- ge- samt	davon	
				Frauen	Männer				Frauen	Männer
Insgesamt	27	27	54	9	45	27	27	54	9	45
davon CDU	26	6	32	5	27	25	5	30	4	26
SPD	1	15	16	2	14	2	12	14	1	13
GRÜNE	-	3	3	2	1	-	5	5	3	2
FDP	-	3	3	-	3	-	4	4	1	3
NPD	-	-	-	-	-	-	1	1	-	1

Oberbergischer Kreis

Anzahl der Sitze im Kreistag

Partei/ Wählergruppe/ Einzelbewerber/ in	Gewählte Vertreter/ -innen am									
	12. September 1999					26. September 2004				
	in Wahl- be- zirken	aus Re- serve- listen	ins- ge- samt	davon		in Wahl- be- zirken	aus Re- serve- listen	ins- ge- samt	davon	
				Frauen	Männer				Frauen	Männer
Insgesamt	27	27	54	9	45	27	29	56	13	43
davon CDU	27	2	29	2	27	27	-	27	5	22
SPD	-	17	17	4	13	-	17	17	5	12
GRÜNE	-	3	3	2	1	-	5	5	2	3
FDP	-	3	3	1	2	-	4	4	1	3
Wählergruppe 1	-	-	-	-	-	-	2	2	-	2
Wählergruppe 2	-	-	-	-	-	-	1	1	-	1
Sonstige	-	2	2	-	2	-	-	-	-	-

**2. Sitzverteilung in den Vertretungen der kreisfreien Städte und Kreise 1999 und 2004
(2004: vorläufiges Ergebnis)**

Rheinisch-Bergischer Kreis
Anzahl der Sitze im Kreistag

Partei/ Wählergruppe/ Einzelbewerber/ in	Gewählte Vertreter/ -innen am									
	12. September 1999					26. September 2004				
	in Wahl- be- zirken	aus Re- serve- listen	ins- ge- samt	davon		in Wahl- be- zirken	aus Re- serve- listen	ins- ge- samt	davon	
				Frauen	Männer				Frauen	Männer
Insgesamt	27	27	54	14	40	27	35	62	16	46
davon CDU	26	2	28	7	21	25	-	25	5	20
SPD	1	14	15	4	11	2	15	17	6	11
GRÜNE	-	4	4	2	2	-	8	8	3	5
FDP	-	4	4	1	3	-	6	6	2	4
Wählergruppe 1	-	-	-	-	-	-	4	4	-	4
Wählergruppe 2	-	-	-	-	-	-	1	1	-	1
Wählergruppe 3	-	-	-	-	-	-	1	1	-	1
Sonstige	-	3	3	-	3	-	-	-	-	-

Rhein-Sieg-Kreis
Anzahl der Sitze im Kreistag

Partei/ Wählergruppe/ Einzelbewerber/ in	Gewählte Vertreter/ -innen am									
	12. September 1999					26. September 2004				
	in Wahl- be- zirken	aus Re- serve- listen	ins- ge- samt	davon		in Wahl- be- zirken	aus Re- serve- listen	ins- ge- samt	davon	
				Frauen	Männer				Frauen	Männer
Insgesamt	36	36	72	17	55	36	36	72	21	51
davon CDU	36	5	41	6	35	35	1	36	8	28
SPD	-	20	20	7	13	1	18	19	7	12
GRÜNE	-	6	6	3	3	-	8	8	4	4
FDP	-	4	4	1	3	-	6	6	2	4
PDS	-	-	-	-	-	-	1	1	-	1
NPD	-	1	1	-	1	-	1	1	-	1
Deutschland	-	-	-	-	-	-	1	1	-	1

Kreisfreie Stadt Bottrop
Anzahl der Sitze im Rat

Partei/ Wählergruppe/ Einzelbewerber/ in	Gewählte Vertreter/ -innen am									
	12. September 1999					26. September 2004				
	in Wahl- be- zirken	aus Re- serve- listen	ins- ge- samt	davon		in Wahl- be- zirken	aus Re- serve- listen	ins- ge- samt	davon	
				Frauen	Männer				Frauen	Männer
Insgesamt	29	29	58	17	41	29	29	58	18	40
davon CDU	13	11	24	6	18	9	12	21	5	16
SPD	16	7	23	8	15	20	4	24	7	17
GRÜNE	-	3	3	1	2	-	3	3	2	1
FDP	-	1	1	1	-	-	2	2	1	1
ödp	-	4	4	-	4	-	4	4	1	3
DKP	-	3	3	1	2	-	4	4	2	2

**2. Sitzverteilung in den Vertretungen der kreisfreien Städte und Kreise 1999 und 2004
(2004: vorläufiges Ergebnis)**

Kreisfreie Stadt Gelsenkirchen

Anzahl der Sitze im Rat

Partei/ Wählergruppe/ Einzelbewerber/ in	Gewählte Vertreter/ -innen am									
	12. September 1999					26. September 2004				
	in Wahl- be- zirken	aus Re- serve- listen	ins- ge- samt	davon		in Wahl- be- zirken	aus Re- serve- listen	ins- ge- samt	davon	
				Frauen	Männer				Frauen	Männer
Insgesamt	33	33	66	15	51	33	33	66	18	48
davon CDU	16	12	28	4	24	7	16	23	6	17
SPD	17	10	27	6	21	26	2	28	8	20
GRÜNE	-	4	4	2	2	-	4	4	1	3
FDP	-	1	1	1	-	-	2	2	1	1
PDS	-	2	2	1	1	-	2	2	1	1
REP	-	2	2	-	2	-	3	3	-	3
PBP	-	-	-	-	-	-	1	1	-	1
Wählergruppe 1	-	-	-	-	-	-	2	2	1	1
Wählergruppe 2	-	-	-	-	-	-	1	1	-	1
Sonstige	-	2	2	1	1	-	-	-	-	-

Kreisfreie Stadt Münster

Anzahl der Sitze im Rat

Partei/ Wählergruppe/ Einzelbewerber/ in	Gewählte Vertreter/ -innen am									
	12. September 1999					26. September 2004				
	in Wahl- be- zirken	aus Re- serve- listen	ins- ge- samt	davon		in Wahl- be- zirken	aus Re- serve- listen	ins- ge- samt	davon	
				Frauen	Männer				Frauen	Männer
Insgesamt	33	33	66	23	43	33	41	74	29	45
davon CDU	33	3	36	10	26	31	-	31	12	19
SPD	-	17	17	8	9	-	19	19	8	11
GRÜNE	-	8	8	4	4	2	12	14	7	7
FDP	-	3	3	1	2	-	6	6	1	5
PDS	-	1	1	-	1	-	1	1	-	1
ödp	-	-	-	-	-	-	1	1	-	1
Wählergruppe 1	-	-	-	-	-	-	2	2	1	1
Sonstige	-	1	1	-	1	-	-	-	-	-

**2. Sitzverteilung in den Vertretungen der kreisfreien Städte und Kreise 1999 und 2004
(2004: vorläufiges Ergebnis)**

Kreis Borken

Anzahl der Sitze im Kreistag

Partei/ Wählergruppe/ Einzelbewerber/ in	Gewählte Vertreter/ -innen am									
	12. September 1999					26. September 2004				
	in Wahl- be- zirken	aus Re- serve- listen	ins- ge- samt	davon		in Wahl- be- zirken	aus Re- serve- listen	ins ge- samt	davon	
				Frauen	Männer				Frauen	Männer
Insgesamt	30	30	60	18	42	30	30	60	18	42
davon CDU	29	6	35	11	24	30	3	33	9	24
SPD	1	14	15	5	10	-	13	13	6	7
GRÜNE	-	3	3	2	1	-	4	4	2	2
FDP	-	2	2	-	2	-	4	4	-	4
Wählergruppe 1	-	-	-	-	-	-	6	6	1	5
Sonstige	-	5	5	-	5	-	-	-	-	-

Kreis Coesfeld

Anzahl der Sitze im Kreistag

Partei/ Wählergruppe/ Einzelbewerber/ in	Gewählte Vertreter/ -innen am									
	12. September 1999					26. September 2004				
	in Wahl- be- zirken	aus Re- serve- listen	ins- ge- samt	davon		in Wahl- be- zirken	aus Re- serve- listen	ins ge- samt	davon	
				Frauen	Männer				Frauen	Männer
Insgesamt	27	27	54	16	38	27	27	54	12	42
davon CDU	27	7	34	8	26	27	2	29	3	26
SPD	-	13	13	6	7	-	13	13	7	6
GRÜNE	-	4	4	2	2	-	6	6	1	5
FDP	-	2	2	-	2	-	5	5	1	4
ödp	-	1	1	-	1	-	1	1	-	1

Kreis Recklinghausen

Anzahl der Sitze im Kreistag

Partei/ Wählergruppe/ Einzelbewerber/ in	Gewählte Vertreter/ -innen am									
	12. September 1999					26. September 2004				
	in Wahl- be- zirken	aus Re- serve- listen	ins- ge- samt	davon		in Wahl- be- zirken	aus Re- serve- listen	ins ge- samt	davon	
				Frauen	Männer				Frauen	Männer
Insgesamt	36	36	72	19	53	36	36	72	24	48
davon CDU	25	8	33	7	26	16	12	28	5	23
SPD	11	18	29	9	20	20	8	28	13	15
GRÜNE	-	4	4	2	2	-	6	6	3	3
FDP	-	2	2	-	2	-	4	4	1	3
PDS	-	1	1	-	1	-	2	2	1	1
PBP	-	-	-	-	-	-	1	1	-	1
Wählergruppe 1	-	-	-	-	-	-	2	2	1	1
Wählergruppe 2	-	-	-	-	-	-	1	1	-	1
Sonstige	-	3	3	1	2	-	-	-	-	-

**2. Sitzverteilung in den Vertretungen der kreisfreien Städte und Kreise 1999 und 2004
(2004: vorläufiges Ergebnis)**

Kreis Steinfurt

Anzahl der Sitze im Kreistag

Partei/ Wählergruppe/ Einzelbewerber/ in	Gewählte Vertreter/ -innen am									
	12. September 1999					26. September 2004				
	in Wahl- be- zirken	aus Re- serve- listen	ins- ge- samt	davon		in Wahl- be- zirken	aus Re- serve- listen	ins- ge- samt	davon	
				Frauen	Männer				Frauen	Männer
Insgesamt	31	31	62	21	41	31	31	62	22	40
davon CDU	29	5	34	9	25	28	4	32	10	22
SPD	2	19	21	10	11	3	16	19	9	10
GRÜNE	-	4	4	2	2	-	6	6	2	4
FDP	-	3	3	-	3	-	5	5	1	4

Kreis Warendorf

Anzahl der Sitze im Kreistag

Partei/ Wählergruppe/ Einzelbewerber/ in	Gewählte Vertreter/ -innen am									
	12. September 1999					26. September 2004				
	in Wahl- be- zirken	aus Re- serve- listen	ins- ge- samt	davon		in Wahl- be- zirken	aus Re- serve- listen	ins- ge- samt	davon	
				Frauen	Männer				Frauen	Männer
Insgesamt	27	27	54	21	33	27	27	54	16	38
davon CDU	26	4	30	10	20	26	1	27	8	19
SPD	1	14	15	7	8	1	12	13	5	8
GRÜNE	-	3	3	2	1	-	5	5	2	3
FDP	-	3	3	1	2	-	4	4	1	3
Wählergruppe 1	-	-	-	-	-	-	5	5	-	5
Sonstige	-	3	3	1	2	-	-	-	-	-

Kreisfreie Stadt Bielefeld

Anzahl der Sitze im Rat

Partei/ Wählergruppe/ Einzelbewerber/ in	Gewählte Vertreter/ -innen am									
	12. September 1999					26. September 2004				
	in Wahl- be- zirken	aus Re- serve- listen	ins- ge- samt	davon		in Wahl- be- zirken	aus Re- serve- listen	ins- ge- samt	davon	
				Frauen	Männer				Frauen	Männer
Insgesamt	33	37	70	27	43	30	30	60	20	40
davon CDU	32	-	32	8	24	22	-	22	5	17
SPD	1	21	22	11	11	7	12	19	7	12
GRÜNE	-	8	8	4	4	1	8	9	5	4
FDP	-	2	2	1	1	-	2	2	-	2
PDS	-	2	2	1	1	-	2	2	2	-
Wählergruppe 1	-	-	-	-	-	-	4	4	1	3
Wählergruppe 2	-	-	-	-	-	-	2	2	-	2
Sonstige	-	4	4	2	2	-	-	-	-	-

**2. Sitzverteilung in den Vertretungen der kreisfreien Städte und Kreise 1999 und 2004
(2004: vorläufiges Ergebnis)**

Kreis Gütersloh

Anzahl der Sitze im Kreistag

Partei/ Wählergruppe/ Einzelbewerber/ in	Gewählte Vertreter/ -innen am									
	12. September 1999					26. September 2004				
	in Wahl- be- zirken	aus Re- serve- listen	ins- ge- samt	davon		in Wahl- be- zirken	aus Re- serve- listen	ins ge- samt	davon	
				Frauen	Männer				Frauen	Männer
Insgesamt	30	30	60	26	34	30	30	60	28	32
davon CDU	30	3	33	11	22	29	-	29	12	17
SPD	-	16	16	11	5	1	15	16	10	6
GRÜNE	-	4	4	2	2	-	5	5	3	2
FDP	-	2	2	1	1	-	4	4	1	3
ödp	-	-	-	-	-	-	1	1	-	1
Wählergruppe 1	-	-	-	-	-	-	5	5	2	3
Sonstige	-	5	5	1	4	-	-	-	-	-

Kreis Herford

Anzahl der Sitze im Kreistag

Partei/ Wählergruppe/ Einzelbewerber/ in	Gewählte Vertreter/ -innen am									
	12. September 1999					26. September 2004				
	in Wahl- be- zirken	aus Re- serve- listen	ins- ge- samt	davon		in Wahl- be- zirken	aus Re- serve- listen	ins ge- samt	davon	
				Frauen	Männer				Frauen	Männer
Insgesamt	26	26	52	11	41	25	25	50	8	42
davon CDU	19	6	25	3	22	18	3	21	2	19
SPD	7	15	22	5	17	7	13	20	3	17
GRÜNE	-	3	3	2	1	-	4	4	2	2
FDP	-	2	2	1	1	-	3	3	1	2
Wählergruppe 1	-	-	-	-	-	-	2	2	-	2

Kreis Höxter

Anzahl der Sitze im Kreistag

Partei/ Wählergruppe/ Einzelbewerber/ in	Gewählte Vertreter/ -innen am									
	12. September 1999					26. September 2004				
	in Wahl- be- zirken	aus Re- serve- listen	ins- ge- samt	davon		in Wahl- be- zirken	aus Re- serve- listen	ins ge- samt	davon	
				Frauen	Männer				Frauen	Männer
Insgesamt	24	24	48	11	37	21	21	42	11	31
davon CDU	24	4	28	7	21	21	3	24	7	17
SPD	-	13	13	3	10	-	10	10	3	7
GRÜNE	-	2	2	1	1	-	3	3	1	2
FDP	-	2	2	-	2	-	2	2	-	2
Wählergruppe 1	-	-	-	-	-	-	3	3	-	3
Sonstige	-	3	3	-	3	-	-	-	-	-

**2. Sitzverteilung in den Vertretungen der kreisfreien Städte und Kreise 1999 und 2004
(2004: vorläufiges Ergebnis)**

Kreis Lippe

Anzahl der Sitze im Kreistag

Partei/ Wählergruppe/ Einzelbewerber/ in	Gewählte Vertreter/ -innen am									
	12. September 1999					26. September 2004				
	in Wahl- be- zirken	aus Re- serve- listen	ins- ge- samt	davon		in Wahl- be- zirken	aus Re- serve- listen	ins ge- samt	davon	
				Frauen	Männer				Frauen	Männer
Insgesamt	30	30	60	16	44	30	30	60	14	46
davon CDU	22	5	27	6	21	19	6	25	5	20
SPD	8	16	24	7	17	11	11	22	6	16
GRÜNE	-	4	4	3	1	-	6	6	3	3
FDP	-	3	3	-	3	-	4	4	-	4
Wählergruppe 1	-	-	-	-	-	-	3	3	-	3
Sonstige	-	2	2	-	2	-	-	-	-	-

Kreis Minden-Lübbecke

Anzahl der Sitze im Kreistag

Partei/ Wählergruppe/ Einzelbewerber/ in	Gewählte Vertreter/ -innen am									
	12. September 1999					26. September 2004				
	in Wahl- be- zirken	aus Re- serve- listen	ins- ge- samt	davon		in Wahl- be- zirken	aus Re- serve- listen	ins ge- samt	davon	
				Frauen	Männer				Frauen	Männer
Insgesamt	30	30	60	10	50	30	30	60	14	46
davon CDU	22	7	29	3	26	22	4	26	6	20
SPD	8	15	23	4	19	8	13	21	5	16
GRÜNE	-	4	4	2	2	-	5	5	3	2
FDP	-	3	3	-	3	-	4	4	-	4
REP	-	-	-	-	-	-	2	2	-	2
ödp	-	1	1	1	-	-	-	-	-	-
Wählergruppe 1	-	-	-	-	-	-	2	2	-	2

Kreis Paderborn

Anzahl der Sitze im Kreistag

Partei/ Wählergruppe/ Einzelbewerber/ in	Gewählte Vertreter/ -innen am									
	12. September 1999					26. September 2004				
	in Wahl- be- zirken	aus Re- serve- listen	ins- ge- samt	davon		in Wahl- be- zirken	aus Re- serve- listen	ins ge- samt	davon	
				Frauen	Männer				Frauen	Männer
Insgesamt	27	27	54	10	44	27	27	54	15	39
davon CDU	27	6	33	4	29	27	5	32	8	24
SPD	-	13	13	3	10	-	11	11	4	7
GRÜNE	-	4	4	2	2	-	5	5	3	2
FDP	-	2	2	-	2	-	4	4	-	4
Wählergruppe 1	-	-	-	-	-	-	2	2	-	2
Sonstige	-	2	2	1	1	-	-	-	-	-

**2. Sitzverteilung in den Vertretungen der kreisfreien Städte und Kreise 1999 und 2004
(2004: vorläufiges Ergebnis)**

Kreisfreie Stadt Bochum
Anzahl der Sitze im Rat

Partei/ Wählergruppe/ Einzelbewerber/ in	Gewählte Vertreter/ -innen am									
	12. September 1999					26. September 2004				
	in Wahl- be- zirken	aus Re- serve- listen	ins- ge- samt	davon		in Wahl- be- zirken	aus Re- serve- listen	ins ge- samt	davon	
				Frauen	Männer				Frauen	Männer
Insgesamt	33	33	66	22	44	33	43	76	25	51
davon CDU	13	14	27	7	20	2	23	25	6	19
SPD	20	7	27	10	17	31	-	31	12	19
GRÜNE	-	7	7	4	3	-	9	9	5	4
FDP	-	2	2	1	1	-	3	3	-	3
PDS	-	-	-	-	-	-	3	3	1	2
Wählergruppe 1	-	-	-	-	-	-	3	3	-	3
Wählergruppe 2	-	-	-	-	-	-	2	2	1	1
Sonstige	-	3	3	-	3	-	-	-	-	-

Kreisfreie Stadt Dortmund
Anzahl der Sitze im Rat

Partei/ Wählergruppe/ Einzelbewerber/ in	Gewählte Vertreter/ -innen am									
	12. September 1999					26. September 2004				
	in Wahl- be- zirken	aus Re- serve- listen	ins- ge- samt	davon		in Wahl- be- zirken	aus Re- serve- listen	ins ge- samt	davon	
				Frauen	Männer				Frauen	Männer
Insgesamt	41	41	82	31	51	41	47	88	34	54
davon CDU	15	19	34	8	26	5	24	29	8	21
SPD	26	8	34	17	17	36	-	36	18	18
GRÜNE	-	8	8	4	4	-	10	10	5	5
FDP	-	1	1	-	1	-	3	3	2	1
PDS	-	-	-	-	-	-	2	2	1	1
DVU	-	2	2	-	2	-	3	3	-	3
Offensive D	-	-	-	-	-	-	1	1	-	1
Wählergruppe 1	-	-	-	-	-	-	3	3	-	3
Wählergruppe 2	-	-	-	-	-	-	1	1	-	1
Sonstige	-	3	3	2	1	-	-	-	-	-

**2. Sitzverteilung in den Vertretungen der kreisfreien Städte und Kreise 1999 und 2004
(2004: vorläufiges Ergebnis)**

Kreisfreie Stadt Hagen
Anzahl der Sitze im Rat

Partei/ Wählergruppe/ Einzelbewerber/ in	Gewählte Vertreter/ -innen am									
	12. September 1999					26. September 2004				
	in Wahl- be- zirken	aus Re- serve- listen	ins- ge- samt	davon		in Wahl- be- zirken	aus Re- serve- listen	ins- ge- samt	davon	
				Frauen	Männer				Frauen	Männer
Insgesamt	29	29	58	20	38	29	29	58	19	39
davon CDU	15	12	27	8	19	13	9	22	8	14
SPD	14	9	23	10	13	16	5	21	9	12
GRÜNE	-	3	3	2	1	-	4	4	2	2
FDP	-	3	3	-	3	-	3	3	-	3
PDS	-	-	-	-	-	-	2	2	-	2
REP	-	2	2	-	2	-	2	2	-	2
Wählergruppe 1	-	-	-	-	-	-	3	3	-	3
Wählergruppe 2	-	-	-	-	-	-	1	1	-	1

Kreisfreie Stadt Hamm
Anzahl der Sitze im Rat

Partei/ Wählergruppe/ Einzelbewerber/ in	Gewählte Vertreter/ -innen am									
	12. September 1999					26. September 2004				
	in Wahl- be- zirken	aus Re- serve- listen	ins- ge- samt	davon		in Wahl- be- zirken	aus Re- serve- listen	ins- ge- samt	davon	
				Frauen	Männer				Frauen	Männer
Insgesamt	29	29	58	18	40	29	29	58	19	39
davon CDU	21	8	29	8	21	23	5	28	11	17
SPD	8	13	21	6	15	6	14	20	6	14
GRÜNE	-	3	3	2	1	-	4	4	1	3
FDP	-	1	1	-	1	-	2	2	-	2
REP	-	-	-	-	-	-	1	1	-	1
DSP	-	-	-	-	-	-	1	1	-	1
Wählergruppe 1	-	-	-	-	-	-	1	1	1	-
Wählergruppe 3	-	-	-	-	-	-	1	1	-	1
Sonstige	-	4	4	2	2	-	-	-	-	-

2. Sitzverteilung in den Vertretungen der kreisfreien Städte und Kreise 1999 und 2004
(2004: vorläufiges Ergebnis)

Kreisfreie Stadt Herne
Anzahl der Sitze im Rat

Partei/ Wählergruppe/ Einzelbewerber/ in	Gewählte Vertreter/ -innen am									
	12. September 1999					26. September 2004				
	in Wahl- be- zirken	aus Re- serve- listen	ins- ge- samt	davon		in Wahl- be- zirken	aus Re- serve- listen	ins ge- samt	davon	
				Frauen	Männer				Frauen	Männer
Insgesamt	29	29	58	18	40	29	37	66	13	53
davon CDU	7	16	23	6	17	-	21	21	3	18
SPD	22	4	26	9	17	29	-	29	6	23
GRÜNE	-	4	4	2	2	-	6	6	2	4
FDP	-	1	1	-	1	-	2	2	-	2
PDS	-	2	2	1	1	-	2	2	1	1
REP	-	2	2	-	2	-	3	3	-	3
Wählergruppe 1	-	-	-	-	-	-	3	3	1	2

Ennepe-Ruhr-Kreis
Anzahl der Sitze im Kreistag

Partei/ Wählergruppe/ Einzelbewerber/ in	Gewählte Vertreter/ -innen am									
	12. September 1999					26. September 2004				
	in Wahl- be- zirken	aus Re- serve- listen	ins- ge- samt	davon		in Wahl- be- zirken	aus Re- serve- listen	ins ge- samt	davon	
				Frauen	Männer				Frauen	Männer
Insgesamt	30	30	60	13	47	30	30	60	19	41
davon CDU	11	13	24	2	22	9	12	21	3	18
SPD	19	6	25	6	19	21	2	23	11	12
GRÜNE	-	5	5	3	2	-	7	7	3	4
FDP	-	3	3	1	2	-	4	4	1	3
PDS	-	-	-	-	-	-	1	1	-	1
NPD	-	1	1	-	1	-	1	1	-	1
Wählergruppe 1	-	-	-	-	-	-	2	2	1	1
Wählergruppe 2	-	-	-	-	-	-	1	1	-	1
Sonstige	-	2	2	1	1	-	-	-	-	-

Hochsauerlandkreis
Anzahl der Sitze im Kreistag

Partei/ Wählergruppe/ Einzelbewerber/ in	Gewählte Vertreter/ -innen am									
	12. September 1999					26. September 2004				
	in Wahl- be- zirken	aus Re- serve- listen	ins- ge- samt	davon		in Wahl- be- zirken	aus Re- serve- listen	ins ge- samt	davon	
				Frauen	Männer				Frauen	Männer
Insgesamt	27	27	54	10	44	27	27	54	13	41
davon CDU	27	6	33	5	28	27	5	32	8	24
SPD	-	16	16	4	12	-	14	14	4	10
GRÜNE	-	2	2	1	1	-	4	4	1	3
FDP	-	3	3	-	3	-	4	4	-	4

2. Sitzverteilung in den Vertretungen der kreisfreien Städte und Kreise 1999 und 2004
(2004: vorläufiges Ergebnis)

Märkischer Kreis

Anzahl der Sitze im Kreistag

Partei/ Wählergruppe/ Einzelbewerber/ in	Gewählte Vertreter/ -innen am									
	12. September 1999					26. September 2004				
	in Wahl- be- zirken	aus Re- serve- listen	ins- ge- samt	davon		in Wahl- be- zirken	aus Re- serve- listen	ins- ge- samt	davon	
				Frauen	Männer				Frauen	Männer
Insgesamt	32	32	64	22	42	32	40	72	21	51
davon CDU	29	3	32	10	22	32	-	32	7	25
SPD	3	19	22	8	14	-	22	22	8	14
GRÜNE	-	3	3	2	1	-	6	6	3	3
FDP	-	2	2	-	2	-	5	5	2	3
REP	-	2	2	1	1	-	1	1	-	1
NPD	-	-	-	-	-	-	1	1	-	1
Wählergruppe 1	-	-	-	-	-	-	5	5	1	4
Sonstige	-	3	3	1	2	-	-	-	-	-

Kreis Olpe

Anzahl der Sitze im Kreistag

Partei/ Wählergruppe/ Einzelbewerber/ in	Gewählte Vertreter/ -innen am									
	12. September 1999					26. September 2004				
	in Wahl- be- zirken	aus Re- serve- listen	ins- ge- samt	davon		in Wahl- be- zirken	aus Re- serve- listen	ins- ge- samt	davon	
				Frauen	Männer				Frauen	Männer
Insgesamt	24	24	48	12	36	24	24	48	15	33
davon CDU	24	9	33	7	26	24	6	30	8	22
SPD	-	12	12	4	8	-	13	13	4	9
GRÜNE	-	2	2	1	1	-	3	3	2	1
FDP	-	1	1	-	1	-	2	2	1	1

Kreis Siegen-Wittgenstein

Anzahl der Sitze im Kreistag

Partei/ Wählergruppe/ Einzelbewerber/ in	Gewählte Vertreter/ -innen am									
	12. September 1999					26. September 2004				
	in Wahl- be- zirken	aus Re- serve- listen	ins- ge- samt	davon		in Wahl- be- zirken	aus Re- serve- listen	ins- ge- samt	davon	
				Frauen	Männer				Frauen	Männer
Insgesamt	27	27	54	19	35	27	27	54	16	38
davon CDU	22	5	27	8	19	22	1	23	6	17
SPD	5	13	18	8	10	4	13	17	8	9
GRÜNE	-	3	3	2	1	-	4	4	2	2
FDP	-	3	3	1	2	-	4	4	-	4
REP	-	-	-	-	-	-	2	2	-	2
Wählergruppe 1	-	-	-	-	-	1	3	4	-	4
Sonstige	-	3	3	-	3	-	-	-	-	-

**2. Sitzverteilung in den Vertretungen der kreisfreien Städte und Kreise 1999 und 2004
(2004: vorläufiges Ergebnis)**

Kreis Soest

Anzahl der Sitze im Kreistag

Partei/ Wählergruppe/ Einzelbewerber/ in	Gewählte Vertreter/ -innen am									
	12. September 1999					26. September 2004				
	in Wahl- be- zirken	aus Re- serve- listen	ins- ge- samt	davon		in Wahl- be- zirken	aus Re- serve- listen	ins- ge- samt	davon	
				Frauen	Männer				Frauen	Männer
Insgesamt	28	28	56	17	39	28	32	60	20	40
davon CDU	28	1	29	7	22	28	1	29	8	21
SPD	-	17	17	9	8	-	16	16	7	9
GRÜNE	-	3	3	-	3	-	4	4	2	2
FDP	-	3	3	-	3	-	5	5	2	3
Wählergruppe 1	-	-	-	-	-	-	5	5	1	4
Wählergruppe 2	-	-	-	-	-	-	1	1	-	1
Sonstige	-	4	4	1	3	-	-	-	-	-

Kreis Unna

Anzahl der Sitze im Kreistag

Partei/ Wählergruppe/ Einzelbewerber/ in	Gewählte Vertreter/ -innen am									
	12. September 1999					26. September 2004				
	in Wahl- be- zirken	aus Re- serve- listen	ins- ge- samt	davon		in Wahl- be- zirken	aus Re- serve- listen	ins- ge- samt	davon	
				Frauen	Männer				Frauen	Männer
Insgesamt	33	33	66	25	41	33	33	66	29	37
davon CDU	14	16	30	12	18	13	11	24	10	14
SPD	19	9	28	10	18	20	7	27	13	14
GRÜNE	-	5	5	3	2	-	7	7	4	3
FDP	-	2	2	-	2	-	4	4	1	3
PDS	-	1	1	-	1	-	2	2	1	1
STATT Partei	-	-	-	-	-	-	1	1	-	1
Wählergruppe 1	-	-	-	-	-	-	1	1	-	1

3. Ergebnisse der Oberbürgermeister- und Landratswahlen 2004 (vorläufiges Ergebnis) mit Vergleichsergebnissen früherer Wahlen

3.1 Ergebnisse der Oberbürgermeisterwahlen

1 Krfr. Stadt Düsseldorf

2004: Als Oberbürgermeister/ -in gewählt:
Erwin, Joachim, CDU, 50,4 % der gültigen Stimmen

1999: Als Oberbürgermeister/ -in gewählt:
Erwin, Joachim, CDU, 12.09.1999: 48,3 % der gültigen Stimmen
26.09.1999: 50,8 % der gültigen Stimmen

2 Krfr. Stadt Duisburg

2004: Bei der Oberbürgermeisterwahl Stichwahl erforderlich zwischen:
Sauerland, Adolf, CDU, 40,1 % der gültigen Stimmen
Zieling, Bärbel, SPD, 37,6 % der gültigen Stimmen

1999: Als Oberbürgermeister/ -in gewählt:
Zieling, Bärbel, SPD, 12.09.1999: 53,3 % der gültigen Stimmen

3 Krfr. Stadt Essen

2004: Bei der Oberbürgermeisterwahl Stichwahl erforderlich zwischen:
Reiniger, Dr. Wolfgang, CDU, 49,0 % der gültigen Stimmen
Paß, Reinhard, SPD, 36,4 % der gültigen Stimmen

1999: Als Oberbürgermeister/ -in gewählt:
Reiniger, Dr. Wolfgang, CDU, 12.09.1999: 51,7 % der gültigen Stimmen

4 Krfr. Stadt Krefeld

2004: Bei der Oberbürgermeisterwahl Stichwahl erforderlich zwischen:
Kathstede, Gregor, CDU, 44,4 % der gültigen Stimmen
Hahnen, Ulrich, SPD, 34,2 % der gültigen Stimmen

1999: Als Oberbürgermeister/ -in gewählt:
Pützhofer, Dieter, CDU, 12.09.1999: 62,9 % der gültigen Stimmen

5 Krfr. Stadt Mönchengladbach

2004: Bei der Oberbürgermeisterwahl Stichwahl erforderlich zwischen:
Wimmers, Stefan, CDU, 43,5 % der gültigen Stimmen
Bude, Norbert, SPD, 34,6 % der gültigen Stimmen

1999: Als Oberbürgermeister/ -in gewählt:
Bartsch, Monika, CDU, 12.09.1999: 48,2 % der gültigen Stimmen
26.09.1999: 60,9 % der gültigen Stimmen

**Noch: 3. Ergebnisse der Oberbürgermeister- und Landratswahlen 2004 (vorläufiges Ergebnis)
mit Vergleichsergebnissen früherer Wahlen**

3.1 Ergebnisse der Oberbürgermeisterwahlen

6 Krfr. Stadt Mülheim an der Ruhr

2004: Es findet keine Oberbürgermeisterwahl statt.

2003: Als Oberbürgermeister/ -in gewählt:
Mühlenfeld, Dagmar, SPD, 23.03.2003: 43,3 % der gültigen Stimmen
06.04.2003: 52,8 % der gültigen Stimmen

1999: Als Oberbürgermeister/ -in gewählt:
Baganz, Dr. Jens, CDU, 12.09.1999: 43,8 % der gültigen Stimmen
26.09.1999: 50,0 % der gültigen Stimmen

7 Krfr. Stadt Oberhausen

2004: Als Oberbürgermeister/ -in gewählt:
Wehling, Klaus Heinrich, SPD, 53,9 % der gültigen Stimmen

1999: Als Oberbürgermeister/ -in gewählt:
Drescher, Burkhard Ulrich, SPD, 12.09.1999: 56,7 % der gültigen Stimmen

8 Krfr. Stadt Remscheid

2004: Bei der Oberbürgermeisterwahl Stichwahl erforderlich zwischen:
Schulz, Fred, CDU, 49,4 % der gültigen Stimmen
Wilding, Beate, SPD, 38,9 % der gültigen Stimmen

1999: Als Oberbürgermeister/ -in gewählt:
Schulz, Fred, CDU, 12.09.1999: 50,9 % der gültigen Stimmen

9 Krfr. Stadt Solingen

2004: Als Oberbürgermeister/ -in gewählt:
Haug, Franz, CDU, 53,4 % der gültigen Stimmen

1999: Als Oberbürgermeister/ -in gewählt:
Haug, Franz, CDU, 12.09.1999: 59,3 % der gültigen Stimmen

10 Krfr. Stadt Wuppertal

2004: Bei der Oberbürgermeisterwahl Stichwahl erforderlich zwischen:
Jung, Peter, CDU, 47,0 % der gültigen Stimmen
Kremendahl, Dr. Hans, SPD, 32,3 % der gültigen Stimmen

1999: Als Oberbürgermeister/ -in gewählt:
Kremendahl, Dr.Hans, SPD, 12.09.1999: 49,0 % der gültigen Stimmen
26.09.1999: 58,2 % der gültigen Stimmen

**Noch: 3. Ergebnisse der Oberbürgermeister- und Landratswahlen 2004 (vorläufiges Ergebnis)
mit Vergleichsergebnissen früherer Wahlen**

3.1 Ergebnisse der Oberbürgermeisterwahlen

11 Krfr. Stadt Aachen

2004: Als Oberbürgermeister/ -in gewählt:
Linden, Dr. Jürgen, SPD, 61,1 % der gültigen Stimmen

1999: Als Oberbürgermeister/ -in gewählt:
Linden, Dr. Jürgen, SPD, 12.09.1999: 52,5 % der gültigen Stimmen

12 Krfr. Stadt Bonn

2004: Als Oberbürgermeister/ -in gewählt:
Dieckmann, Barbara, SPD, 56,8 % der gültigen Stimmen

1999: Als Oberbürgermeister/ -in gewählt:
Dieckmann, Bärbel (Barbara), SPD, 12.09.1999: 45,2 % der gültigen Stimmen
26.09.1999: 51,3 % der gültigen Stimmen

13 Krfr. Stadt Köln

2004: Es findet keine Oberbürgermeisterwahl statt.

2000: Als Oberbürgermeister/ -in gewählt:
Schramma, Fritz, CDU, 03.09.2000: 47,3 % der gültigen Stimmen
17.09.2000: 52,3 % der gültigen Stimmen

1999: Als Oberbürgermeister/ -in gewählt:
Blum, Harry, CDU, 12.09.1999: 48,1 % der gültigen Stimmen
26.09.1999: 54,8 % der gültigen Stimmen

14 Krfr. Stadt Leverkusen

2004: Bei der Oberbürgermeisterwahl Stichwahl erforderlich zwischen:
Hebbel, Paul, CDU, 41,2 % der gültigen Stimmen
Küchler, Ernst, SPD, 30,0 % der gültigen Stimmen

1999: Als Oberbürgermeister/ -in gewählt:
Hebbel, Paul, CDU, 12.09.1999: 49,6 % der gültigen Stimmen
26.09.1999: 62,0 % der gültigen Stimmen

15 Krfr. Stadt Bottrop

2004: Bei der Oberbürgermeisterwahl Stichwahl erforderlich zwischen:
Hirschfelder, Hermann, CDU, 42,5 % der gültigen Stimmen
Noetzel, Peter, SPD, 44,2 % der gültigen Stimmen

1999: Als Oberbürgermeister/ -in gewählt:
Löcheit, Ernst, SPD, 12.09.1999: 44,7 % der gültigen Stimmen
26.09.1999: 53,8 % der gültigen Stimmen

**Noch: 3. Ergebnisse der Oberbürgermeister- und Landratswahlen 2004 (vorläufiges Ergebnis)
mit Vergleichsergebnissen früherer Wahlen**

3.1 Ergebnisse der Oberbürgermeisterwahlen

16 Krfr. Stadt Gelsenkirchen

2004: Bei der Oberbürgermeisterwahl Stichwahl erforderlich zwischen:
Wittke, Oliver, CDU, 42,9 % der gültigen Stimmen
Baranowski, Frank, SPD, 41,7 % der gültigen Stimmen

1999: Als Oberbürgermeister/ -in gewählt:
Wittke, Oliver, CDU, 12.09.1999: 44,8 % der gültigen Stimmen
26.09.1999: 50,1 % der gültigen Stimmen

17 Krfr. Stadt Münster

2004: Bei der Oberbürgermeisterwahl Stichwahl erforderlich zwischen:
Tillmann, Dr. Berthold, CDU, 49,8 % der gültigen Stimmen
Strässer, Christoph, SPD, 29,8 % der gültigen Stimmen

1999: Als Oberbürgermeister/ -in gewählt:
Tillmann, Dr. Berthold, CDU, 12.09.1999: 57,5 % der gültigen Stimmen

18 Krfr. Stadt Bielefeld

2004: Bei der Oberbürgermeisterwahl Stichwahl erforderlich zwischen:
David, Eberhard, CDU, 49,3 % der gültigen Stimmen
Clausen, Peter, SPD, 39,4 % der gültigen Stimmen

1999: Als Oberbürgermeister/ -in gewählt:
David, Eberhard, CDU, 12.09.1999: 54,3 % der gültigen Stimmen

19 Krfr. Stadt Bochum

2004: Bei der Oberbürgermeisterwahl Stichwahl erforderlich zwischen:
Gräfingholt, Lothar Richard, CDU, 35,6 % der gültigen Stimmen
Scholz, Dr. Ottilie, SPD, 47,2 % der gültigen Stimmen

1999: Als Oberbürgermeister/ -in gewählt:
Stüber, Ernst-Otto, SPD, 12.09.1999: 43,4 % der gültigen Stimmen
26.09.1999: 50,8 % der gültigen Stimmen

20 Krfr. Stadt Dortmund

2004: Bei der Oberbürgermeisterwahl Stichwahl erforderlich zwischen:
Hengstenberg, Frank, CDU, 33,4 % der gültigen Stimmen
Langemeyer, Dr. Gerhard, SPD, 48,1 % der gültigen Stimmen

1999: Als Oberbürgermeister/ -in gewählt:
Langemeyer, Dr. Gerhard, SPD, 12.09.1999: 42,2 % der gültigen Stimmen
26.09.1999: 52,2 % der gültigen Stimmen

**Noch: 3. Ergebnisse der Oberbürgermeister- und Landratswahlen 2004 (vorläufiges Ergebnis)
mit Vergleichsergebnissen früherer Wahlen**

3.1 Ergebnisse der Oberbürgermeisterwahlen

21 Krfr. Stadt Hagen

2004: Bei der Oberbürgermeisterwahl Stichwahl erforderlich zwischen:
Gerbersmann, Christoph, CDU, 39,5 % der gültigen Stimmen
Demnitz, Peter, SPD, 37,4 % der gültigen Stimmen

1999: Als Oberbürgermeister/ -in gewählt:
Horn, Wilfried, CDU, 12.09.1999: 46,5 % der gültigen Stimmen
26.09.1999: 51,1 % der gültigen Stimmen

22 Krfr. Stadt Hamm

2004: Als Oberbürgermeister/ -in gewählt:
Hunsteiger-Petermann, Thomas, CDU, 60,2 % der gültigen Stimmen

1999: Als Oberbürgermeister/ -in gewählt:
Hunsteiger-Petermann, Thomas, CDU, 12.09.1999: 49,5 % der gültigen Stimmen
26.09.1999: 59,6 % der gültigen Stimmen

23 Krfr. Stadt Herne

2004: Bei der Oberbürgermeisterwahl Stichwahl erforderlich zwischen:
Schlüter, Markus, CDU, 33,9 % der gültigen Stimmen
Schiereck, Horst, SPD, 47,6 % der gültigen Stimmen

1999: Als Oberbürgermeister/ -in gewählt:
Becker, Wolfgang, SPD, 12.09.1999: 48,6 % der gültigen Stimmen
26.09.1999: 53,5 % der gültigen Stimmen

3. Ergebnisse der Oberbürgermeister- und Landratswahlen 2004 (vorläufiges Ergebnis) mit Vergleichsergebnissen früherer Wahlen

3.2 Ergebnisse der Landratswahlen

1 Kreis Kleve

2004: Als Landrat/ Landrätin gewählt:
Spreen, Wolfgang, CDU, 57,9 % der gültigen Stimmen

1999: Als Landrat/ Landrätin gewählt:
Kersting, Rudolf, CDU, 12.09.1999: 61,4 % der gültigen Stimmen

2 Kreis Mettmann

2004: Als Landrat/ Landrätin gewählt:
Hendele, Thomas, CDU, 58,9 % der gültigen Stimmen

1999: Als Landrat/ Landrätin gewählt:
Hendele, Thomas, CDU, 12.09.1999: 51,7 % der gültigen Stimmen

3 Rhein-Kreis Neuss

2004: Als Landrat/ Landrätin gewählt:
Patt, Dieter, CDU, 54,7 % der gültigen Stimmen

1999: Als Landrat/ Landrätin gewählt:
Patt, Dieter, CDU, 12.09.1999: 59,3 % der gültigen Stimmen

4 Kreis Viersen

2004: Als Landrat/ Landrätin gewählt:
Ottmann, Peter, CDU, 51,4 % der gültigen Stimmen

1999: Als Landrat/ Landrätin gewählt:
Vollert, Dr. jur. Hans-Christian, CDU, 12.09.1999: 64,3 % der gültigen Stimmen

5 Kreis Wesel

2004: Bei der Landratswahl Stichwahl erforderlich zwischen:
Amend-Glantschnig, Birgit, CDU, 43,8 % der gültigen Stimmen
Müller, Dr. Ansgar, SPD, 40,7 % der gültigen Stimmen

1999: Als Landrat/ Landrätin gewählt:
Amend-Glantschnig, Birgit, CDU, 12.09.1999: 45,7 % der gültigen Stimmen
26.09.1999: 51,3 % der gültigen Stimmen

**Noch: 3. Ergebnisse der Oberbürgermeister- und Landratswahlen 2004 (vorläufiges Ergebnis)
mit Vergleichsergebnissen früherer Wahlen**

3.2 Ergebnisse der Landratswahlen

6 Kreis Aachen

2004: Als Landrat/ Landrätin gewählt:

Meulenbergh, Carl, CDU, 50,2 % der gültigen Stimmen

1999: Als Landrat/ Landrätin gewählt:

Meulenbergh, Carl Ludwig, CDU, 12.09.1999: 55,5 % der gültigen Stimmen

7 Kreis Düren

2004: Als Landrat/ Landrätin gewählt:

Spelthahn, Wolfgang, CDU, 63,1 % der gültigen Stimmen

1999: Als Landrat/ Landrätin gewählt:

Spelthahn, Wolfgang, CDU, 12.09.1999: 51,0 % der gültigen Stimmen

8 Rhein-Erft-Kreis

2004: Bei der Landratswahl Stichwahl erforderlich zwischen:

Stump, Werner, CDU, 49,7 % der gültigen Stimmen

Hadel, Bernhard, SPD, 33,8 % der gültigen Stimmen

1999: Als Landrat/ Landrätin gewählt:

Stump, Werner, CDU, 12.09.1999: 48,6 % der gültigen Stimmen

26.09.1999: 56,9 % der gültigen Stimmen

9 Kreis Euskirchen

2004: Als Landrat/ Landrätin gewählt:

Rosenke, Günter, CDU, 55,3 % der gültigen Stimmen

1999: Als Landrat/ Landrätin gewählt:

Rosenke, Günter, CDU, 12.09.1999: 63,1 % der gültigen Stimmen

10 Kreis Heinsberg

2004: Als Landrat/ Landrätin gewählt:

Pusch, Stephan, CDU, 56,2 % der gültigen Stimmen

1999: Als Landrat/ Landrätin gewählt:

Gruber, Karl, CDU, 12.09.1999: 60,2 % der gültigen Stimmen

**Noch: 3. Ergebnisse der Oberbürgermeister- und Landratswahlen 2004 (vorläufiges Ergebnis)
mit Vergleichsergebnissen früherer Wahlen**

3.2 Ergebnisse der Landratswahlen

11 Oberbergischer Kreis

2004: Als Landrat/ Landrätin gewählt:
Jobi, Hagen, CDU, 52,8 % der gültigen Stimmen

1999: Als Landrat/ Landrätin gewählt:
Kausemann, Hans-Leo, CDU, 12.09.1999: 54,8 % der gültigen Stimmen

12 Rheinisch-Bergischer Kreis

2004: Bei der Landratswahl Stichwahl erforderlich zwischen:
Menzel, Rolf, CDU, 44,8 % der gültigen Stimmen
Zorn, Gerhard, SPD, 31,6 % der gültigen Stimmen

1999: Als Landrat/ Landrätin gewählt:
Mörs, Norbert, CDU, 12.09.1999: 56,1 % der gültigen Stimmen

13 Rhein-Sieg-Kreis

2004: Als Landrat/ Landrätin gewählt:
Kühn, Frithjof, CDU, 55,4 % der gültigen Stimmen

1999: Als Landrat/ Landrätin gewählt:
Kühn, Frithjof, CDU, 12.09.1999: 60,7 % der gültigen Stimmen

14 Kreis Borken

2004: Als Landrat/ Landrätin gewählt:
Wiesmann, Gerd, CDU, 66,1 % der gültigen Stimmen

1999: Als Landrat/ Landrätin gewählt:
Wiesmann, Gerd, CDU, 12.09.1999: 64,7 % der gültigen Stimmen

15 Kreis Coesfeld

2004: Als Landrat/ Landrätin gewählt:
Püning, Konrad, CDU, 56,6 % der gültigen Stimmen

1999: Als Landrat/ Landrätin gewählt:
Pixa, Hans, CDU, 12.09.1999: 64,1 % der gültigen Stimmen

**Noch: 3. Ergebnisse der Oberbürgermeister- und Landratswahlen 2004 (vorläufiges Ergebnis)
mit Vergleichsergebnissen früherer Wahlen**

3.2 Ergebnisse der Landratswahlen

16 Kreis Recklinghausen

2004: Bei der Landratswahl Stichwahl erforderlich zwischen:
Schnipper, Hans-Jürgen, CDU, 39,6 % der gültigen Stimmen
Weit, Hans-Joachim, SPD, 40,6 % der gültigen Stimmen

1999: Als Landrat/ Landrätin gewählt:
Schnipper, Hans-Jürgen, CDU, 12.09.1999: 45,0 % der gültigen Stimmen
26.09.1999: 54,7 % der gültigen Stimmen

17 Kreis Steinfurt

2004: Als Landrat/ Landrätin gewählt:
Kubendorff, Thomas, CDU, 60,3 % der gültigen Stimmen

1999: Als Landrat/ Landrätin gewählt:
Kubendorff, Thomas, CDU, 12.09.1999: 53,2 % der gültigen Stimmen

18 Kreis Warëndorf

2004: Als Landrat/ Landrätin gewählt:
Kirsch, Dr. Wolfgang Dieter, CDU, 59,4 % der gültigen Stimmen

1999: Als Landrat/ Landrätin gewählt:
Kirsch, Dr. Wolfgang Dieter, CDU, 12.09.1999: 60,3 % der gültigen Stimmen

19 Kreis Gütersloh

2004: Als Landrat/ Landrätin gewählt:
Adenauer, Sven-Georg, CDU, 55,8 % der gültigen Stimmen

1999: Als Landrat/ Landrätin gewählt:
Adenauer, Sven-Georg, CDU, 12.09.1999: 54,1 % der gültigen Stimmen

20 Kreis Herford

2004: Es findet keine Landratswahl statt.

2003: Als Landrat/ Landrätin gewählt:
Curländer, Lieselore, CDU, 04.05.2003: 52,3 % der gültigen Stimmen

1999: Als Landrat/ Landrätin gewählt:
Kluge, Hans-Georg, CDU, 12.09.1999: 47,8 % der gültigen Stimmen
26.09.1999: 53,3 % der gültigen Stimmen

**Noch: 3. Ergebnisse der Oberbürgermeister- und Landratswahlen 2004 (vorläufiges Ergebnis)
mit Vergleichsergebnissen früherer Wahlen**

3.2 Ergebnisse der Landratswahlen

21 Kreis Höxter

2004: Als Landrat/ Landrätin gewählt:

Backhaus, Hubertus, CDU, 69,7 % der gültigen Stimmen

1999: Als Landrat/ Landrätin gewählt:

Backhaus, Hubertus, CDU, 12.09.1999: 72,9 % der gültigen Stimmen

22 Kreis Lippe

2004: Als Landrat/ Landrätin gewählt:

Heuwinkel, Friedel, CDU, 50,4 % der gültigen Stimmen

1999: Als Landrat/ Landrätin gewählt:

Heuwinkel, Friedel, CDU, 12.09.1999: 47,0 % der gültigen Stimmen

26.09.1999: 51,9 % der gültigen Stimmen

23 Kreis Minden-Lübbecke

2004: Als Landrat/ Landrätin gewählt:

Krömer, Wilhelm, CDU, 53,7 % der gültigen Stimmen

1999: Als Landrat/ Landrätin gewählt:

Krömer, Wilhelm, CDU, 12.09.1999: 48,0 % der gültigen Stimmen

26.09.1999: 54,3 % der gültigen Stimmen

24 Kreis Paderborn

2004: Als Landrat/ Landrätin gewählt:

Müller, Manfred, CDU, 57,5 % der gültigen Stimmen

1999: Als Landrat/ Landrätin gewählt:

Wansleben, Dr. Rudolf, WGR/Einzelbew., 12.09.1999: 24,4 % der gültigen Stimmen

26.09.1999: 63,0 % der gültigen Stimmen

25 Ennepe-Ruhr-Kreis

2004: Es findet keine Landratswahl statt.

2002: Als Landrat/ Landrätin gewählt:

Dr. Brux, Arnim, SPD, 22.09.2002: 53,0 % der gültigen Stimmen

1999: Als Landrat/ Landrätin gewählt:

Stein, Volker, SPD, 12.09.1999: 45,4 % der gültigen Stimmen

26.09.1999: 52,8 % der gültigen Stimmen

**Noch: 3. Ergebnisse der Oberbürgermeister- und Landratswahlen 2004 (vorläufiges Ergebnis)
mit Vergleichsergebnissen früherer Wahlen**

3.2 Ergebnisse der Landratswahlen

26 Hochsauerlandkreis

2004: Als Landrat/ Landrätin gewählt:

Leikop, Franz-Josef, CDU, 66,8 % der gültigen Stimmen

1999: Als Landrat/ Landrätin gewählt:

Leikop, Franz-Josef, CDU, 12.09.1999: 66,9 % der gültigen Stimmen

27 Märkischer Kreis

2004: Als Landrat/ Landrätin gewählt:

Steppuhn, Aloysius Franz, CDU, 52,4 % der gültigen Stimmen

1999: Als Landrat/ Landrätin gewählt:

Steppuhn, Aloysius F., CDU, 12.09.1999: 52,6 % der gültigen Stimmen

28 Kreis Olpe

2004: Als Landrat/ Landrätin gewählt:

Beckehoff, Frank, CDU, 73,2 % der gültigen Stimmen

1999: Als Landrat/ Landrätin gewählt:

Beckehoff, Frank, CDU, 12.09.1999: 73,1 % der gültigen Stimmen

29 Kreis Siegen-Wittgenstein

2004: Es findet keine Landratswahl statt.

2003: Als Landrat/ Landrätin gewählt:

Breuer, Paul, CDU, 15.06.2003: 53,6 % der gültigen Stimmen

1999: Als Landrat/ Landrätin gewählt:

Schneider, Elmar, CDU, 12.09.1999: 54,4 % der gültigen Stimmen

30 Kreis Soest

2004: Als Landrat/ Landrätin gewählt:

Riebinger, Wilhelm, CDU, 53,6 % der gültigen Stimmen

1999: Als Landrat/ Landrätin gewählt:

Riebinger, Wilhelm, CDU, 12.09.1999: 57,9 % der gültigen Stimmen

Noch: 3. Ergebnisse der Oberbürgermeister- und Landratswahlen 2004 (vorläufiges Ergebnis) mit Vergleichsergebnissen früherer Wahlen

3.2 Ergebnisse der Landratswahlen

31 Kreis Unna

2004: Bei der Landratswahl Stichwahl erforderlich zwischen:
Marks, Hartmut, CDU, 36,4 % der gültigen Stimmen
Makiolla, Michael, SPD, 46,2 % der gültigen Stimmen

1999: Als Landrat/ Landrätin gewählt:
Achenbach, Gerd, SPD, 12.09.1999: 43,4 % der gültigen Stimmen
26.09.1999: 50,8 % der gültigen Stimmen

4. Rangfolge der Wahlbeteiligung bei den Wahlen zu den Vertretungen der kreisfreien Städte und Kreise 2004 (vorläufiges Ergebnis) und Abweichungen gegenüber anderen Wahlen nach Verwaltungsbezirken

Rang	Verwaltungsbezirk	Wahlbeteiligung %	Differenz in Prozentpunkten gegenüber				
			Landesdurchschnitt	Kommunalwahlen ¹⁾	Europawahl	Bundestagswahl	Landtagswahl
			Kommunalwahlen ¹⁾ 2004		1999	2004	2002
1	Kreis Coesfeld	62,4	7,9	-0,4	15,9	-22,1	-0,3
2	Kreis Warendorf	61,7	7,2	-0,7	16,4	-21,9	0
3	Kreis Unna	61,2	6,7	4,9	20,0	-20,1	4,0
4	Kreis Höxter	60,9	6,4	-4,5	16,3	-22,2	1,5
5	Kreis Olpe	60,5	6,0	-0,7	15,7	-21,4	0,3
6	Kreis Borken	59,5	5,0	-1,0	15,9	-22,8	1,3
7	Krfr. Stadt Münster	59,4	5,0	-5,7	9,7	-25,1	-5,7
8	Kreis Steinfurt	59,4	4,9	-1,6	16,0	-23,5	1,3
9	Hochsauerlandkreis	59,3	4,9	-3,5	14,6	-22,7	-1,6
10	Kreis Lippe	59,1	4,7	-0,9	17,0	-23,6	0,7
11	Kreis Düren	58,6	4,1	-4,8	17,6	-21,9	1,2
12	Rheinisch-Bergischer Kreis	58,5	4,1	1,1	11,8	-25,8	-2,2
13	Rhein-Sieg-Kreis	58,5	4,0	-1,4	13,5	-24,4	0,2
14	Kreis Aachen	58,2	3,8	-1,5	16,3	-22,3	0,4
15	Kreis Soest	57,7	3,3	-1,8	14,1	-22,9	-0,2
16	Kreis Heinsberg	57,7	3,3	-2,3	16,5	-22,3	0,4
17	Kreis Euskirchen	57,3	2,8	-3,9	16,6	-22,3	1,6
18	Kreis Gütersloh	56,7	2,2	-1,8	14,8	-25,2	-0,1
19	Rhein-Erft-Kreis	56,7	2,2	-3,5	14,9	-24,9	-2,0
20	Krfr. Stadt Bottrop	56,4	1,9	1,8	15,8	-23,9	-1,0
21	Krfr. Stadt Aachen	56,3	1,8	-2,6	9,7	-24,2	-2,7
22	Kreis Kleve	56,1	1,6	-3,3	13,3	-24,1	-2,0
23	Oberbergischer Kreis	56,0	1,6	-1,6	14,7	-25,0	0,2
24	Ennepe-Ruhr-Kreis	56,0	1,5	1,1	14,6	-24,7	-3,1
25	Kreis Wesel	55,9	1,5	0,3	14,9	-25,6	-1,4
26	Krfr. Stadt Bonn	55,8	1,4	-1,4	6,2	-27,3	-4,6
27	Rhein-Kreis Neuss	55,7	1,2	0	12,2	-26,3	-3,4
28	Kreis Minden-Lübbecke	55,6	1,1	-0,6	16,0	-25,0	-0,4
29	Kreis Viersen	55,1	0,7	0,8	12,7	-25,5	-0,6
30	Kreis Mettmann	54,9	0,5	0	12,0	-27,2	-3,7
31	Kreis Recklinghausen	54,8	0,4	0,6	15,8	-25,0	-1,4
32	Kreis Paderborn	54,5	0	-1,3	12,7	-26,6	0,2
33	Kreis Herford	54,0	-0,5	-2,9	16,6	-27,4	-3,1
34	Krfr. Stadt Bielefeld	53,8	-0,7	-4,1	9,0	-28,0	-5,2
35	Krfr. Stadt Hamm	53,7	-0,7	0	15,2	-24,3	-1,5
36	Krfr. Stadt Bochum	53,7	-0,8	2,7	12,0	-26,9	-4,4
37	Kreis Siegen-Wittgenstein	53,5	-0,9	-5,7	17,0	-27,4	-3,1
38	Krfr. Stadt Düsseldorf	53,1	-1,4	2,9	11,3	-26,5	-4,4
39	Krfr. Stadt Mülheim an der Ruhr	52,2	-2,3	-1,0	11,8	-29,8	-7,8
40	Märkischer Kreis	50,5	-4,0	-1,9	12,3	-27,9	-3,4
41	Krfr. Stadt Dortmund	50,3	-4,1	-4,6	12,1	-28,4	-4,9
42	Krfr. Stadt Herne	50,0	-4,5	2,7	14,0	-27,1	-2,7
43	Krfr. Stadt Oberhausen	49,6	-4,9	3,1	17,0	-27,7	-4,0
44	Krfr. Stadt Essen	49,5	-5,0	0,2	11,2	-28,4	-5,7
45	Krfr. Stadt Leverkusen	49,1	-5,4	-1,7	12,5	-30,6	-5,5
46	Krfr. Stadt Wuppertal	49,1	-5,4	-1,3	10,0	-28,8	-4,7
47	Krfr. Stadt Gelsenkirchen	48,5	-6,0	4,1	14,3	-26,5	-1,9
48	Krfr. Stadt Krefeld	48,4	-6,0	-1,3	7,7	-28,5	-5,2
49	Krfr. Stadt Köln	48,2	-6,2	2,4	8,1	-28,7	-3,8
50	Krfr. Stadt Solingen	48,1	-6,3	-0,6	8,1	-30,6	-6,7
51	Krfr. Stadt Duisburg	48,0	-6,4	3,8	12,7	-28,4	-4,5
52	Krfr. Stadt Hagen	47,8	-6,6	-2,0	11,0	-28,6	-5,8
53	Krfr. Stadt Remscheid	47,8	-6,7	0,2	11,6	-29,4	-4,4
54	Krfr. Stadt Mönchengladbach	45,2	-9,3	0,5	12,0	-29,2	-4,0
	Nordrhein-Westfalen	54,5	0	-0,5	13,3	-25,8	-2,3

1) Wahlen zu den Vertretungen der kreisfreien Städte und Kreise

**5. Größte Zunahmen bzw. Abnahmen der Wahlbeteiligung
bei den Wahlen zu den Vertretungen der kreisfreien Städte und Kreise 2004 (vorläufiges Ergebnis)
gegenüber anderen Wahlen in einzelnen Verwaltungsbezirken**

Größte Zunahme		Größte Abnahme	
Verwaltungsbezirke	Prozentpunkte	Verwaltungsbezirke	Prozentpunkte

gegenüber Kommunalwahlen 1999 ¹⁾

Kreis Unna	4,9	Krfr. Stadt Münster	-5,7
Krfr. Stadt Gelsenkirchen	4,1	Kreis Siegen-Wittgenstein	-5,7
Krfr. Stadt Duisburg	3,8	Kreis Düren	-4,8
Krfr. Stadt Oberhausen	3,1	Krfr. Stadt Dortmund	-4,6
Krfr. Stadt Düsseldorf	2,9	Kreis Höxter	-4,5
Krfr. Stadt Bochum	2,7	Krfr. Stadt Bielefeld	-4,1
Krfr. Stadt Herne	2,7	Kreis Euskirchen	-3,9
Krfr. Stadt Köln	2,4	Hochsauerlandkreis	-3,5
Krfr. Stadt Bottrop	1,8	Rhein-Erft-Kreis	-3,5
Rheinisch-Bergischer Kreis	1,1	Kreis Kleve	-3,3

gegenüber Europawahl 2004

Kreis Unna	20,0
Kreis Düren	17,6
Kreis Lippe	17,0
Kreis Siegen-Wittgenstein	17,0
Krfr. Stadt Oberhausen	17,0
Kreis Herford	16,6
Kreis Euskirchen	16,6
Kreis Heinsberg	16,5
Kreis Warendorf	16,4
Kreis Aachen	16,3

gegenüber Bundestagswahl 2002

Krfr. Stadt Solingen	-30,6
Krfr. Stadt Leverkusen	-30,6
Krfr. Stadt Mülheim an der Ruhr	-29,8
Krfr. Stadt Remscheid	-29,4
Krfr. Stadt Mönchengladbach	-29,2
Krfr. Stadt Wuppertal	-28,8
Krfr. Stadt Köln	-28,7
Krfr. Stadt Hagen	-28,6
Krfr. Stadt Krefeld	-28,5
Krfr. Stadt Duisburg	-28,4

gegenüber Landtagswahl 2000

Kreis Unna	4,0	Krfr. Stadt Mülheim an der Ruhr	-7,8
Kreis Euskirchen	1,6	Krfr. Stadt Solingen	-6,7
Kreis Höxter	1,5	Krfr. Stadt Hagen	-5,8
Kreis Borken	1,3	Krfr. Stadt Essen	-5,7
Kreis Steinfurt	1,3	Krfr. Stadt Münster	-5,7
Kreis Düren	1,2	Krfr. Stadt Leverkusen	-5,5
Kreis Lippe	0,7	Krfr. Stadt Krefeld	-5,2
Kreis Aachen	0,4	Krfr. Stadt Bielefeld	-5,2
Kreis Heinsberg	0,4	Krfr. Stadt Dortmund	-4,9
Kreis Olpe	0,3	Krfr. Stadt Wuppertal	-4,7

1) Wahlen zu den Vertretungen der kreisfreien Städte und Kreise

**6. Rangfolge der Stimmenanteile einzelner Parteien bei den Wahlen zu den Vertretungen
der kreisfreien Städte und Kreise 2004 (vorläufiges Ergebnis) und
Abweichungen gegenüber anderen Wahlen nach Verwaltungsbezirken**

CDU							
Rang	Verwaltungsbezirk	Stimmen anteil %	Differenz in Prozentpunkten gegenüber				
			Landes- durch- schnitt	Kommunal- wahlen ¹⁾	Europa- wahl	Bundes- tags- wahl ²⁾	Land- tags- wahl
			Kommunalwahlen ¹⁾ 2004		1999	2004	2002
1	Kreis Olpe	62,1	18,7	-5,8	-5,8	9,1	5,5
2	Hochsauerlandkreis	59,7	16,2	-2,0	-3,8	11,1	8,7
3	Kreis Paderborn	59,4	16,0	-2,3	-1,8	7,2	6,3
4	Kreis Höxter	56,6	13,2	-2,2	-6,1	4,8	2,6
5	Kreis Borken	55,2	11,7	-4,0	-7,4	7,3	2,7
6	Kreis Heinsberg	55,1	11,7	-3,8	-1,1	9,6	6,8
7	Kreis Kleve	54,9	11,4	-5,0	-1,8	10,6	7,2
8	Kreis Coesfeld	53,6	10,1	-8,9	-3,1	8,8	4,8
9	Kreis Düren	52,3	8,8	-0,3	1,7	12,5	9,7
10	Kreis Steinfurt	50,8	7,4	-4,2	-2,0	12,1	8,1
11	Kreis Viersen	50,5	7,0	-6,5	-0,9	9,7	8,8
12	Kreis Euskirchen	50,2	6,8	-8,5	-3,5	5,6	3,1
13	Rhein-Kreis Neuss	49,7	6,2	-6,1	-1,1	8,1	7,2
14	Kreis Warendorf	49,5	6,1	-6,1	-5,2	7,8	5,8
15	Rhein-Sieg-Kreis	49,4	6,0	-7,6	0,7	8,7	6,5
16	Kreis Gütersloh	49,2	5,7	-5,3	-3,6	7,6	7,0
17	Oberbergischer Kreis	48,6	5,2	-4,0	-1,5	6,9	6,4
18	Kreis Soest	47,8	4,4	-4,5	-5,0	7,6	5,2
19	Krfr. Stadt Hamm	47,4	3,9	-2,3	2,4	14,7	11,1
20	Kreis Mettmann	46,3	2,9	-5,6	1,3	9,6	10,1
21	Rhein-Erft-Kreis	45,0	1,6	-4,7	1,3	10,5	7,7
22	Krfr. Stadt Düsseldorf	44,5	1,1	-4,9	3,3	10,5	9,8
23	Märkischer Kreis	44,4	0,9	-5,6	-4,9	7,9	6,8
24	Kreis Aachen	43,9	0,5	-8,6	-1,8	8,7	6,7
25	Krfr. Stadt Solingen	43,2	-0,2	-7,4	0,2	8,6	7,8
26	Krfr. Stadt Mönchengladbach	43,1	-0,3	-5,6	-6,7	2,3	1,5
27	Kreis Minden-Lübbecke	43,0	-0,5	-6,0	0,4	7,9	6,1
28	Krfr. Stadt Münster	42,7	-0,7	-11,3	0,6	8,5	4,5
29	Krfr. Stadt Krefeld	42,4	-1,0	-13,4	-2,0	7,7	4,7
30	Kreis Siegen-Wittgenstein	42,0	-1,4	-7,2	-6,3	3,9	3,3
31	Kreis Herford	41,8	-1,6	-5,8	-2,1	6,6	7,4
32	Krfr. Stadt Remscheid	41,3	-2,1	-8,7	-1,3	7,0	6,9
33	Kreis Wesel	41,3	-2,1	-5,2	-1,4	11,2	8,5
34	Kreis Lippe	40,8	-2,6	-4,7	-1,4	6,7	7,7
35	Rheinisch-Bergischer Kreis	40,4	-3,0	-10,9	-5,2	2,4	0,5
36	Krfr. Stadt Essen	39,4	-4,0	-10,0	1,4	11,5	8,6
37	Kreis Recklinghausen	39,1	-4,4	-6,2	-1,3	10,4	7,1
38	Krfr. Stadt Bonn	38,0	-5,5	-13,0	-2,9	1,4	-0,5
39	Krfr. Stadt Wuppertal	37,8	-5,6	-8,5	0,2	7,3	7,4
40	Krfr. Stadt Aachen	37,3	-6,1	-12,2	-3,6	3,4	0,7
41	Krfr. Stadt Hagen	37,3	-6,1	-8,2	-2,8	6,3	4,9
42	Krfr. Stadt Bottrop	37,1	-6,3	-4,9	-1,1	10,1	7,8
43	Krfr. Stadt Leverkusen	36,8	-6,6	-9,5	-6,0	3,6	0,9
44	Krfr. Stadt Bielefeld	36,8	-6,7	-8,9	-2,0	4,9	3,8
45	Kreis Unna	36,7	-6,7	-8,3	-1,7	8,0	5,5
46	Krfr. Stadt Duisburg	36,0	-7,4	-5,5	2,6	12,0	10,3
47	Krfr. Stadt Gelsenkirchen	35,4	-8,0	-6,5	1,3	11,5	8,4
48	Ennepe-Ruhr-Kreis	34,2	-9,2	-6,4	-1,6	6,2	7,3
49	Krfr. Stadt Mülheim an der Ruhr	33,3	-10,1	-6,0	-3,6	5,6	5,5
50	Krfr. Stadt Dortmund	32,7	-10,7	-9,0	-0,7	7,7	5,9
51	Krfr. Stadt Köln	32,7	-10,7	-12,5	-1,7	3,7	-0,1
52	Krfr. Stadt Bochum	32,3	-11,1	-8,2	-0,4	7,6	7,4
53	Krfr. Stadt Oberhausen	32,0	-11,5	-5,9	-2,5	8,1	6,3
54	Krfr. Stadt Herne	31,2	-12,2	-8,9	-3,0	7,6	5,9
	Nordrhein-Westfalen	43,4	0	-6,8	-1,5	8,3	6,5

1) Wahlen zu den Vertretungen der Kreise und kreisfreien Städte

2) Zweitstimmen

6. Rangfolge der Stimmenanteile einzelner Parteien bei den Wahlen zu den Vertretungen der kreisfreien Städte und Kreise 2004 (vorläufiges Ergebnis) und Abweichungen gegenüber anderen Wahlen nach Verwaltungsbezirken

SPD							
Rang	Verwaltungsbezirk	Stimmenanteil %	Differenz in Prozentpunkten gegenüber				
			Landesdurchschnitt	Kommunalwahlen ¹⁾	Europawahl	Bundestagswahl ²⁾	Landtagswahl
			Kommunalwahlen ¹⁾ 2004		1999	2004	2002
1	Krfr. Stadt Oberhausen	50,4	18,7	0,3	14,4	-6,9	-7,4
2	Krfr. Stadt Herne	44,6	12,9	0,1	7,3	-13,2	-13,3
3	Krfr. Stadt Gelsenkirchen	42,0	10,3	0,3	5,2	-14,5	-13,7
4	Krfr. Stadt Dortmund	41,3	9,6	0,3	8,1	-11,8	-11,4
5	Krfr. Stadt Bottrop	41,2	9,5	1,0	6,3	-14,4	-13,2
6	Krfr. Stadt Bochum	40,9	9,3	-0,3	6,5	-12,5	-13,8
7	Kreis Unna	40,6	8,9	-1,5	6,5	-12,0	-11,0
8	Kreis Herford	39,1	7,4	-2,7	8,0	-6,3	-10,0
9	Kreis Recklinghausen	38,9	7,2	-1,8	5,9	-13,7	-12,1
10	Ennepe-Ruhr-Kreis	38,7	7,0	-2,7	6,2	-11,8	-12,7
11	Kreis Wesel	38,1	6,4	-1,2	7,6	-11,5	-10,9
12	Krfr. Stadt Duisburg	38,0	6,3	-7,3	2,3	-18,0	-17,7
13	Krfr. Stadt Mülheim an der Ruhr	37,7	6,0	-4,6	6,0	-13,1	-12,1
14	Kreis Lippe	37,0	5,3	-3,2	6,2	-7,9	-10,6
15	Krfr. Stadt Hagen	36,2	4,6	-3,6	5,1	-13,3	-12,8
16	Rhein-Erft-Kreis	34,6	2,9	-4,2	7,9	-8,6	-10,3
17	Krfr. Stadt Hamm	34,5	2,8	-1,3	3,5	-15,3	-13,5
18	Kreis Minden-Lübbecke	34,4	2,7	-3,2	3,6	-10,2	-12,4
19	Krfr. Stadt Essen	34,2	2,5	-0,9	4,3	-15,1	-13,3
20	Krfr. Stadt Remscheid	32,8	1,2	-1,6	7,1	-9,9	-9,8
21	Kreis Aachen	32,5	0,9	-4,3	3,9	-12,3	-12,7
22	Krfr. Stadt Aachen	32,0	0,3	-0,2	10,7	-4,1	-3,5
23	Krfr. Stadt Bielefeld	31,4	-0,3	0,1	4,8	-10,2	-11,6
24	Krfr. Stadt Köln	31,0	-0,7	0,7	7,1	-10,7	-10,0
25	Kreis Siegen-Wittgenstein	30,7	-1,0	-3,6	5,3	-11,1	-12,3
26	Kreis Steinfurt	30,3	-1,3	-2,6	5,7	-11,3	-9,6
27	Krfr. Stadt Düsseldorf	30,3	-1,3	-4,9	7,3	-8,8	-10,7
28	Oberbergischer Kreis	30,1	-1,6	-1,7	7,2	-8,3	-9,8
29	Märkischer Kreis	30,0	-1,7	-4,7	5,4	-12,9	-13,0
30	Krfr. Stadt Bonn	29,6	-2,1	2,0	10,4	-3,0	-4,5
31	Kreis Mettmann	29,3	-2,4	-2,3	5,3	-10,9	-11,5
32	Kreis Düren	28,9	-2,8	-7,0	3,9	-12,1	-11,3
33	Krfr. Stadt Krefeld	28,6	-3,0	0,1	5,3	-12,8	-10,7
34	Krfr. Stadt Wuppertal	28,3	-3,4	-9,5	2,7	-14,2	-16,7
35	Rheinisch-Bergischer Kreis	27,8	-3,9	-0,7	6,4	-8,5	-8,6
36	Krfr. Stadt Solingen	27,4	-4,3	-2,1	3,3	-13,2	-14,2
37	Kreis Viersen	27,3	-4,4	-1,7	7,6	-10,0	-8,8
38	Kreis Gütersloh	27,1	-4,6	-0,5	5,7	-10,2	-11,1
39	Kreis Soest	26,9	-4,8	-4,2	3,9	-11,7	-11,9
40	Krfr. Stadt Mönchengladbach	26,8	-4,9	-1,6	7,0	-11,2	-10,3
41	Krfr. Stadt Leverkusen	26,7	-4,9	-3,2	0,2	-17,9	-18,1
42	Hochsauerlandkreis	26,1	-5,6	-3,4	7,0	-8,3	-8,9
43	Kreis Olpe	26,1	-5,6	0	9,8	-5,3	-5,0
44	Rhein-Kreis Neuss	25,9	-5,8	-1,1	5,3	-10,3	-10,6
45	Rhein-Sieg-Kreis	25,7	-5,9	-2,1	5,2	-9,3	-9,8
46	Kreis Kleve	25,7	-6,0	-2,7	5,6	-11,5	-8,9
47	Kreis Heinsberg	25,6	-6,1	-4,1	5,6	-10,4	-9,0
48	Krfr. Stadt Münster	25,3	-6,4	-0,9	5,7	-10,9	-5,2
49	Kreis Coesfeld	24,4	-7,2	-0,6	6,2	-9,8	-6,3
50	Kreis Warendorf	24,1	-7,6	-3,3	2,8	-14,4	-11,5
51	Kreis Höxter	22,6	-9,1	-3,8	4,7	-9,0	-8,6
52	Kreis Euskirchen	22,0	-9,7	-0,9	3,3	-11,9	-11,8
53	Kreis Borken	21,7	-10,0	-3,4	4,0	-12,2	-10,1
54	Kreis Paderborn	21,1	-10,6	-2,3	5,0	-8,0	-8,1
	Nordrhein-Westfalen	31,7	0	-2,2	6,0	-11,3	-11,2

1) Wahlen zu den Vertretungen der Kreise und kreisfreien Städte

2) Zweitstimmen

**6. Rangfolge der Stimmenanteile einzelner Parteien bei den Wahlen zu den Vertretungen
der kreisfreien Städte und Kreise 2004 (vorläufiges Ergebnis) und
Abweichungen gegenüber anderen Wahlen nach Verwaltungsbezirken**

GRÜNE							
Rang	Verwaltungsbezirk	Stimmenanteil %	Differenz in Prozentpunkten gegenüber				
			Landesdurchschnitt	Kommunalwahlen ¹⁾	Europawahl	Bundestagswahl ²⁾	Landtagswahl
			Kommunalwahlen ¹⁾ 2004		1999	2004	2002
1	Krfr. Stadt Münster	19,4	9,0	8,2	-4,2	3,8	5,0
2	Krfr. Stadt Aachen	17,6	7,2	6,7	-4,8	0,9	4,2
3	Krfr. Stadt Köln	16,6	6,2	0,8	-7,0	0,1	2,6
4	Krfr. Stadt Bonn	16,2	5,8	5,9	-6,4	0,5	4,2
5	Krfr. Stadt Bielefeld	15,5	5,1	4,9	-3,8	1,4	3,5
6	Krfr. Stadt Krefeld	12,6	2,3	5,6	-0,9	3,0	5,2
7	Krfr. Stadt Wuppertal	12,3	1,9	5,5	-3,4	1,0	3,9
8	Krfr. Stadt Düsseldorf	12,3	1,9	5,2	-3,9	0,2	3,8
9	Rheinisch-Bergischer Kreis	12,1	1,8	4,1	-2,3	1,5	4,3
10	Krfr. Stadt Bochum	12,0	1,6	1,4	-3,0	1,6	3,8
11	Rhein-Sieg-Kreis	11,8	1,4	3,2	-1,9	2,2	4,0
12	Krfr. Stadt Dortmund	11,5	1,1	1,5	-3,9	1,1	2,8
13	Ennepe-Ruhr-Kreis	11,4	1,1	3,2	-1,8	2,4	4,4
14	Kreis Coesfeld	11,0	0,6	3,7	-0,3	3,1	3,9
15	Kreis Viersen	10,9	0,5	3,3	-0,2	3,1	4,3
16	Krfr. Stadt Essen	10,7	0,4	2,6	-3,4	0,6	2,7
17	Krfr. Stadt Remscheid	10,5	0,2	5,0	-0,2	2,9	5,1
18	Kreis Kleve	10,4	0,1	3,9	1,7	4,1	4,8
19	Kreis Wesel	10,3	0	2,3	-0,5	2,3	4,2
20	Kreis Unna	10,2	-0,1	2,1	-0,7	3,0	4,0
21	Kreis Mettmann	10,1	-0,2	3,2	-1,7	1,8	3,8
22	Kreis Steinfurt	10,0	-0,3	3,2	0,1	2,7	3,9
23	Rhein-Erft-Kreis	10,0	-0,4	3,7	-1,6	1,5	4,3
24	Krfr. Stadt Duisburg	9,9	-0,4	3,9	-1,3	1,9	3,9
25	Kreis Warendorf	9,6	-0,8	3,9	-0,3	3,0	4,2
26	Kreis Lippe	9,5	-0,8	3,1	-1,6	1,8	3,2
27	Krfr. Stadt Leverkusen	9,4	-0,9	2,8	-3,4	0,6	3,0
28	Krfr. Stadt Mönchengladbach	9,4	-1,0	1,6	-2,2	1,6	2,8
29	Krfr. Stadt Solingen	9,3	-1,1	3,4	-3,0	0,4	2,8
30	Krfr. Stadt Mülheim an der Ruhr	9,0	-1,3	3,1	-4,0	0,3	2,3
31	Kreis Heinsberg	9,0	-1,3	2,7	1,3	3,3	3,7
32	Kreis Herford	9,0	-1,4	3,5	-1,3	1,7	3,8
33	Kreis Paderborn	8,8	-1,5	2,5	-0,9	2,3	2,9
34	Kreis Minden-Lübbecke	8,7	-1,6	2,4	-1,1	1,6	3,5
35	Kreis Gütersloh	8,5	-1,8	2,0	-3,1	0,3	1,9
36	Kreis Recklinghausen	8,4	-1,9	2,7	-1,3	1,4	3,0
37	Krfr. Stadt Herne	8,4	-2,0	2,0	-0,9	1,7	3,3
38	Rhein-Kreis Neuss	8,3	-2,1	2,6	-2,1	0,8	2,7
39	Kreis Aachen	8,2	-2,1	2,9	-1,2	1,3	2,9
40	Kreis Euskirchen	8,1	-2,2	2,5	-1,7	1,0	2,5
41	Kreis Düren	8,0	-2,3	2,8	-1,0	1,3	2,8
42	Oberbergischer Kreis	8,0	-2,4	2,2	-2,6	0,9	2,6
43	Kreis Siegen-Wittgenstein	7,8	-2,6	2,6	-1,6	0,8	2,3
44	Märkischer Kreis	7,7	-2,6	2,7	-0,9	1,4	2,7
45	Kreis Höxter	7,7	-2,6	2,5	1,2	2,6	3,5
46	Krfr. Stadt Oberhausen	7,6	-2,7	1,8	-3,5	0,1	0,9
47	Krfr. Stadt Hamm	7,5	-2,9	2,1	-1,4	1,5	2,6
48	Krfr. Stadt Hagen	7,3	-3,0	1,4	-2,7	0,2	2,1
49	Kreis Borken	7,2	-3,1	2,4	-0,8	1,1	1,4
50	Krfr. Stadt Gelsenkirchen	6,8	-3,5	0,8	-2,3	-0,3	2,1
51	Kreis Olpe	6,8	-3,6	2,4	1,0	1,6	3,3
52	Hochsauerlandkreis	6,6	-3,7	2,4	0,6	1,4	3,0
53	Kreis Soest	6,4	-4,0	1,4	-2,7	-0,9	1,1
54	Krfr. Stadt Bottrop	5,0	-5,4	0,5	-3,8	-1,3	-0,1
	Nordrhein-Westfalen	10,3	0	3,0	-2,2	1,5	3,3

1) Wahlen zu den Vertretungen der Kreise und kreisfreien Städte

2) Zweitstimmen

**6. Rangfolge der Stimmenanteile einzelner Parteien bei den Wahlen zu den Vertretungen
der kreisfreien Städte und Kreise 2004 (vorläufiges Ergebnis) und
Abweichungen gegenüber anderen Wahlen nach Verwaltungsbezirken**

FDP							
Rang	Verwaltungsbezirk	Stimmen- anteil %	Differenz in Prozentpunkten gegenüber				
			Landes- durch- schnitt	Kommuna- l- wahlen ¹⁾	Europa- wahl	Bundes- tags- wahl ²⁾	Land- tags- wahl
		Kommunalwahlen ¹⁾ 2004		1999	2004	2002	2000
1	Kreis Viersen	11,1	4,3	4,8	1,4	0,1	-1,7
2	Kreis Euskirchen	10,1	3,3	3,7	1,1	-1,2	-1,8
3	Rheinisch-Bergischer Kreis	10,0	3,2	2,9	-0,4	-1,8	-2,9
4	Rhein-Erft-Kreis	9,2	2,4	4,1	0,2	-1,4	-1,4
5	Krfr. Stadt Krefeld	9,1	2,3	5,3	0,2	-1,3	-3,0
6	Kreis Kleve	9,0	2,3	3,9	1,3	-0,4	-1,8
7	Kreis Steinfurt	8,8	2,0	3,6	2,3	-1,2	-0,8
8	Kreis Heinsberg	8,8	2,0	3,7	1,0	-0,8	-0,1
9	Krfr. Stadt Solingen	8,8	2,0	2,1	-1,6	-2,8	-4,0
10	Kreis Coesfeld	8,7	1,9	4,6	1,3	-2,1	-2,5
11	Krfr. Stadt Bonn	8,5	1,7	2,7	-1,8	-3,1	-4,1
12	Krfr. Stadt Mönchengladbach	8,4	1,6	2,5	-1,2	-1,5	-3,4
13	Rhein-Sieg-Kreis	8,4	1,6	2,5	-0,9	-3,3	-2,9
14	Kreis Siegen-Wittgenstein	8,0	1,2	2,3	1,6	-0,9	-1,3
15	Oberbergischer Kreis	8,0	1,2	2,4	0,1	-1,3	-1,7
16	Kreis Soest	8,0	1,2	3,4	0,6	-2,4	-2,0
17	Krfr. Stadt Münster	7,9	1,1	2,8	-0,1	-3,4	-6,5
18	Kreis Mettmann	7,8	1,1	2,0	-1,7	-3,3	-4,7
19	Krfr. Stadt Remscheid	7,8	1,0	3,3	-2,1	-3,3	-4,5
20	Hochsauerlandkreis	7,6	0,8	3,0	2,4	-1,4	-1,0
21	Kreis Warendorf	7,6	0,8	2,8	0,4	-3,0	-5,0
22	Rhein-Kreis Neuss	7,6	0,8	2,3	-2,1	-3,7	-5,0
23	Krfr. Stadt Köln	7,4	0,6	3,3	-1,2	-1,5	-1,7
24	Märkischer Kreis	7,4	0,6	3,6	0,3	-2,3	-3,1
25	Kreis Wesel	7,2	0,4	2,8	0,4	-1,5	-1,9
26	Kreis Minden-Lübbecke	7,1	0,3	1,8	-1,0	-2,1	-1,0
27	Ennepe-Ruhr-Kreis	6,9	0,1	2,2	-0,6	-2,0	-3,0
28	Kreis Paderborn	6,6	-0,2	2,4	0,5	-1,9	-1,8
29	Kreis Lippe	6,5	-0,3	1,7	-0,4	-2,5	-3,0
30	Krfr. Stadt Wuppertal	6,4	-0,4	1,8	-2,2	-4,3	-5,6
31	Kreis Herford	6,4	-0,4	1,7	0	-2,1	-1,5
32	Kreis Aachen	6,3	-0,5	3,3	-0,3	-3,1	-2,6
33	Kreis Unna	6,3	-0,5	2,7	-0,1	-1,5	-1,5
34	Krfr. Stadt Mülheim an der Ruhr	6,2	-0,6	-0,6	-1,5	-3,1	-6,1
35	Krfr. Stadt Düsseldorf	6,2	-0,6	1,9	-3,7	-4,7	-6,2
36	Kreis Borken	6,0	-0,8	3,2	0,1	-3,8	-2,6
37	Kreis Gütersloh	5,9	-0,9	2,1	-1,0	-3,8	-3,7
38	Kreis Höxter	5,6	-1,2	2,2	-0,3	-2,8	-1,3
39	Kreis Düren	5,5	-1,3	1,9	-0,8	-3,5	-3,3
40	Krfr. Stadt Leverkusen	5,5	-1,3	1,8	-2,4	-4,3	-4,0
41	Krfr. Stadt Hagen	5,3	-1,5	0,7	-1,4	-2,9	-3,9
42	Krfr. Stadt Aachen	5,2	-1,5	0,8	-2,8	-4,5	-6,7
43	Kreis Recklinghausen	5,1	-1,7	2,3	-0,6	-2,5	-2,8
44	Kreis Olpe	5,1	-1,7	3,3	0,7	-3,0	-2,2
45	Krfr. Stadt Duisburg	4,4	-2,4	1,7	-1,0	-2,3	-2,9
46	Krfr. Stadt Bielefeld	4,3	-2,5	1,1	-1,8	-3,5	-4,3
47	Krfr. Stadt Bochum	4,3	-2,5	1,4	-1,0	-2,7	-2,8
48	Krfr. Stadt Oberhausen	4,1	-2,7	1,1	-1,1	-2,8	-3,3
49	Krfr. Stadt Essen	4,0	-2,8	1,2	-2,1	-4,1	-4,9
50	Krfr. Stadt Dortmund	3,8	-3,0	2,1	-2,4	-3,5	-3,6
51	Krfr. Stadt Herne	3,3	-3,5	1,5	-0,9	-2,8	-3,0
52	Krfr. Stadt Bottrop	3,3	-3,5	0,8	-1,6	-3,3	-3,8
53	Krfr. Stadt Gelsenkirchen	3,3	-3,5	1,1	-1,7	-3,6	-3,9
54	Krfr. Stadt Hamm	3,0	-3,8	0,6	-2,5	-5,4	-4,5
	Nordrhein-Westfalen	6,8	0	2,5	-0,7	-2,6	-3,0

1) Wahlen zu den Vertretungen der Kreise und kreisfreien Städte

2) Zweitstimmen

7. Größte Stimmengewinne bzw. -verluste einzelner Parteien bei den Wahlen zu den Vertretungen der kreisfreien Städte und Kreise 2004 (vorläufiges Ergebnis) gegenüber anderen Wahlen in einzelnen Verwaltungsbezirken

Größte Stimmengewinne		Größte Stimmenverluste	
Verwaltungsbezirk	Prozentpunkte	Verwaltungsbezirk	Prozentpunkte

CDU

gegenüber Kommunalwahlen 1999 ¹⁾

Krfr. Stadt Krefeld	-13,4
Krfr. Stadt Bonn	-13,0
Krfr. Stadt Köln	-12,5
Krfr. Stadt Aachen	-12,2
Krfr. Stadt Münster	-11,3
Rheinisch-Bergischer Kreis	-10,9
Krfr. Stadt Essen	-10,0
Krfr. Stadt Leverkusen	-9,5
Krfr. Stadt Dortmund	-9,0
Krfr. Stadt Bielefeld	-8,9

gegenüber Europawahl 2004

Krfr. Stadt Düsseldorf	3,3	Kreis Borken	-7,4
Krfr. Stadt Duisburg	2,6	Krfr. Stadt Mönchengladbach	-6,7
Krfr. Stadt Hamm	2,4	Kreis Siegen-Wittgenstein	-6,3
Kreis Düren	1,7	Kreis Höxter	-6,1
Krfr. Stadt Essen	1,4	Krfr. Stadt Leverkusen	-6,0
Krfr. Stadt Gelsenkirchen	1,3	Kreis Olpe	-5,8
Rhein-Erft-Kreis	1,3	Rheinisch-Bergischer Kreis	-5,2
Kreis Mettmann	1,3	Kreis Warendorf	-5,2
Rhein-Sieg-Kreis	0,7	Kreis Soest	-5,0
Krfr. Stadt Münster	0,6	Märkischer Kreis	-4,9

gegenüber Bundestagswahl 2002 ²⁾

Krfr. Stadt Hamm	14,7
Kreis Düren	12,5
Kreis Steinfurt	12,1
Krfr. Stadt Duisburg	12,0
Krfr. Stadt Essen	11,5
Krfr. Stadt Gelsenkirchen	11,5
Kreis Wesel	11,2
Hochsauerlandkreis	11,1
Kreis Kleve	10,6
Krfr. Stadt Düsseldorf	10,5

gegenüber Landtagswahl 2000

Krfr. Stadt Hamm	11,1	Krfr. Stadt Bonn	-0,5
Krfr. Stadt Duisburg	10,3	Krfr. Stadt Köln	-0,1
Kreis Mettmann	10,1		
Krfr. Stadt Düsseldorf	9,8		
Kreis Düren	9,7		
Kreis Viersen	8,8		
Hochsauerlandkreis	8,7		
Krfr. Stadt Essen	8,6		
Kreis Wesel	8,5		
Krfr. Stadt Gelsenkirchen	8,4		

1) Wahlen zu den Vertretungen kreisfreien Städte und Kreise

2) Zweitstimmen

7. Größte Stimmengewinne bzw. -verluste einzelner Parteien bei den Wahlen zu den Vertretungen der kreisfreien Städte und Kreise 2004 (vorläufiges Ergebnis) gegenüber anderen Wahlen in einzelnen Verwaltungsbezirken

Größte Stimmengewinne		Größte Stimmenverluste	
Verwaltungsbezirk	Prozentpunkte	Verwaltungsbezirk	Prozentpunkte

SPD

gegenüber Kommunalwahlen 1999 ¹⁾

Krfr. Stadt Bonn	2,0	Krfr. Stadt Wuppertal	-9,5
Krfr. Stadt Bottrop	1,0	Krfr. Stadt Duisburg	-7,3
Krfr. Stadt Köln	0,7	Kreis Düren	-7,0
Krfr. Stadt Dortmund	0,3	Krfr. Stadt Düsseldorf	-4,9
Krfr. Stadt Gelsenkirchen	0,3	Märkischer Kreis	-4,7
Krfr. Stadt Oberhausen	0,3	Krfr. Stadt Mülheim an der Ruhr	-4,6
Krfr. Stadt Bielefeld	0,1	Kreis Aachen	-4,3
Krfr. Stadt Herne	0,1	Rhein-Erft-Kreis	-4,2
Krfr. Stadt Krefeld	0,1	Kreis Soest	-4,2
Kreis Olpe	0,0	Kreis Heinsberg	-4,1

gegenüber Europawahl 2004

Krfr. Stadt Oberhausen	14,4
Krfr. Stadt Aachen	10,7
Krfr. Stadt Bonn	10,4
Kreis Olpe	9,8
Krfr. Stadt Dortmund	8,1
Kreis Herford	8,0
Rhein-Erft-Kreis	7,9
Kreis Viersen	7,6
Kreis Wesel	7,6
Krfr. Stadt Düsseldorf	7,3

gegenüber Bundestagswahl 2002 ²⁾

Krfr. Stadt Duisburg	-18,0
Krfr. Stadt Leverkusen	-17,9
Krfr. Stadt Hamm	-15,3
Krfr. Stadt Essen	-15,1
Krfr. Stadt Gelsenkirchen	-14,5
Kreis Warendorf	-14,4
Krfr. Stadt Bottrop	-14,4
Krfr. Stadt Wuppertal	-14,2
Kreis Recklinghausen	-13,7
Krfr. Stadt Hagen	-13,3

gegenüber Landtagswahl 2000

Krfr. Stadt Leverkusen	-18,1
Krfr. Stadt Duisburg	-17,7
Krfr. Stadt Wuppertal	-16,7
Krfr. Stadt Solingen	-14,2
Krfr. Stadt Bochum	-13,8
Krfr. Stadt Gelsenkirchen	-13,7
Krfr. Stadt Hamm	-13,5
Krfr. Stadt Essen	-13,3
Krfr. Stadt Herne	-13,3
Krfr. Stadt Bottrop	-13,2

1) Wahlen zu den Vertretungen kreisfreien Städte und Kreise

2) Zweitstimmen

7. Größte Stimmengewinne bzw. -verluste einzelner Parteien bei den Wahlen zu den Vertretungen der kreisfreien Städte und Kreise 2004 (vorläufiges Ergebnis) gegenüber anderen Wahlen in einzelnen Verwaltungsbezirken

Größte Stimmengewinne		Größte Stimmenverluste	
Verwaltungsbezirk	Prozentpunkte	Verwaltungsbezirk	Prozentpunkte

GRÜNE

gegenüber Kommunalwahlen 1999 ¹⁾

Krfr. Stadt Münster	8,2
Krfr. Stadt Aachen	6,7
Krfr. Stadt Bonn	5,9
Krfr. Stadt Krefeld	5,6
Krfr. Stadt Wuppertal	5,5
Krfr. Stadt Düsseldorf	5,2
Krfr. Stadt Remscheid	5,0
Krfr. Stadt Bielefeld	4,9
Rheinisch-Bergischer Kreis	4,1
Krfr. Stadt Duisburg	3,9

gegenüber Europawahl 2004

Kreis Kleve	1,7	Krfr. Stadt Köln	-7,0
Kreis Heinsberg	1,3	Krfr. Stadt Bonn	-6,4
Kreis Höxter	1,2	Krfr. Stadt Aachen	-4,8
Kreis Olpe	1,0	Krfr. Stadt Münster	-4,2
Hochsauerlandkreis	0,6	Krfr. Stadt Mülheim an der Ruhr	-4,0
Kreis Steinfurt	0,1	Krfr. Stadt Düsseldorf	-3,9
		Krfr. Stadt Dortmund	-3,9
		Krfr. Stadt Bottrop	-3,8
		Krfr. Stadt Bielefeld	-3,8
		Krfr. Stadt Oberhausen	-3,5

gegenüber Bundestagswahl 2002 ²⁾

Kreis Kleve	4,1	Krfr. Stadt Bottrop	-1,3
Krfr. Stadt Münster	3,8	Kreis Soest	-0,9
Kreis Heinsberg	3,3	Krfr. Stadt Gelsenkirchen	-0,3
Kreis Coesfeld	3,1		
Kreis Viersen	3,1		
Kreis Warendorf	3,0		
Krfr. Stadt Krefeld	3,0		
Kreis Unna	3,0		
Krfr. Stadt Remscheid	2,9		
Kreis Steinfurt	2,7		

gegenüber Landtagswahl 2000

Krfr. Stadt Krefeld	5,2	Krfr. Stadt Bottrop	-0,1
Krfr. Stadt Remscheid	5,1		
Krfr. Stadt Münster	5,0		
Kreis Kleve	4,8		
Ennepe-Ruhr-Kreis	4,4		
Kreis Viersen	4,3		
Rhein-Erft-Kreis	4,3		
Rheinisch-Bergischer Kreis	4,3		
Krfr. Stadt Aachen	4,2		
Krfr. Stadt Bonn	4,2		

1) Wahlen zu den Vertretungen kreisfreien Städte und Kreise

2) Zweitstimmen

7. Größte Stimmengewinne bzw. -verluste einzelner Parteien bei den Wahlen zu den Vertretungen der kreisfreien Städte und Kreise 2004 (vorläufiges Ergebnis) gegenüber anderen Wahlen in einzelnen Verwaltungsbezirken

Größte Stimmengewinne		Größte Stimmenverluste	
Verwaltungsbezirk	Prozentpunkte	Verwaltungsbezirk	Prozentpunkte

FDP

gegenüber Kommunalwahlen 1999 ¹⁾

Krfr. Stadt Krefeld	5,3	Krfr. Stadt Mülheim an der Ruhr	-0,6
Kreis Viersen	4,8		
Kreis Coesfeld	4,6		
Rhein-Erft-Kreis	4,1		
Kreis Kleve	3,9		
Kreis Euskirchen	3,7		
Kreis Heinsberg	3,7		
Märkischer Kreis	3,6		
Kreis Steinfurt	3,6		
Kreis Soest	3,4		

gegenüber Europawahl 2004

Hochsauerlandkreis	2,4	Krfr. Stadt Düsseldorf	-3,7
Kreis Steinfurt	2,3	Krfr. Stadt Aachen	-2,8
Kreis Siegen-Wittgenstein	1,6	Krfr. Stadt Hamm	-2,5
Kreis Viersen	1,4	Krfr. Stadt Leverkusen	-2,4
Kreis Coesfeld	1,3	Krfr. Stadt Dortmund	-2,4
Kreis Kleve	1,3	Krfr. Stadt Wuppertal	-2,2
Kreis Euskirchen	1,1	Rhein-Kreis Neuss	-2,1
Kreis Heinsberg	1,0	Krfr. Stadt Essen	-2,1
Kreis Olpe	0,7	Krfr. Stadt Remscheid	-2,1
Kreis Soest	0,6	Krfr. Stadt Bonn	-1,8

gegenüber Bundestagswahl 2002 ²⁾

Kreis Viersen	0,1	Krfr. Stadt Hamm	-5,4
		Krfr. Stadt Düsseldorf	-4,7
		Krfr. Stadt Aachen	-4,5
		Krfr. Stadt Leverkusen	-4,3
		Krfr. Stadt Wuppertal	-4,3
		Krfr. Stadt Essen	-4,1
		Kreis Borken	-3,8
		Kreis Gütersloh	-3,8
		Rhein-Kreis Neuss	-3,7
		Krfr. Stadt Gelsenkirchen	-3,6

gegenüber Landtagswahl 2000

Krfr. Stadt Aachen	-6,7
Krfr. Stadt Münster	-6,5
Krfr. Stadt Düsseldorf	-6,2
Krfr. Stadt Mülheim an der Ruhr	-6,1
Krfr. Stadt Wuppertal	-5,6
Rhein-Kreis Neuss	-5,0
Kreis Warendorf	-5,0
Krfr. Stadt Essen	-4,9
Kreis Mettmann	-4,7
Krfr. Stadt Remscheid	-4,5

1) Wahlen zu den Vertretungen kreisfreien Städte und Kreise

2) Zweitstimmen

**8. Rangfolge der Stimmenanteile einzelner Parteien
bei den Wahlen zu den Vertretungen der kreisfreien Städte und Kreise 2004 (vorläufiges Ergebnis)
im Vergleich zu anderen Parteien nach Verwaltungsbezirken**

CDU					
Rang	Verwaltungsbezirk	CDU	SPD	GRÜNE	FDP
		Stimmenanteil in %			
1	Kreis Olpe	62,1	26,1	6,8	5,1
2	Hochsauerlandkreis	59,7	26,1	6,6	7,6
3	Kreis Paderborn	59,4	21,1	8,8	6,6
4	Kreis Höxter	56,6	22,6	7,7	5,6
5	Kreis Borken	55,2	21,7	7,2	6,0
6	Kreis Heinsberg	55,1	25,6	9,0	8,8
7	Kreis Kleve	54,9	25,7	10,4	9,0
8	Kreis Coesfeld	53,6	24,4	11,0	8,7
9	Kreis Düren	52,3	28,9	8,0	5,5
10	Kreis Steinfurt	50,8	30,3	10,0	8,8
11	Kreis Viersen	50,5	27,3	10,9	11,1
12	Kreis Euskirchen	50,2	22,0	8,1	10,1
13	Rhein-Kreis Neuss	49,7	25,9	8,3	7,6
14	Kreis Warendorf	49,5	24,1	9,6	7,6
15	Rhein-Sieg-Kreis	49,4	25,7	11,8	8,4
16	Kreis Gütersloh	49,2	27,1	8,5	5,9
17	Oberbergischer Kreis	48,6	30,1	8,0	8,0
18	Kreis Soest	47,8	26,9	6,4	8,0
19	Krfr. Stadt Hamm	47,4	34,5	7,5	3,0
20	Kreis Mettmann	46,3	29,3	10,1	7,8
21	Rhein-Erft-Kreis	45,0	34,6	10,0	9,2
22	Krfr. Stadt Düsseldorf	44,5	30,3	12,3	6,2
23	Märkischer Kreis	44,4	30,0	7,7	7,4
24	Kreis Aachen	43,9	32,5	8,2	6,3
25	Krfr. Stadt Solingen	43,2	27,4	9,3	8,8
26	Krfr. Stadt Mönchengladbach	43,1	26,8	9,4	8,4
27	Kreis Minden-Lübbecke	43,0	34,4	8,7	7,1
28	Krfr. Stadt Münster	42,7	25,3	19,4	7,9
29	Krfr. Stadt Krefeld	42,4	28,6	12,6	9,1
30	Kreis Siegen-Wittgenstein	42,0	30,7	7,8	8,0
31	Kreis Herford	41,8	39,1	9,0	6,4
32	Krfr. Stadt Remscheid	41,3	32,8	10,5	7,8
33	Kreis Wesel	41,3	38,1	10,3	7,2
34	Kreis Lippe	40,8	37,0	9,5	6,5
35	Rheinisch-Bergischer Kreis	40,4	27,8	12,1	10,0
36	Krfr. Stadt Essen	39,4	34,2	10,7	4,0
37	Kreis Recklinghausen	39,1	38,9	8,4	5,1
38	Krfr. Stadt Bonn	38,0	29,6	16,2	8,5
39	Krfr. Stadt Wuppertal	37,8	28,3	12,3	6,4
40	Krfr. Stadt Aachen	37,3	32,0	17,6	5,2
41	Krfr. Stadt Hagen	37,3	36,2	7,3	5,3
42	Krfr. Stadt Bottrop	37,1	41,2	5,0	3,3
43	Krfr. Stadt Leverkusen	36,8	26,7	9,4	5,5
44	Krfr. Stadt Bielefeld	36,8	31,4	15,5	4,3
45	Kreis Unna	36,7	40,6	10,2	6,3
46	Krfr. Stadt Duisburg	36,0	38,0	9,9	4,4
47	Krfr. Stadt Gelsenkirchen	35,4	42,0	6,8	3,3
48	Ennepe-Ruhr-Kreis	34,2	38,7	11,4	6,9
49	Krfr. Stadt Mülheim an der Ruhr	33,3	37,7	9,0	6,2
50	Krfr. Stadt Dortmund	32,7	41,3	11,5	3,8
51	Krfr. Stadt Köln	32,7	31,0	16,6	7,4
52	Krfr. Stadt Bochum	32,3	40,9	12,0	4,3
53	Krfr. Stadt Oberhausen	32,0	50,4	7,6	4,1
54	Krfr. Stadt Herne	31,2	44,6	8,4	3,3
	Nordrhein-Westfalen	43,4	31,7	10,3	6,8

**8. Rangfolge der Stimmenanteile einzelner Parteien
bei den Wahlen zu den Vertretungen der kreisfreien Städte und Kreise 2004 (vorläufiges Ergebnis)
im Vergleich zu anderen Parteien nach Verwaltungsbezirken**

SPD					
Rang	Verwaltungsbezirk	SPD	CDU	GRÜNE	FDP
		Stimmenanteil in %			
1	Krfr. Stadt Oberhausen	50,4	32,0	7,6	4,1
2	Krfr. Stadt Herne	44,6	31,2	8,4	3,3
3	Krfr. Stadt Gelsenkirchen	42,0	35,4	6,8	3,3
4	Krfr. Stadt Dortmund	41,3	32,7	11,5	3,8
5	Krfr. Stadt Bottrop	41,2	37,1	5,0	3,3
6	Krfr. Stadt Bochum	40,9	32,3	12,0	4,3
7	Kreis Unna	40,6	36,7	10,2	6,3
8	Kreis Herford	39,1	41,8	9,0	6,4
9	Kreis Recklinghausen	38,9	39,1	8,4	5,1
10	Ennepe-Ruhr-Kreis	38,7	34,2	11,4	6,9
11	Kreis Wesel	38,1	41,3	10,3	7,2
12	Krfr. Stadt Duisburg	38,0	36,0	9,9	4,4
13	Krfr. Stadt Mülheim an der Ruhr	37,7	33,3	9,0	6,2
14	Kreis Lippe	37,0	40,8	9,5	6,5
15	Krfr. Stadt Hagen	36,2	37,3	7,3	5,3
16	Rhein-Erft-Kreis	34,6	45,0	10,0	9,2
17	Krfr. Stadt Hamm	34,5	47,4	7,5	3,0
18	Kreis Minden-Lübbecke	34,4	43,0	8,7	7,1
19	Krfr. Stadt Essen	34,2	39,4	10,7	4,0
20	Krfr. Stadt Remscheid	32,8	41,3	10,5	7,8
21	Kreis Aachen	32,5	43,9	8,2	6,3
22	Krfr. Stadt Aachen	32,0	37,3	17,6	5,2
23	Krfr. Stadt Bielefeld	31,4	36,8	15,5	4,3
24	Krfr. Stadt Köln	31,0	32,7	16,6	7,4
25	Kreis Siegen-Wittgenstein	30,7	42,0	7,8	8,0
26	Kreis Steinfurt	30,3	50,8	10,0	8,8
27	Krfr. Stadt Düsseldorf	30,3	44,5	12,3	6,2
28	Oberbergischer Kreis	30,1	48,6	8,0	8,0
29	Märkischer Kreis	30,0	44,4	7,7	7,4
30	Krfr. Stadt Bonn	29,6	38,0	16,2	8,5
31	Kreis Mettmann	29,3	46,3	10,1	7,8
32	Kreis Düren	28,9	52,3	8,0	5,5
33	Krfr. Stadt Krefeld	28,6	42,4	12,6	9,1
34	Krfr. Stadt Wuppertal	28,3	37,8	12,3	6,4
35	Rheinisch-Bergischer Kreis	27,8	40,4	12,1	10,0
36	Krfr. Stadt Solingen	27,4	43,2	9,3	8,8
37	Kreis Viersen	27,3	50,5	10,9	11,1
38	Kreis Gütersloh	27,1	49,2	8,5	5,9
39	Kreis Soest	26,9	47,8	6,4	8,0
40	Krfr. Stadt Mönchengladbach	26,8	43,1	9,4	8,4
41	Krfr. Stadt Leverkusen	26,7	36,8	9,4	5,5
42	Hochsauerlandkreis	26,1	59,7	6,6	7,6
43	Kreis Olpe	26,1	62,1	6,8	5,1
44	Rhein-Kreis Neuss	25,9	49,7	8,3	7,6
45	Rhein-Sieg-Kreis	25,7	49,4	11,8	8,4
46	Kreis Kleve	25,7	54,9	10,4	9,0
47	Kreis Heinsberg	25,6	55,1	9,0	8,8
48	Krfr. Stadt Münster	25,3	42,7	19,4	7,9
49	Kreis Coesfeld	24,4	53,6	11,0	8,7
50	Kreis Warendorf	24,1	49,5	9,6	7,6
51	Kreis Höxter	22,6	56,6	7,7	5,6
52	Kreis Euskirchen	22,0	50,2	8,1	10,1
53	Kreis Borken	21,7	55,2	7,2	6,0
54	Kreis Paderborn	21,1	59,4	8,8	6,6
	Nordrhein-Westfalen	31,7	43,4	10,3	6,8

**8. Rangfolge der Stimmenanteile einzelner Parteien
bei den Wahlen zu den Vertretungen der kreisfreien Städte und Kreise 2004 (vorläufiges Ergebnis)
im Vergleich zu anderen Parteien nach Verwaltungsbezirken**

GRÜNE					
Rang	Verwaltungsbezirk	GRÜNE	CDU	SPD	FDP
		Stimmenanteil in %			
1	Krfr. Stadt Münster	19,4	42,7	25,3	7,9
2	Krfr. Stadt Aachen	17,6	37,3	32,0	5,2
3	Krfr. Stadt Köln	16,6	32,7	31,0	7,4
4	Krfr. Stadt Bonn	16,2	38,0	29,6	8,5
5	Krfr. Stadt Bielefeld	15,5	36,8	31,4	4,3
6	Krfr. Stadt Krefeld	12,6	42,4	28,6	9,1
7	Krfr. Stadt Wuppertal	12,3	37,8	28,3	6,4
8	Krfr. Stadt Düsseldorf	12,3	44,5	30,3	6,2
9	Rheinisch-Bergischer Kreis	12,1	40,4	27,8	10,0
10	Krfr. Stadt Bochum	12,0	32,3	40,9	4,3
11	Rhein-Sieg-Kreis	11,8	49,4	25,7	8,4
12	Krfr. Stadt Dortmund	11,5	32,7	41,3	3,8
13	Ennepe-Ruhr-Kreis	11,4	34,2	38,7	6,9
14	Kreis Coesfeld	11,0	53,6	24,4	8,7
15	Kreis Viersen	10,9	50,5	27,3	11,1
16	Krfr. Stadt Essen	10,7	39,4	34,2	4,0
17	Krfr. Stadt Remscheid	10,5	41,3	32,8	7,8
18	Kreis Kleve	10,4	54,9	25,7	9,0
19	Kreis Wesel	10,3	41,3	38,1	7,2
20	Kreis Unna	10,2	36,7	40,6	6,3
21	Kreis Mettmann	10,1	46,3	29,3	7,8
22	Kreis Steinfurt	10,0	50,8	30,3	8,8
23	Rhein-Erft-Kreis	10,0	45,0	34,6	9,2
24	Krfr. Stadt Duisburg	9,9	36,0	38,0	4,4
25	Kreis Warendorf	9,6	49,5	24,1	7,6
26	Kreis Lippe	9,5	40,8	37,0	6,5
27	Krfr. Stadt Leverkusen	9,4	36,8	26,7	5,5
28	Krfr. Stadt Mönchengladbach	9,4	43,1	26,8	8,4
29	Krfr. Stadt Solingen	9,3	43,2	27,4	8,8
30	Krfr. Stadt Mülheim an der Ruhr	9,0	33,3	37,7	6,2
31	Kreis Heinsberg	9,0	55,1	25,6	8,8
32	Kreis Herford	9,0	41,8	39,1	6,4
33	Kreis Paderborn	8,8	59,4	21,1	6,6
34	Kreis Minden-Lübbecke	8,7	43,0	34,4	7,1
35	Kreis Gütersloh	8,5	49,2	27,1	5,9
36	Kreis Recklinghausen	8,4	39,1	38,9	5,1
37	Krfr. Stadt Herne	8,4	31,2	44,6	3,3
38	Rhein-Kreis Neuss	8,3	49,7	25,9	7,6
39	Kreis Aachen	8,2	43,9	32,5	6,3
40	Kreis Euskirchen	8,1	50,2	22,0	10,1
41	Kreis Düren	8,0	52,3	28,9	5,5
42	Oberbergischer Kreis	8,0	48,6	30,1	8,0
43	Kreis Siegen-Wittgenstein	7,8	42,0	30,7	8,0
44	Märkischer Kreis	7,7	44,4	30,0	7,4
45	Kreis Höxter	7,7	56,6	22,6	5,6
46	Krfr. Stadt Oberhausen	7,6	32,0	50,4	4,1
47	Krfr. Stadt Hamm	7,5	47,4	34,5	3,0
48	Krfr. Stadt Hagen	7,3	37,3	36,2	5,3
49	Kreis Borken	7,2	55,2	21,7	6,0
50	Krfr. Stadt Gelsenkirchen	6,8	35,4	42,0	3,3
51	Kreis Olpe	6,8	62,1	26,1	5,1
52	Hochsauerlandkreis	6,6	59,7	26,1	7,6
53	Kreis Soest	6,4	47,8	26,9	8,0
54	Krfr. Stadt Bottrop	5,0	37,1	41,2	3,3
	Nordrhein-Westfalen	10,3	43,4	31,7	6,8

**8. Rangfolge der Stimmenanteile einzelner Parteien
bei den Wahlen zu den Vertretungen der kreisfreien Städte und Kreise 2004 (vorläufiges Ergebnis)
im Vergleich zu anderen Parteien nach Verwaltungsbezirken**

FDP					
Rang	Verwaltungsbezirk	FDP	CDU	SPD	GRÜNE
		Stimmenanteil in %			
1	Kreis Viersen	11,1	50,5	27,3	10,9
2	Kreis Euskirchen	10,1	50,2	22,0	8,1
3	Rheinisch-Bergischer Kreis	10,0	40,4	27,8	12,1
4	Rhein-Erft-Kreis	9,2	45,0	34,6	10,0
5	Krfr. Stadt Krefeld	9,1	42,4	28,6	12,6
6	Kreis Kleve	9,0	54,9	25,7	10,4
7	Kreis Steinfurt	8,8	50,8	30,3	10,0
8	Kreis Heinsberg	8,8	55,1	25,6	9,0
9	Krfr. Stadt Solingen	8,8	43,2	27,4	9,3
10	Kreis Coesfeld	8,7	53,6	24,4	11,0
11	Krfr. Stadt Bonn	8,5	38,0	29,6	16,2
12	Krfr. Stadt Mönchengladbach	8,4	43,1	26,8	9,4
13	Rhein-Sieg-Kreis	8,4	49,4	25,7	11,8
14	Kreis Siegen-Wittgenstein	8,0	42,0	30,7	7,8
15	Oberbergischer Kreis	8,0	48,6	30,1	8,0
16	Kreis Soest	8,0	47,8	26,9	6,4
17	Krfr. Stadt Münster	7,9	42,7	25,3	19,4
18	Kreis Mettmann	7,8	46,3	29,3	10,1
19	Krfr. Stadt Remscheid	7,8	41,3	32,8	10,5
20	Hochsauerlandkreis	7,6	59,7	26,1	6,6
21	Kreis Warendorf	7,6	49,5	24,1	9,6
22	Rhein-Kreis Neuss	7,6	49,7	25,9	8,3
23	Krfr. Stadt Köln	7,4	32,7	31,0	16,6
24	Märkischer Kreis	7,4	44,4	30,0	7,7
25	Kreis Wesel	7,2	41,3	38,1	10,3
26	Kreis Minden-Lübbecke	7,1	43,0	34,4	8,7
27	Ennepe-Ruhr-Kreis	6,9	34,2	38,7	11,4
28	Kreis Paderborn	6,6	59,4	21,1	8,8
29	Kreis Lippe	6,5	40,8	37,0	9,5
30	Krfr. Stadt Wuppertal	6,4	37,8	28,3	12,3
31	Kreis Herford	6,4	41,8	39,1	9,0
32	Kreis Aachen	6,3	43,9	32,5	8,2
33	Kreis Unna	6,3	36,7	40,6	10,2
34	Krfr. Stadt Mülheim an der Ruhr	6,2	33,3	37,7	9,0
35	Krfr. Stadt Düsseldorf	6,2	44,5	30,3	12,3
36	Kreis Borken	6,0	55,2	21,7	7,2
37	Kreis Gütersloh	5,9	49,2	27,1	8,5
38	Kreis Höxter	5,6	56,6	22,6	7,7
39	Kreis Düren	5,5	52,3	28,9	8,0
40	Krfr. Stadt Leverkusen	5,5	36,8	26,7	9,4
41	Krfr. Stadt Hagen	5,3	37,3	36,2	7,3
42	Krfr. Stadt Aachen	5,2	37,3	32,0	17,6
43	Kreis Recklinghausen	5,1	39,1	38,9	8,4
44	Kreis Olpe	5,1	62,1	26,1	6,8
45	Krfr. Stadt Duisburg	4,4	36,0	38,0	9,9
46	Krfr. Stadt Bielefeld	4,3	36,8	31,4	15,5
47	Krfr. Stadt Bochum	4,3	32,3	40,9	12,0
48	Krfr. Stadt Oberhausen	4,1	32,0	50,4	7,6
49	Krfr. Stadt Essen	4,0	39,4	34,2	10,7
50	Krfr. Stadt Dortmund	3,8	32,7	41,3	11,5
51	Krfr. Stadt Herne	3,3	31,2	44,6	8,4
52	Krfr. Stadt Bottrop	3,3	37,1	41,2	5,0
53	Krfr. Stadt Gelsenkirchen	3,3	35,4	42,0	6,8
54	Krfr. Stadt Hamm	3,0	47,4	34,5	7,5
	Nordrhein-Westfalen	6,8	43,4	31,7	10,3

9. Sitzverteilung in den Vertretungen der kreisfreien Städte und kreisangehörigen Gemeinden
1999 und 2004 (2004: vorläufiges Ergebnis)

Kreisfreie Städte und kreisangehörige Gemeinden insgesamt

Verwaltungsbezirk Partei	1999 Insgesamt	2004 Insgesamt
Insgesamt	13.950	14.053
davon		
CDU	7.149	6.478
SPD	4.438	4.158
GRÜNE	754	1.042
FDP	615	960
PDS	28	45
REP	15	22
ödp	7	9
DVU	3	4
NPD	1	8
DKP	3	5
ZENTRUM	4	4
GRAUE	1	2
STATT Partei	2	3
Deutschland	1	1
HP	-	-
UAP	-	-
LD	-	-
AMP	-	1
DSP	-	1
FAMILIE	-	-
FAKT	-	-
Die Tierschutzpartei	-	-
ÖkoLi	-	-
Offensive D	-	3
PBC	-	1
PETO	-	7
PBP	-	6
Wählergr./Einzelbew.	-	1.293
Sonstige	929	-

2004: 369 von 396 Gemeinden
1999: 369 von 396 Gemeinden

10. Sitzverteilung in den Vertretungen der kreisangehörigen Gemeinden 1999 und 2004
(2004: vorläufiges Ergebnis)

Kreisangehörige Gemeinden insgesamt

Verwaltungsbezirk Partei	1999 Insgesamt	2004 Insgesamt
Insgesamt	12.440	12.483
davon		
CDU	6.450	5.884
SPD	3.894	3.620
GRÜNE	631	866
FDP	558	870
PDS	6	11
REP	5	6
ödp	2	4
DVU	1	1
NPD	1	6
DKP	-	-
ZENTRUM	4	4
STATT Partei	2	3
Deutschland	1	1
UAP	-	-
FAKT	-	-
Die Tierschutzpartei	-	-
Offensive D	-	2
PBC	-	1
PETO	-	7
PBP	-	3
Wählergr./Einzelbew.	-	1.194
Sonstige	885	-

10. Sitzverteilung in den Vertretungen der kreisangehörigen Gemeinden 1999 und 2004
(2004: vorläufiges Ergebnis)

Verwaltungsbezirk	1999	2004	Verwaltungsbezirk	1999	2004	Verwaltungsbezirk	1999	2004
Partei			Partei			Partei		

Kleve, Kreis

Bedburg-Hau

Insgesamt	28	28
CDU	18	15
SPD	7	7
GRÜNE	2	4
FDP	1	2

Issum

Insgesamt	32	32
CDU	17	17
SPD	11	11
GRÜNE	1	-
FDP	2	4
Sonstige	1	-

Kleve, Stadt

Insgesamt	44	46
CDU	24	22
SPD	14	12
GRÜNE	3	4
FDP	2	5
Wählergruppe 1	-	3
Sonstige	1	-

Kalkar, Stadt

Emmerich am Rhein, Stadt

Insgesamt	36	36
CDU	16	14
SPD	12	10
GRÜNE	2	2
FDP	2	1
Wählergruppe 1	-	9
Sonstige	4	-

Insgesamt	32	32
CDU	18	18
SPD	8	6
GRÜNE	2	3
FDP	3	2
Wählergruppe 1	-	3
Sonstige	1	-

Kranenburg

Insgesamt	28	28
CDU	17	15
SPD	6	8
GRÜNE	2	3
FDP	3	2

Rees, Stadt

Geldern, Stadt

Insgesamt	40	40
CDU	24	21
SPD	11	13
GRÜNE	2	3
FDP	2	3
Sonstige	1	-

Kerken

Insgesamt	26	26
CDU	15	13
SPD	8	6
FDP	3	3
Wählergruppe 1	-	4

Insgesamt	34	34
CDU	20	18
SPD	9	8
GRÜNE	3	3
FDP	2	5

Kevelaer, Stadt

Goch, Stadt

Insgesamt	40	40
CDU	21	19
SPD	12	10
GRÜNE	2	3
FDP	2	4
Wählergruppe 1	-	4
Sonstige	3	-

Insgesamt	34	36
CDU	18	18
SPD	7	6
GRÜNE	2	2
FDP	1	3
Wählergruppe 1	-	7
Sonstige	6	-

Rheurdt

Insgesamt	20	20
CDU	11	10
SPD	6	5
GRÜNE	2	3
FDP	1	2

10. Sitzverteilung in den Vertretungen der kreisangehörigen Gemeinden 1999 und 2004
(2004: vorläufiges Ergebnis)

Verwaltungsbezirk	1999	2004	Verwaltungsbezirk	1999	2004	Verwaltungsbezirk	1999	2004
Partei			Partei			Partei		
Straelen, Stadt			Mettmann, Kreis			Langenfeld (Rhld.), Stadt		
Insgesamt	32	32	Erkrath, Stadt			Insgesamt	44	44
CDU	26	23	Insgesamt	40	40	CDU	23	24
SPD	4	5	CDU	21	18	SPD	12	9
GRÜNE	1	-	SPD	11	11	GRÜNE	4	4
FDP	1	2	GRÜNE	3	4	FDP	2	3
Wählergruppe 1	-	2	FDP	2	3	Wählergruppe 1	-	4
			Wählergruppe 1	-	4	Sonstige	3	-
			Sonstige	3	-			
Uedem			Haan, Stadt			Mettmann, Stadt		
Insgesamt	26	26	Insgesamt	38	42	Insgesamt	40	44
CDU	16	14	CDU	20	16	CDU	19	19
SPD	7	7	SPD	12	13	SPD	12	11
GRÜNE	1	3	FDP	3	5	GRÜNE	3	4
FDP	2	2	Wählergruppe 1	-	8	FDP	3	5
			Sonstige	3	-	Wählergruppe 1	-	5
						Sonstige	3	-
Wachtendonk			Heiligenhaus, Stadt			Monheim am Rhein, Stadt		
Insgesamt	26	26	Insgesamt	38	32	Insgesamt	40	40
CDU	17	10	CDU	21	16	CDU	20	18
SPD	7	4	SPD	12	11	SPD	13	11
GRÜNE	2	2	FDP	5	5	GRÜNE	3	2
Wählergruppe 1	-	10				FDP	1	2
						PETO	-	7
						Sonstige	3	-
Weeze			Hilden, Stadt			Ratingen, Stadt		
Insgesamt	28	28	Insgesamt	52	46	Insgesamt	50	66
CDU	16	19	CDU	23	18	CDU	26	23
SPD	9	9	SPD	18	16	SPD	13	16
Sonstige	3	-	GRÜNE	2	3	GRÜNE	4	6
			FDP	3	3	FDP	3	4
			Wählergruppe 1	-	6	REP	1	-
			Sonstige	6	-	Wählergruppe 1	-	17
						Sonstige	3	-

10. Sitzverteilung in den Vertretungen der kreisangehörigen Gemeinden 1999 und 2004
(2004: vorläufiges Ergebnis)

Verwaltungsbezirk	1999	2004	Verwaltungsbezirk	1999	2004	Verwaltungsbezirk	1999	2004
Partei			Partei			Partei		

Velbert, Stadt

Insgesamt	56	58
CDU	24	22
SPD	17	17
GRÜNE	3	4
FDP	2	3
PDS	1	2
Wählergruppe 1	-	10
Sonstige	9	-

Grevenbroich, Stadt

Insgesamt	50	50
CDU	25	22
SPD	19	17
GRÜNE	1	2
FDP	2	3
Wählergruppe 1	-	6
Sonstige	3	-

Meerbusch, Stadt

Insgesamt	48	48
CDU	26	25
SPD	12	10
GRÜNE	4	6
FDP	6	7

Neuss, Stadt

Insgesamt	58	58
CDU	33	30
SPD	15	15
GRÜNE	3	5
FDP	3	4
PDS	1	2
Wählergruppe 1	-	2
Sonstige	3	-

Jüchen

Insgesamt	38	38
CDU	22	20
SPD	8	8
GRÜNE	2	2
FDP	3	4
Wählergruppe 1	-	4
Sonstige	3	-

Wülfrath, Stadt

Insgesamt	36	36
CDU	16	14
SPD	12	10
GRÜNE	2	-
FDP	2	3
Wählergruppe 1	-	9
Sonstige	4	-

Rommerskirchen

Insgesamt	32	32
CDU	14	13
SPD	10	12
GRÜNE	1	1
FDP	1	1
Wählergruppe 1	-	5
Sonstige	6	-

Kaarst, Stadt

Insgesamt	44	44
CDU	23	22
SPD	11	8
GRÜNE	2	5
FDP	3	4
Offensive D	-	1
Wählergruppe 1	-	4
Sonstige	5	-

Rhein-Kreis Neuss

Dormagen, Stadt

Insgesamt	46	46
CDU	24	20
SPD	15	16
GRÜNE	2	2
FDP	2	2
ZENTRUM	3	3
Wählergruppe 1	-	3

Viersen, Kreis

Korschenbroich, Stadt

Insgesamt	44	46
CDU	25	20
SPD	10	9
GRÜNE	3	3
FDP	2	4
Wählergruppe 1	-	10
Sonstige	4	-

Brüggen

Insgesamt	34	34
CDU	17	16
SPD	7	6
GRÜNE	1	2
FDP	2	3
Wählergruppe 1	-	7
Sonstige	7	-

10. Sitzverteilung in den Vertretungen der kreisangehörigen Gemeinden 1999 und 2004
(2004: vorläufiges Ergebnis)

Verwaltungsbezirk Partei	1999	2004	Verwaltungsbezirk Partei	1999	2004	Verwaltungsbezirk Partei	1999	2004
Grefrath			Schwalmtal			Wesel, Kreis		
Insgesamt	34	36	Insgesamt	34	34	Alpen		
CDU	19	17	CDU	20	18	Insgesamt	32	32
SPD	10	12	SPD	9	6	CDU	19	18
GRÜNE	3	3	GRÜNE	3	5	SPD	8	8
FDP	2	4	FDP	2	5	GRÜNE	2	3
						FDP	3	3
Kempen, Stadt			Tönisvorst, Stadt			Dinslaken, Stadt		
Insgesamt	44	38	Insgesamt	38	42	Insgesamt	50	...
CDU	25	19	CDU	17	17	CDU	22	...
SPD	13	11	SPD	10	10	SPD	20	...
GRÜNE	3	4	GRÜNE	3	4	GRÜNE	5	...
FDP	3	4	FDP	2	3	FDP	1	...
			Wählergruppe 1	-	8	Sonstige	2	...
			Sonstige	6	-			
Nettetal, Stadt			Viersen, Stadt			Hammingeln, Stadt		
Insgesamt	40	42	Insgesamt	50	58	Insgesamt	38	38
CDU	24	23	CDU	28	25	CDU	19	18
SPD	11	10	SPD	15	14	SPD	11	9
GRÜNE	2	4	GRÜNE	4	5	GRÜNE	2	3
FDP	3	5	FDP	3	4	FDP	3	4
			Wählergruppe 1	-	10	Wählergruppe 1	-	4
						Sonstige	3	-
Niederkrüchten			Willich, Stadt			Hünxe		
Insgesamt	28	30	Insgesamt	44	46	Insgesamt	32	32
CDU	14	13	CDU	24	26	CDU	14	12
SPD	9	9	SPD	14	12	SPD	11	10
GRÜNE	2	2	GRÜNE	2	3	GRÜNE	2	3
FDP	2	3	FDP	3	5	FDP	3	4
Wählergruppe 1	-	3	Sonstige	1	-	Wählergruppe 1	-	3
Sonstige	1	-				Sonstige	2	-

**10. Sitzverteilung in den Vertretungen der kreisangehörigen Gemeinden 1999 und 2004
(2004: vorläufiges Ergebnis)**

Verwaltungsbezirk	1999	2004	Verwaltungsbezirk	1999	2004	Verwaltungsbezirk	1999	2004
Partei			Partei			Partei		

Kamp-Lintfort, Stadt

Insgesamt	44	44
CDU	16	13
SPD	19	22
GRÜNE	3	3
FDP	1	1
Wählergruppe 1	-	5
Sonstige	5	-

Schermbek

Insgesamt	32	32
CDU	14	16
SPD	9	8
GRÜNE	1	2
FDP	2	2
Wählergruppe 1	-	4
Sonstige	6	-

Xanten, Stadt

Insgesamt	38	38
CDU	21	19
SPD	10	9
GRÜNE	2	3
FDP	1	2
Wählergruppe 1	-	5
Sonstige	4	-

Moers, Stadt

Insgesamt	54	54
CDU	24	18
SPD	22	22
GRÜNE	4	5
FDP	3	4
PDS	1	2
Wählergruppe 1	-	3

Sonsbeck

Insgesamt	26	26
CDU	15	15
SPD	5	4
GRÜNE	1	2
FDP	3	2
Wählergruppe 1	-	3
Sonstige	2	-

Aachen, Kreis

Alsdorf, Stadt

Insgesamt	44	38
CDU	19	14
SPD	19	13
GRÜNE	2	3
FDP	-	2
REP	2	3
Wählergruppe 1	-	3
Sonstige	2	-

Neukirchen-Vluyn, Stadt

Insgesamt	38	38
CDU	19	17
SPD	14	14
GRÜNE	3	3
FDP	2	2
Wählergruppe 1	-	2

Voerde (Niederrhein), Stadt

Insgesamt	42	42
CDU	14	13
SPD	17	16
GRÜNE	3	3
FDP	2	3
Wählergruppe 1	-	7
Sonstige	6	-

Baesweiler, Stadt

Insgesamt	38	38
CDU	27	28
SPD	9	7
GRÜNE	2	2
FDP	-	1

Rheinberg, Stadt

Insgesamt	40	42
CDU	20	19
SPD	15	15
GRÜNE	4	5
FDP	1	3

Wesel, Stadt

Insgesamt	50	50
CDU	24	22
SPD	18	19
GRÜNE	3	4
FDP	2	3
Wählergruppe 1	-	2
Sonstige	3	-

Eschweiler, Stadt

Insgesamt	50	50
CDU	21	16
SPD	22	24
GRÜNE	2	3
FDP	1	3
Wählergruppe 1	-	4
Sonstige	4	-

**10. Sitzverteilung in den Vertretungen der kreisangehörigen Gemeinden 1999 und 2004
(2004: vorläufiges Ergebnis)**

Verwaltungsbezirk	1999	2004	Verwaltungsbezirk	1999	2004	Verwaltungsbezirk	1999	2004
Partei			Partei			Partei		
Herzogenrath, Stadt			Stolberg (Rhld.), Stadt			Heimbach, Stadt		
Insgesamt	44	44	Insgesamt	50	50	Insgesamt	20	20
CDU	20	19	CDU	25	19	CDU	11	11
SPD	20	17	SPD	19	18	SPD	4	3
GRÜNE	3	5	GRÜNE	2	3	GRÜNE	-	1
FDP	1	3	FDP	2	4	FDP	2	3
			DVU	1	1	Wählergruppe 1	-	2
			NPD	-	2	Sonstige	3	-
			Wählergruppe 1	-	3			
			Sonstige	1	-			
Monschau, Stadt			Würselen, Stadt			Hürtgenwald		
Insgesamt	32	32	Insgesamt	46	44	Insgesamt	28	28
CDU	20	20	CDU	22	17	CDU	16	17
SPD	8	6	SPD	15	14	SPD	8	6
GRÜNE	1	2	GRÜNE	2	3	GRÜNE	2	3
FDP	1	2	FDP	1	3	FDP	2	2
Wählergruppe 1	-	2	Wählergruppe 1	-	7			
Sonstige	2	-	Sonstige	6	-			
Roetgen			Düren, Kreis			Inden		
Insgesamt	26	26				Insgesamt	26	26
CDU	12	11				CDU	13	12
SPD	8	8				SPD	11	11
GRÜNE	4	5				GRÜNE	2	3
FDP	2	2						
Simmerath			Aldenhoven			Jülich, Stadt		
Insgesamt	32	32	Insgesamt	28	28	Insgesamt	42	42
CDU	21	18	CDU	12	12	CDU	21	18
SPD	6	6	SPD	11	9	SPD	16	11
GRÜNE	1	2	Wählergruppe 1	-	7	GRÜNE	2	2
FDP	2	2	Sonstige	5	-	FDP	3	3
Wählergruppe 1	-	4				Wählergruppe 1	-	8
Sonstige	2	-	Düren, Stadt					
			Insgesamt	50	50			
			CDU	25	26			
			SPD	20	14			
			GRÜNE	2	3			
			FDP	1	2			
			PDS	1	-			
			Wählergruppe 1	-	5			
			Sonstige	1	-			

10. Sitzverteilung in den Vertretungen der kreisangehörigen Gemeinden 1999 und 2004
(2004: vorläufiges Ergebnis)

Verwaltungsbezirk	1999	2004	Verwaltungsbezirk	1999	2004	Verwaltungsbezirk	1999	2004
Partei			Partei			Partei		
Kreuzau			Nideggen, Stadt			Vettweiß		
Insgesamt	38	38	Insgesamt	30	...	Insgesamt	24	28
CDU	23	21	CDU	16	...	CDU	12	15
SPD	12	12	SPD	8	...	SPD	6	4
GRÜNE	2	3	GRÜNE	2	...	GRÜNE	1	1
FDP	1	2	FDP	1	...	FDP	-	1
			Sonstige	3	...	Wählergruppe 1	-	7
						Sonstige	5	-
Langerwehe			Niederzier			Rhein-Erft-Kreis		
Insgesamt	26	26	Insgesamt	26	...			
CDU	13	13	CDU	11	...	Bedburg, Stadt		
SPD	9	8	SPD	13	...	Insgesamt	36	36
GRÜNE	2	2	GRÜNE	1	...	CDU	22	18
FDP	1	2	Sonstige	1	...	SPD	12	11
Wählergruppe 1	-	1				GRÜNE	1	1
Sonstige	1	-				FDP	1	2
			Nörvenich			Wählergruppe 1	-	4
Linnich, Stadt			Insgesamt	28	28	Bergheim, Stadt		
Insgesamt	32	32	CDU	17	17	Insgesamt	50	46
CDU	18	16	SPD	9	7	CDU	24	22
SPD	12	10	GRÜNE	1	2	SPD	22	14
GRÜNE	1	3	FDP	1	2	GRÜNE	2	3
FDP	1	2				FDP	-	2
Wählergruppe 1	-	1	Titz			Wählergruppe 1	-	5
			Insgesamt	26	26	Sonstige	2	-
Merzenich			CDU	14	15	Brühl, Stadt		
Insgesamt	26	26	SPD	9	7	Insgesamt	44	48
CDU	13	17	GRÜNE	2	2	CDU	22	23
SPD	12	9	FDP	1	2	SPD	14	12
GRÜNE	1	-				GRÜNE	3	5
						FDP	2	2
						Wählergruppe 1	-	6
						Sonstige	3	-

10. Sitzverteilung in den Vertretungen der kreisangehörigen Gemeinden 1999 und 2004
(2004: vorläufiges Ergebnis)

Verwaltungsbezirk	1999	2004	Verwaltungsbezirk	1999	2004	Verwaltungsbezirk	1999	2004
Partei			Partei			Partei		
Elsdorf			Kerpen, Stadt			Blankenheim		
Insgesamt	38	36	Insgesamt	50	46	Insgesamt	32	32
CDU	18	17	CDU	25	20	CDU	21	19
SPD	16	13	SPD	18	16	SPD	5	4
GRÜNE	2	3	GRÜNE	4	5	GRÜNE	1	2
FDP	2	3	FDP	2	3	FDP	2	2
			Wählergruppe 1	-	2	Wählergruppe 1	-	5
			Sonstige	1	-	Sonstige	3	-
Erfstadt, Stadt			Pulheim, Stadt			Dahlem		
Insgesamt	44	50	Insgesamt	48	56	Insgesamt	20	20
CDU	21	20	CDU	23	22	CDU	13	14
SPD	17	20	SPD	14	16	SPD	3	3
GRÜNE	2	4	GRÜNE	3	6	GRÜNE	1	1
FDP	4	6	FDP	5	8	FDP	1	2
			Wählergruppe 1	-	4	Sonstige	2	-
			Sonstige	3	-			
Frechen, Stadt			Wesseling, Stadt			Euskirchen, Stadt		
Insgesamt	44	44	Insgesamt	38	38	Insgesamt	46	44
CDU	23	22	CDU	19	18	CDU	28	22
SPD	17	15	SPD	14	14	SPD	13	11
GRÜNE	2	3	GRÜNE	2	3	GRÜNE	2	4
FDP	2	2	FDP	3	3	FDP	3	4
Wählergruppe 1	-	2				Wählergruppe 1	-	3
Hürth, Stadt			Euskirchen, Kreis			Hellenthal		
Insgesamt	44	44	Bad Münstereifel, Stadt			Insgesamt	32	32
CDU	21	18	Insgesamt	34	38	CDU	14	16
SPD	18	19	CDU	19	17	SPD	6	7
GRÜNE	3	4	SPD	8	9	GRÜNE	2	2
FDP	2	3	GRÜNE	2	3	FDP	2	3
			FDP	3	4	Wählergruppe 1	-	4
			Wählergruppe 1	-	5	Sonstige	8	-
			Sonstige	2	-			

10. Sitzverteilung in den Vertretungen der kreisangehörigen Gemeinden 1999 und 2004
(2004: vorläufiges Ergebnis)

Verwaltungsbezirk	1999	2004	Verwaltungsbezirk	1999	2004	Verwaltungsbezirk	1999	2004
Partei			Partei			Partei		

Kall

Insgesamt	32	...
CDU	17	...
SPD	9	...
GRÜNE	1	...
FDP	4	...
Sonstige	1	...

Weilerswist

Insgesamt	32	34
CDU	18	18
SPD	10	9
GRÜNE	2	3
FDP	2	4

Geilenkirchen, Stadt

Insgesamt	38	38
CDU	24	21
SPD	9	7
GRÜNE	3	3
FDP	2	4
Wählergruppe 1	-	3

Zülpich, Stadt

Insgesamt	32	32
CDU	14	15
SPD	8	7
GRÜNE	1	2
FDP	1	2
Wählergruppe 1	-	6
Sonstige	8	-

Mechernich, Stadt

Insgesamt	34	34
CDU	17	15
SPD	11	10
GRÜNE	1	1
FDP	2	2
Wählergruppe 1	-	6
Sonstige	3	-

Heinsberg, Stadt

Insgesamt	44	44
CDU	28	30
SPD	10	7
GRÜNE	2	3
FDP	4	4

Hückelhoven, Stadt

Insgesamt	44	44
CDU	23	24
SPD	17	12
GRÜNE	1	2
FDP	1	1
Wählergruppe 1	-	5
Sonstige	2	-

Heinsberg, Kreis

Erkelenz, Stadt

Insgesamt	20	20
CDU	13	12
SPD	4	4
GRÜNE	2	-
FDP	1	1
Wählergruppe 1	-	3

Nettersheim

Insgesamt	44	50
CDU	21	22
SPD	12	10
GRÜNE	4	7
FDP	2	3
REP	1	1
Wählergruppe 1	-	7
Sonstige	4	-

Selfkant

Insgesamt	28	28
CDU	16	14
SPD	6	6
GRÜNE	1	-
FDP	3	5
Wählergruppe 1	-	3
Sonstige	2	-

Schleiden, Stadt

Insgesamt	28	28
CDU	16	12
SPD	5	5
GRÜNE	3	3
FDP	2	5
Wählergruppe 1	-	3
Sonstige	2	-

Gangelt

Insgesamt	32	32
CDU	24	21
SPD	8	7
FDP	-	4

10. Sitzverteilung in den Vertretungen der kreisangehörigen Gemeinden 1999 und 2004
(2004: vorläufiges Ergebnis)

Verwaltungsbezirk	1999	2004	Verwaltungsbezirk	1999	2004	Verwaltungsbezirk	1999	2004
Partei			Partei			Partei		
Übach-Palenberg, Stadt			Oberbergischer Kreis			Lindlar		
Insgesamt	38	32				Insgesamt	36	36
CDU	16	10	Bergneustadt, Stadt			CDU	20	19
SPD	18	14	Insgesamt	34	34	SPD	10	10
GRÜNE	1	2	CDU	18	16	GRÜNE	3	4
FDP	-	1	SPD	11	12	FDP	3	3
Wählergruppe 1	-	5	GRÜNE	2	2			
Sonstige	3	-	FDP	1	3			
			Wählergruppe 1	-	1	Marienheide		
			Sonstige	2	-	Insgesamt	30	28
Waldfeucht						CDU	14	13
Insgesamt	26	26	Engelskirchen			SPD	11	11
CDU	15	16	Insgesamt	36	32	FDP	2	2
SPD	6	4	CDU	18	12	Wählergruppe 1	-	2
GRÜNE	1	2	SPD	13	12	Sonstige	3	-
FDP	-	1	GRÜNE	3	3			
Wählergruppe 1	-	3	FDP	2	3	Morsbach		
Sonstige	4	-	Wählergruppe 1	-	2	Insgesamt	28	30
						CDU	13	14
Wassenberg, Stadt			Gummersbach, Stadt			SPD	5	6
Insgesamt	28	32	Insgesamt	44	44	GRÜNE	1	1
CDU	13	13	CDU	22	21	FDP	2	2
SPD	12	10	SPD	15	14	Wählergruppe 1	-	7
GRÜNE	1	2	GRÜNE	3	4	Sonstige	7	-
FDP	-	2	FDP	4	5			
Wählergruppe 1	-	5				Nümbrecht		
Sonstige	2	-	Hückeswagen, Stadt			Insgesamt	34	34
			Insgesamt	32	36	CDU	18	17
Wegberg, Stadt			CDU	16	16	SPD	13	11
Insgesamt	38	36	SPD	8	9	GRÜNE	2	3
CDU	22	20	GRÜNE	2	3	FDP	1	3
SPD	11	8	FDP	2	4			
GRÜNE	2	3	Wählergruppe 1	-	4			
FDP	3	5	Sonstige	4	-			

10. Sitzverteilung in den Vertretungen der kreisangehörigen Gemeinden 1999 und 2004
(2004: vorläufiges Ergebnis)

Verwaltungsbezirk	1999	2004	Verwaltungsbezirk	1999	2004	Verwaltungsbezirk	1999	2004
Partei			Partei			Partei		

Radevormwald, Stadt

Insgesamt	36	36
CDU	17	15
SPD	11	12
FDP	2	3
Wählergruppe 1	-	6
Sonstige	6	-

Wipperfürth, Stadt

Insgesamt	34	34
CDU	19	19
SPD	9	8
GRÜNE	1	2
FDP	1	1
Wählergruppe 1	-	4
Sonstige	4	-

Leichlingen (Rhld.), Stadt

Insgesamt	32	34
CDU	12	11
SPD	14	15
GRÜNE	1	2
FDP	2	2
Wählergruppe 1	-	4
Sonstige	3	-

Reichshof

Insgesamt	34	34
CDU	17	16
SPD	8	7
GRÜNE	2	2
FDP	1	2
Wählergruppe 1	-	7
Sonstige	6	-

Rheinisch-Bergischer Kreis

Bergisch Gladbach, Stadt

Insgesamt	52	52
CDU	28	19
SPD	14	14
GRÜNE	5	7
FDP	3	6
Wählergruppe 1	-	6
Sonstige	2	-

Odenthal

Insgesamt	32	36
CDU	17	17
SPD	7	7
GRÜNE	2	4
FDP	3	4
Wählergruppe 1	-	4
Sonstige	3	-

Waldbröl, Stadt

Insgesamt	34	34
CDU	19	21
SPD	13	9
GRÜNE	2	2
FDP	-	2

Burscheid, Stadt

Insgesamt	38	33
CDU	18	13
SPD	11	9
GRÜNE	2	3
FDP	4	4
Wählergruppe 1	-	4
Sonstige	3	-

Overath, Stadt

Insgesamt	38	38
CDU	22	19
SPD	8	9
GRÜNE	3	4
FDP	5	6

Wiehl, Stadt

Insgesamt	36	36
CDU	18	17
SPD	13	12
GRÜNE	2	3
FDP	3	3
Wählergruppe 1	-	1

Kürten

Insgesamt	42	34
CDU	18	13
SPD	7	5
GRÜNE	2	2
FDP	5	5
Wählergruppe 1	-	9
Sonstige	10	-

Rösrath

Insgesamt	38	38
CDU	18	15
SPD	12	11
GRÜNE	3	4
FDP	3	4
Wählergruppe 1	-	4
Sonstige	2	-

10. Sitzverteilung in den Vertretungen der kreisangehörigen Gemeinden 1999 und 2004
(2004: vorläufiges Ergebnis)

Verwaltungsbezirk	1999	2004	Verwaltungsbezirk	1999	2004	Verwaltungsbezirk	1999	2004
Partei			Partei			Partei		

Wermelskirchen, Stadt

Insgesamt	44	56
CDU	21	20
SPD	11	12
GRÜNE	2	4
FDP	2	4
Wählergruppe 1	-	16
Sonstige	8	-

Eitorf

Insgesamt	32	32
CDU	20	16
SPD	7	6
GRÜNE	1	3
FDP	1	4
Wählergruppe 1	-	3
Sonstige	3	-

Meckenheim, Stadt

Insgesamt	38	40
CDU	18	19
SPD	10	10
GRÜNE	2	3
FDP	4	3
Wählergruppe 1	-	5
Sonstige	4	-

Rhein-Sieg-Kreis

Alfter

Insgesamt	32	38
CDU	16	16
SPD	7	8
GRÜNE	3	6
FDP	2	3
Wählergruppe 1	-	5
Sonstige	4	-

Hennef (Sieg), Stadt

Insgesamt	40	44
CDU	19	21
SPD	8	8
GRÜNE	3	5
FDP	3	4
Wählergruppe 1	-	6
Sonstige	7	-

Much

Insgesamt	28	28
CDU	14	16
SPD	10	7
GRÜNE	2	3
FDP	2	2

Bad Honnef, Stadt

Insgesamt	38	44
CDU	17	15
SPD	9	10
FDP	3	4
Wählergruppe 1	-	15
Sonstige	9	-

Königswinter, Stadt

Insgesamt	40	40
CDU	22	21
SPD	11	10
GRÜNE	4	5
FDP	3	4

Neunkirchen-Seelscheid

Insgesamt	34	34
CDU	19	16
SPD	8	9
GRÜNE	3	4
FDP	4	5

Bornheim, Stadt

Insgesamt	44	44
CDU	23	20
SPD	11	12
GRÜNE	4	5
FDP	1	2
Wählergruppe 1	-	5
Sonstige	5	-

Lohmar, Stadt

Insgesamt	40	40
CDU	18	16
SPD	11	9
GRÜNE	7	10
FDP	1	2
Wählergruppe 1	-	3
Sonstige	3	-

Niederkassel, Stadt

Insgesamt	38	38
CDU	23	20
SPD	11	10
GRÜNE	2	4
FDP	2	4

10. Sitzverteilung in den Vertretungen der kreisangehörigen Gemeinden 1999 und 2004
(2004: vorläufiges Ergebnis)

Verwaltungsbezirk	1999	2004	Verwaltungsbezirk	1999	2004	Verwaltungsbezirk	1999	2004
Partei			Partei			Partei		
Rheinbach, Stadt			Swisttal			Borken, Kreis		
Insgesamt	36	36	Insgesamt	38	38	Ahaus, Stadt		
CDU	19	17	CDU	24	21	Insgesamt	42	42
SPD	8	9	SPD	9	10	CDU	25	23
GRÜNE	2	3	GRÜNE	3	4	SPD	8	7
FDP	2	2	FDP	2	3	GRÜNE	1	2
Wählergruppe 1	-	5	Troisdorf, Stadt			FDP	-	2
Sonstige	5	-	Insgesamt	50	50	Wählergruppe 1	-	8
Ruppichteroth			CDU	26	24	Sonstige	8	-
Insgesamt	30	30	SPD	19	18	Bocholt, Stadt		
CDU	17	17	GRÜNE	2	4	Insgesamt	50	44
SPD	8	7	FDP	1	2	CDU	28	22
GRÜNE	2	3	Wählergruppe 1	-	2	SPD	15	13
FDP	3	3	Sonstige	2	-	GRÜNE	3	3
Sankt Augustin, Stadt			Wachtberg			FDP	1	2
Insgesamt	50	50	Insgesamt	38	38	Wählergruppe 1	-	4
CDU	27	24	CDU	20	19	Sonstige	3	-
SPD	17	16	SPD	9	8	Borken, Stadt		
GRÜNE	3	6	GRÜNE	2	3	Insgesamt	38	38
FDP	3	4	FDP	3	4	CDU	22	20
Siegburg, Stadt			Wählergruppe 1	-	4	SPD	9	8
Insgesamt	44	44	Sonstige	4	-	GRÜNE	3	3
CDU	28	25	Windeck			FDP	1	2
SPD	10	10	Insgesamt	32	32	Wählergruppe 1	-	5
GRÜNE	3	5	CDU	15	14	Sonstige	3	-
FDP	2	3	SPD	13	12	Gescher, Stadt		
Deutschland	1	1	GRÜNE	2	2	Insgesamt	32	32
			FDP	2	3	CDU	16	13
			PDS	-	1	SPD	7	9
						GRÜNE	2	3
						FDP	3	2
						Wählergruppe 1	-	5
						Sonstige	4	-

10. Sitzverteilung in den Vertretungen der kreisangehörigen Gemeinden 1999 und 2004
(2004: vorläufiges Ergebnis)

Verwaltungsbezirk	1999	2004	Verwaltungsbezirk	1999	2004	Verwaltungsbezirk	1999	2004
Partei			Partei			Partei		

Gronau (Westf.), Stadt			Legden			Schöppingen		
Insgesamt	42	42	Insgesamt	20	20	Insgesamt	22	26
CDU	23	22	CDU	10	12	CDU	12	13
SPD	14	11	SPD	5	3	SPD	1	1
GRÜNE	1	2	Wählergruppe 1	-	5	GRÜNE	1	2
FDP	2	3	Sonstige	5	-	Wählergruppe 1	-	10
PBC	-	1				Sonstige	8	-
Wählergruppe 1	-	3						
Sonstige	2	-						
			Raesfeld			Stadtlohn, Stadt		
			Insgesamt	28	38	Insgesamt	34	34
			CDU	18	28	CDU	20	19
			SPD	3	3	SPD	6	5
			GRÜNE	2	2	GRÜNE	1	1
			Wählergruppe 1	-	5	FDP	4	5
			Sonstige	5	-	Wählergruppe 1	-	4
						Sonstige	3	-
			Reken			Südlohn		
			Insgesamt	28	28	Insgesamt	26	26
			CDU	17	17	CDU	15	16
			SPD	4	3	SPD	3	3
			GRÜNE	1	2	GRÜNE	1	1
			Wählergruppe 1	-	6	FDP	1	1
			Sonstige	6	-	Wählergruppe 1	-	5
						Sonstige	6	-
			Rhede, Stadt			Velen		
			Insgesamt	38	38	Insgesamt	26	26
			CDU	21	16	CDU	13	14
			SPD	10	9	SPD	6	4
			GRÜNE	4	8	GRÜNE	1	2
			FDP	-	2	FDP	1	1
			Wählergruppe 1	-	3	Wählergruppe 1	-	5
			Sonstige	3	-	Sonstige	5	-
			Isselburg, Stadt					
			Insgesamt	26	26			
			CDU	13	12			
			SPD	9	10			
			GRÜNE	2	3			
			FDP	1	1			
			Sonstige	1	-			

**10. Sitzverteilung in den Vertretungen der kreisangehörigen Gemeinden 1999 und 2004
(2004: vorläufiges Ergebnis)**

Verwaltungsbezirk	1999	2004	Verwaltungsbezirk	1999	2004	Verwaltungsbezirk	1999	2004
Partei			Partei			Partei		

Vreden, Stadt

Insgesamt	34	34
CDU	21	21
SPD	9	8
GRÜNE	2	2
Wählergruppe 1	-	3
Sonstige	2	-

Dülmen, Stadt

Insgesamt	44	44
CDU	25	22
SPD	12	13
GRÜNE	2	1
FDP	1	4
ödp	-	1
Wählergruppe 1	-	3
Sonstige	4	-

Nottuln

Insgesamt	36	36
CDU	18	16
SPD	8	7
GRÜNE	3	4
FDP	1	2
Wählergruppe 1	-	7
Sonstige	6	-

Coesfeld, Kreis

Ascheberg

Insgesamt	28	28
CDU	15	16
SPD	6	5
FDP	2	2
Wählergruppe 1	-	5
Sonstige	5	-

Havixbeck

Insgesamt	26	28
CDU	14	12
SPD	6	7
GRÜNE	4	6
FDP	2	3

Olfen, Stadt

Insgesamt	32	32
CDU	21	19
SPD	5	6
GRÜNE	1	-
FDP	2	3
Wählergruppe 1	-	4
Sonstige	3	-

Lüdinghausen, Stadt

Insgesamt	36	36
CDU	23	20
SPD	8	8
GRÜNE	3	5
FDP	2	3

Billerbeck, Stadt

Insgesamt	26	26
CDU	14	14
SPD	10	10
GRÜNE	1	2
FDP	1	-

Rosendahl

Insgesamt	28	26
CDU	19	14
SPD	6	4
GRÜNE	3	2
Wählergruppe 1	-	6

Nordkirchen

Insgesamt	28	28
CDU	17	14
SPD	6	6
GRÜNE	2	3
FDP	1	2
Wählergruppe 1	-	3
Sonstige	2	-

Coesfeld, Stadt

Insgesamt	44	38
CDU	27	15
SPD	12	6
GRÜNE	3	2
FDP	2	2
Wählergruppe 1	-	13

Senden

Insgesamt	34	34
CDU	20	19
SPD	8	8
GRÜNE	4	4
FDP	2	3

10. Sitzverteilung in den Vertretungen der kreisangehörigen Gemeinden 1999 und 2004
(2004: vorläufiges Ergebnis)

Verwaltungsbezirk	1999	2004	Verwaltungsbezirk	1999	2004	Verwaltungsbezirk	1999	2004
Partei			Partei			Partei		

Recklinghausen, Kreis

Castrop-Rauxel, Stadt

Insgesamt	50	46
CDU	21	16
SPD	20	20
GRÜNE	2	3
FDP	1	2
PDS	-	1
Wählergruppe 1	-	4
Sonstige	6	-

Datteln, Stadt

Insgesamt	38	38
CDU	16	13
SPD	14	17
FDP	2	2
Wählergruppe 1	-	6
Sonstige	6	-

Dorsten, Stadt

Insgesamt	50	50
CDU	27	26
SPD	18	17
GRÜNE	3	4
FDP	2	3

Gladbeck, Stadt

Insgesamt	50	...
CDU	23	...
SPD	20	...
GRÜNE	2	...
FDP	1	...
DKP	1	...
Sonstige	3	...

Haltern am See, Stadt

Insgesamt	44	48
CDU	24	22
SPD	14	11
GRÜNE	3	6
FDP	1	1
Wählergruppe 1	-	8
Sonstige	2	-

Herten, Stadt

Insgesamt	50	50
CDU	20	17
SPD	24	23
GRÜNE	2	3
FDP	1	1
PBP	-	2
Wählergruppe 1	-	4
Sonstige	3	-

Marl, Stadt

Insgesamt	50	50
CDU	22	16
SPD	19	19
GRÜNE	3	3
FDP	1	3
PDS	-	1
Wählergruppe 1	-	8
Sonstige	5	-

Oer-Erkenschwick, Stadt

Insgesamt	38	40
CDU	11	11
SPD	21	16
FDP	-	2
Wählergruppe 1	-	11
Sonstige	6	-

Recklinghausen, Stadt

Insgesamt	58	58
CDU	27	25
SPD	22	20
GRÜNE	3	5
FDP	2	2
PBP	-	1
Wählergruppe 1	-	5
Sonstige	4	-

Waltrop, Stadt

Insgesamt	40	40
CDU	18	15
SPD	14	16
FDP	2	3
Wählergruppe 1	-	6
Sonstige	6	-

Steinfurt, Kreis

Altenberge

Insgesamt	26	26
CDU	13	13
SPD	7	6
GRÜNE	2	2
Wählergruppe 1	-	5
Sonstige	4	-

10. Sitzverteilung in den Vertretungen der kreisangehörigen Gemeinden 1999 und 2004
(2004: vorläufiges Ergebnis)

Verwaltungsbezirk	1999	2004	Verwaltungsbezirk	1999	2004	Verwaltungsbezirk	1999	2004
Partei			Partei			Partei		

Emsdetten, Stadt

Insgesamt	44	...
CDU	27	...
SPD	12	...
GRÜNE	3	...
FDP	2	...

Horstmar, Stadt

Insgesamt	22	22
CDU	12	13
SPD	5	5
GRÜNE	2	2
Wählergruppe 1	-	2
Sonstige	3	-

Lengerich, Stadt

Insgesamt	32	32
CDU	16	15
SPD	13	11
GRÜNE	2	3
FDP	1	3

Greven, Stadt

Insgesamt	40	...
CDU	19	...
SPD	11	...
GRÜNE	5	...
FDP	3	...
Sonstige	2	...

Ibbenbüren, Stadt

Insgesamt	44	...
CDU	22	...
SPD	18	...
GRÜNE	2	...
FDP	2	...

Lienen

Insgesamt	28	26
CDU	12	10
SPD	10	8
FDP	3	4
Wählergruppe 1	-	4
Sonstige	3	-

Hörstel, Stadt

Insgesamt	34	34
CDU	22	22
SPD	10	9
GRÜNE	2	3

Ladbergen

Insgesamt	22	...
CDU	8	...
SPD	8	...
GRÜNE	2	...
FDP	4	...

Lotte

Insgesamt	26	...
CDU	11	...
SPD	11	...
GRÜNE	2	...
FDP	2	...

Hopsten

Insgesamt	22	22
CDU	9	10
SPD	5	6
GRÜNE	2	1
FDP	2	2
Wählergruppe 1	-	3
Sonstige	4	-

Laer

Insgesamt	20	24
CDU	10	9
SPD	4	5
GRÜNE	3	5
FDP	1	3
Wählergruppe 1	-	2
Sonstige	2	-

Metelen

Insgesamt	20	20
CDU	10	10
SPD	5	5
GRÜNE	2	2
Wählergruppe 1	-	3
Sonstige	3	-

**10. Sitzverteilung in den Vertretungen der kreisangehörigen Gemeinden 1999 und 2004
(2004: vorläufiges Ergebnis)**

Verwaltungsbezirk	1999	2004	Verwaltungsbezirk	1999	2004	Verwaltungsbezirk	1999	2004
Partei			Partei			Partei		
Mettingen			Recke			Tecklenburg, Stadt		
Insgesamt	28	28	Insgesamt	28	28	Insgesamt	30	30
CDU	13	12	CDU	19	18	CDU	13	12
SPD	12	13	SPD	6	6	SPD	11	10
FDP	1	1	GRÜNE	3	4	GRÜNE	3	3
Wählergruppe 1	-	2				FDP	3	5
Sonstige	2	-						
Neuenkirchen			Rheine, Stadt			Westerkappeln		
Insgesamt	26	26	Insgesamt	50	44	Insgesamt	28	26
CDU	16	15	CDU	28	23	CDU	9	7
SPD	6	5	SPD	18	14	SPD	12	13
GRÜNE	1	2	GRÜNE	3	4	GRÜNE	2	2
FDP	-	1	FDP	1	3	FDP	3	2
Wählergruppe 1	-	3				Wählergruppe 1	-	2
Sonstige	3	-				Sonstige	2	-
Nordwalde			Saerbeck			Wettringen		
Insgesamt	26	26	Insgesamt	20	20	Insgesamt	24	22
CDU	13	14	CDU	9	8	CDU	15	14
SPD	7	5	SPD	2	3	SPD	5	4
GRÜNE	2	2	GRÜNE	1	2	FDP	-	1
FDP	1	2	FDP	1	1	Wählergruppe 1	-	3
Wählergruppe 1	-	3	Wählergruppe 1	-	6	Sonstige	4	-
Sonstige	3	-	Sonstige	7	-			
Ochtrup, Stadt			Steinfurt, Stadt			Warendorf, Kreis		
Insgesamt	34	34	Insgesamt	44	54	Ahlen, Stadt		
CDU	18	16	CDU	21	22	Insgesamt	50	44
SPD	11	11	SPD	12	12	CDU	26	22
GRÜNE	2	2	GRÜNE	3	4	SPD	21	16
FDP	2	4	FDP	3	6	GRÜNE	2	4
ZENTRUM	1	1	Wählergruppe 1	-	10	FDP	1	2
			Sonstige	5	-			

**10. Sitzverteilung in den Vertretungen der kreisangehörigen Gemeinden 1999 und 2004
(2004: vorläufiges Ergebnis)**

Verwaltungsbezirk	1999	2004	Verwaltungsbezirk	1999	2004	Verwaltungsbezirk	1999	2004
Partei			Partei			Partei		

Beckum, Stadt

Insgesamt	42	42
CDU	19	18
SPD	13	12
GRÜNE	3	5
FDP	2	4
Wählergruppe 1	-	3
Sonstige	5	-

Everswinkel

Insgesamt	26	26
CDU	15	13
SPD	6	5
GRÜNE	2	2
FDP	3	5
Wählergruppe 1	-	1

Sendenhorst, Stadt

Insgesamt	30	30
CDU	17	16
SPD	9	9
FDP	2	3
Wählergruppe 1	-	2
Sonstige	2	-

Beelen

Insgesamt	22	22
CDU	8	7
SPD	3	3
FDP	1	1
Wählergruppe 1	-	11
Sonstige	10	-

Oelde, Stadt

Insgesamt	32	32
CDU	19	15
SPD	7	7
GRÜNE	2	3
FDP	1	3
Wählergruppe 1	-	4
Sonstige	3	-

Telgte, Stadt

Insgesamt	36	32
CDU	17	15
SPD	9	7
GRÜNE	3	5
FDP	2	3
Wählergruppe 1	-	2
Sonstige	5	-

Drensteinfurt, Stadt

Insgesamt	32	32
CDU	19	19
SPD	8	7
GRÜNE	2	4
FDP	3	2

Ostbevern

Insgesamt	28	26
CDU	19	14
SPD	5	4
GRÜNE	2	4
FDP	2	4

Wadersloh

Insgesamt	32	32
CDU	19	18
SPD	6	6
FDP	3	4
Wählergruppe 1	-	4
Sonstige	4	-

Ennigerloh, Stadt

Insgesamt	32	32
CDU	13	14
SPD	10	8
GRÜNE	1	-
FDP	1	3
Wählergruppe 1	-	7
Sonstige	7	-

Sassenberg, Stadt

Insgesamt	32	32
CDU	19	17
SPD	6	5
GRÜNE	-	2
FDP	1	-
Wählergruppe 1	-	8
Sonstige	6	-

Warendorf, Stadt

Insgesamt	44	46
CDU	24	19
SPD	10	11
GRÜNE	3	5
FDP	3	4
Wählergruppe 1	-	7
Sonstige	4	-

**10. Sitzverteilung in den Vertretungen der kreisangehörigen Gemeinden 1999 und 2004
(2004: vorläufiges Ergebnis)**

Verwaltungsbezirk	1999	2004	Verwaltungsbezirk	1999	2004	Verwaltungsbezirk	1999	2004
Partei			Partei			Partei		

Gütersloh, Kreis

Borgholzhausen, Stadt

Insgesamt	28	...
CDU	13	...
SPD	9	...
GRÜNE	2	...
FDP	1	...
Sonstige	3	...

Gütersloh, Stadt

Insgesamt	50	...
CDU	22	...
SPD	18	...
GRÜNE	3	...
FDP	2	...
Sonstige	5	...

Halle (Westf.), Stadt

Insgesamt	38	...
CDU	19	...
SPD	12	...
GRÜNE	3	...
FDP	2	...
Sonstige	2	...

Harsewinkel, Stadt

Insgesamt	32	...
CDU	15	...
SPD	7	...
GRÜNE	2	...
FDP	1	...
Sonstige	7	...

Herzebrock-Clarholz

Insgesamt	34	...
CDU	20	...
SPD	6	...
Sonstige	8	...

Langenberg

Insgesamt	26	...
CDU	15	...
SPD	5	...
GRÜNE	1	...
Sonstige	5	...

Rheda-Wiedenbrück, Stadt

Insgesamt	44	...
CDU	24	...
SPD	12	...
GRÜNE	3	...
FDP	3	...
Sonstige	2	...

Rietberg, Stadt

Insgesamt	38	...
CDU	22	...
SPD	5	...
GRÜNE	1	...
FDP	1	...
Sonstige	9	...

Schloß Holte-Stukenbrock, Stadt

Insgesamt	32	...
CDU	20	...
SPD	7	...
GRÜNE	1	...
FDP	1	...
Sonstige	3	...

Steinhagen

Insgesamt	34	...
CDU	15	...
SPD	12	...
GRÜNE	2	...
FDP	2	...
Sonstige	3	...

Verl

Insgesamt	38	...
CDU	26	...
SPD	9	...
Sonstige	3	...

Versmold, Stadt

Insgesamt	34	...
CDU	18	...
SPD	10	...
GRÜNE	2	...
FDP	1	...
Sonstige	3	...

10. Sitzverteilung in den Vertretungen der kreisangehörigen Gemeinden 1999 und 2004
(2004: vorläufiges Ergebnis)

Verwaltungsbezirk	1999	2004	Verwaltungsbezirk	1999	2004	Verwaltungsbezirk	1999	2004
Partei			Partei			Partei		

Werther (Westf.), Stadt

Insgesamt	28	...
CDU	11	...
SPD	9	...
GRÜNE	4	...
FDP	1	...
Sonstige	3	...

Hiddenhausen

Insgesamt	32	32
CDU	14	11
SPD	15	15
GRÜNE	2	3
FDP	1	2
Wählergruppe 1	-	1

Spenge, Stadt

Insgesamt	32	32
CDU	12	12
SPD	12	10
GRÜNE	1	2
FDP	1	1
Wählergruppe 1	-	7
Sonstige	6	-

Herford, Kreis

Bünde, Stadt

Insgesamt	44	...
CDU	21	...
SPD	17	...
GRÜNE	3	...
FDP	3	...

Kirchlengern

Insgesamt	34	34
CDU	13	14
SPD	15	14
FDP	-	1
Wählergruppe 1	-	5
Sonstige	6	-

Vlotho, Stadt

Insgesamt	34	34
CDU	17	13
SPD	12	12
FDP	2	4
Wählergruppe 1	-	5
Sonstige	3	-

Löhne, Stadt

Enger, Stadt

Insgesamt	34	34
CDU	16	12
SPD	14	16
GRÜNE	2	4
FDP	2	2

Insgesamt	44	44
CDU	19	17
SPD	22	19
FDP	1	2
Wählergruppe 1	-	6
Sonstige	2	-

Höxter, Kreis

Bad Driburg, Stadt

Insgesamt	32	32
CDU	19	16
SPD	7	6
GRÜNE	1	2
FDP	-	2
ödp	2	3
Wählergruppe 1	-	3
Sonstige	3	-

Herford, Stadt

Insgesamt	50	44
CDU	27	18
SPD	18	16
GRÜNE	3	4
FDP	2	3
Offensive D	-	1
Wählergruppe 1	-	2

Rödinghausen

Insgesamt	32	32
CDU	12	12
SPD	18	17
FDP	2	3

Beverungen, Stadt

Insgesamt	38	32
CDU	21	18
SPD	12	8
GRÜNE	2	3
FDP	3	3

**10. Sitzverteilung in den Vertretungen der kreisangehörigen Gemeinden 1999 und 2004
(2004: vorläufiges Ergebnis)**

Verwaltungsbezirk Partei	1999	2004	Verwaltungsbezirk Partei	1999	2004	Verwaltungsbezirk Partei	1999	2004
Borgentreich, Stadt			Nieheim, Stadt			Lippe, Kreis		
Insgesamt	32	26	Insgesamt	24	24	Augustdorf		
CDU	18	16	CDU	14	13	Insgesamt	26	26
SPD	12	8	SPD	7	7	CDU	12	14
FDP	1	1	FDP	-	1	SPD	9	7
Wählergruppe 1	-	1	Wählergruppe 1	-	3	GRÜNE	1	-
Sonstige	1	-	Sonstige	3	-	FDP	1	1
Brakel, Stadt			Steinheim, Stadt			Wählergruppe 1	-	4
Insgesamt	32	32	Insgesamt	26	26	Sonstige	3	-
CDU	18	17	CDU	15	12	Bad Salzuflen, Stadt		
SPD	7	7	SPD	7	6	Insgesamt	48	48
GRÜNE	2	2	GRÜNE	1	3	CDU	25	18
FDP	-	1	FDP	1	-	SPD	16	18
Wählergruppe 1	-	5	Wählergruppe 1	-	5	GRÜNE	2	4
Sonstige	5	-	Sonstige	2	-	FDP	3	3
Höxter, Stadt			Warburg, Stadt			PDS	-	1
Insgesamt	44	44	Insgesamt	38	38	Wählergruppe 1	-	4
CDU	24	23	CDU	23	22	Sonstige	2	-
SPD	14	12	SPD	10	8	Barntrup, Stadt		
GRÜNE	2	4	GRÜNE	2	3	Insgesamt	28	28
FDP	1	2	FDP	1	1	CDU	13	12
Wählergruppe 1	-	3	Wählergruppe 1	-	4	SPD	13	11
Sonstige	3	-	Sonstige	2	-	GRÜNE	-	2
Marienmünster, Stadt			Willebadessen, Stadt			FDP	2	3
Insgesamt	22	22	Insgesamt	26	26	Blomberg, Stadt		
CDU	12	12	CDU	16	18	Insgesamt	32	32
SPD	4	3	SPD	8	7	CDU	11	10
Wählergruppe 1	-	7	GRÜNE	1	1	SPD	15	15
Sonstige	6	-	Sonstige	1	-	GRÜNE	2	2
						FDP	2	2
						Wählergruppe 1	-	3
						Sonstige	2	-

**10. Sitzverteilung in den Vertretungen der kreisangehörigen Gemeinden 1999 und 2004
(2004: vorläufiges Ergebnis)**

Verwaltungsbezirk	1999	2004	Verwaltungsbezirk	1999	2004	Verwaltungsbezirk	1999	2004
Partei			Partei			Partei		

Detmold, Stadt

Insgesamt	50	46
CDU	21	17
SPD	20	17
GRÜNE	4	5
FDP	2	3
Wählergruppe 1	-	4
Sonstige	3	-

Kalletal

Insgesamt	32	32
CDU	14	14
SPD	14	14
GRÜNE	1	2
Wählergruppe 1	-	2
Sonstige	3	-

Lügde, Stadt

Insgesamt	26	26
CDU	11	10
SPD	8	7
GRÜNE	1	1
FDP	1	2
Wählergruppe 1	-	6
Sonstige	5	-

Lage, Stadt

Insgesamt	44	38
CDU	18	16
SPD	17	11
GRÜNE	3	3
FDP	3	2
Wählergruppe 1	-	6
Sonstige	3	-

Dörentrup

Insgesamt	28	26
CDU	12	11
SPD	11	10
GRÜNE	2	2
FDP	3	3

Oerlinghausen, Stadt

Insgesamt	32	32
CDU	13	11
SPD	12	11
GRÜNE	3	4
FDP	4	4
Wählergruppe 1	-	2

Extertal

Insgesamt	32	32
CDU	14	11
SPD	13	13
GRÜNE	2	-
Wählergruppe 1	-	8
Sonstige	3	-

Lemgo, Stadt

Insgesamt	44	40
CDU	21	18
SPD	17	15
GRÜNE	3	5
FDP	3	2

Schieder-Schwalenberg, Stadt

Insgesamt	28	32
CDU	9	9
SPD	12	12
GRÜNE	1	2
FDP	3	5
Wählergruppe 1	-	4
Sonstige	3	-

Horn-Bad Meinberg, Stadt

Insgesamt	36	...
CDU	15	...
SPD	14	...
GRÜNE	2	...
Sonstige	5	...

Leopoldshöhe

Insgesamt	34	34
CDU	16	14
SPD	15	15
GRÜNE	2	3
FDP	1	1
Wählergruppe 1	-	1

Schlangen

Insgesamt	26	26
CDU	12	13
SPD	12	10
GRÜNE	2	3

10. Sitzverteilung in den Vertretungen der kreisangehörigen Gemeinden 1999 und 2004
(2004: vorläufiges Ergebnis)

Verwaltungsbezirk Partei	1999	2004	Verwaltungsbezirk Partei	1999	2004	Verwaltungsbezirk Partei	1999	2004
-----------------------------	------	------	-----------------------------	------	------	-----------------------------	------	------

Minden-Lübbecke, Kreis

Bad Oeynhausen, Stadt

Insgesamt	44	44
CDU	22	18
SPD	16	16
GRÜNE	4	7
FDP	2	3

Lübbecke, Stadt

Insgesamt	38	38
CDU	16	13
SPD	14	14
GRÜNE	2	3
FDP	2	3
Wählergruppe 1	-	5
Sonstige	4	-

Preußisch Oldendorf, Stadt

Insgesamt	30	32
CDU	16	15
SPD	8	10
GRÜNE	2	2
Wählergruppe 1	-	5
Sonstige	4	-

Espelkamp, Stadt

Insgesamt	38	38
CDU	23	22
SPD	11	10
GRÜNE	1	2
FDP	1	2
Wählergruppe 1	-	2
Sonstige	2	-

Minden, Stadt

Insgesamt	50	50
CDU	21	16
SPD	20	21
GRÜNE	4	5
FDP	2	3
Wählergruppe 1	-	5
Sonstige	3	-

Rahden, Stadt

Insgesamt	32	32
CDU	21	19
SPD	8	8
GRÜNE	1	1
FDP	2	2
Wählergruppe 1	-	2

Hille

Insgesamt	32	32
CDU	14	15
SPD	12	11
GRÜNE	1	1
FDP	3	3
Wählergruppe 1	-	2
Sonstige	2	-

Petershagen, Stadt

Insgesamt	38	38
CDU	20	21
SPD	13	11
GRÜNE	2	3
FDP	3	3

Stemwede

Insgesamt	32	32
CDU	21	20
SPD	8	7
GRÜNE	2	2
FDP	1	3

Paderborn, Kreis

Hüllhorst

Insgesamt	32	32
CDU	16	15
SPD	14	13
GRÜNE	1	2
FDP	1	2

Porta Westfalica, Stadt

Insgesamt	44	40
CDU	18	15
SPD	19	17
GRÜNE	3	3
FDP	4	5

Altenbeken

Insgesamt	28	28
CDU	15	13
SPD	10	12
GRÜNE	2	2
FDP	-	1
Sonstige	1	-

10. Sitzverteilung in den Vertretungen der kreisangehörigen Gemeinden 1999 und 2004
(2004: vorläufiges Ergebnis)

Verwaltungsbezirk	1999	2004	Verwaltungsbezirk	1999	2004	Verwaltungsbezirk	1999	2004
Partei			Partei			Partei		

Bad Lippspringe, Stadt

Insgesamt	32	32
CDU	16	16
SPD	8	7
GRÜNE	4	4
FDP	4	5

Hövelhof

Insgesamt	34	34
CDU	25	24
SPD	7	9
GRÜNE	2	-
FDP	-	1

Bad Wünnenberg, Stadt

Insgesamt	32	32
CDU	22	22
SPD	9	8
FDP	1	2

Borchen

Insgesamt	32	28
CDU	18	16
SPD	10	8
FDP	1	-
Wählergruppe 1	-	4
Sonstige	3	-

Lichtenau, Stadt

Insgesamt	32	32
CDU	22	21
SPD	8	7
GRÜNE	2	2
FDP	-	2

Ennepe-Ruhr-Kreis

Breckerfeld, Stadt

Insgesamt	28	28
CDU	16	13
SPD	7	7
GRÜNE	2	3
FDP	-	2
Wählergruppe 1	-	3
Sonstige	3	-

Büren, Stadt

Insgesamt	38	38
CDU	25	23
SPD	12	11
FDP	1	4

Paderborn, Stadt

Insgesamt	58	58
CDU	32	30
SPD	15	13
GRÜNE	5	6
FDP	2	4
Wählergruppe 1	-	5
Sonstige	4	-

Ennepetal, Stadt

Insgesamt	44	40
CDU	18	15
SPD	15	13
GRÜNE	3	4
FDP	3	3
Wählergruppe 1	-	5
Sonstige	5	-

Delbrück, Stadt

Insgesamt	38	38
CDU	28	27
SPD	6	5
FDP	2	3
Wählergruppe 1	-	3
Sonstige	2	-

Salzkotten, Stadt

Insgesamt	38	38
CDU	25	22
SPD	9	9
GRÜNE	-	2
FDP	-	2
Wählergruppe 1	-	3
Sonstige	4	-

Gevelsberg, Stadt

Insgesamt	42	46
CDU	14	15
SPD	20	20
GRÜNE	2	3
FDP	1	2
Wählergruppe 1	-	6
Sonstige	5	-

10. Sitzverteilung in den Vertretungen der kreisangehörigen Gemeinden 1999 und 2004
(2004: vorläufiges Ergebnis)

Verwaltungsbezirk	1999	2004	Verwaltungsbezirk	1999	2004	Verwaltungsbezirk	1999	2004
Partei			Partei			Partei		

Hattingen, Stadt

Insgesamt	46	46
CDU	21	18
SPD	19	19
FDP	2	3
NPD	-	1
Wählergruppe 1	-	5
Sonstige	4	-

Wetter (Ruhr), Stadt

Insgesamt	40	46
CDU	13	13
SPD	17	19
GRÜNE	3	5
FDP	2	4
Wählergruppe 1	-	5
Sonstige	5	-

Brilon, Stadt

Insgesamt	38	38
CDU	19	17
SPD	15	16
FDP	2	2
Wählergruppe 1	-	3
Sonstige	2	-

Herdecke, Stadt

Insgesamt	38	40
CDU	16	13
SPD	17	18
GRÜNE	5	6
FDP	-	3

Witten, Stadt

Insgesamt	58	58
CDU	21	13
SPD	24	24
GRÜNE	4	7
FDP	3	4
PDS	2	1
NPD	-	2
Wählergruppe 1	-	7
Sonstige	4	-

Eslohe (Sauerland)

Insgesamt	32	32
CDU	25	22
SPD	7	6
FDP	-	4

Schwelm, Stadt

Insgesamt	40	48
CDU	17	18
SPD	11	13
GRÜNE	3	5
FDP	1	3
NPD	1	1
Wählergruppe 1	-	8
Sonstige	7	-

Hochsauerlandkreis

Arnsberg, Stadt

Insgesamt	46	46
CDU	24	25
SPD	18	15
GRÜNE	2	3
FDP	2	3

Marsberg, Stadt

Insgesamt	38	38
CDU	18	18
SPD	15	13
GRÜNE	1	2
Wählergruppe 1	-	5
Sonstige	4	-

Sprockhövel, Stadt

Insgesamt	34	32
CDU	15	11
SPD	14	12
GRÜNE	3	5
FDP	2	4

Bestwig

Insgesamt	26	26
CDU	15	16
SPD	11	10

Medebach, Stadt

Insgesamt	28	28
CDU	21	16
SPD	5	4
FDP	2	2
Wählergruppe 1	-	6

**10. Sitzverteilung in den Vertretungen der kreisangehörigen Gemeinden 1999 und 2004
(2004: vorläufiges Ergebnis)**

Verwaltungsbezirk	1999	2004	Verwaltungsbezirk	1999	2004	Verwaltungsbezirk	1999	2004
Partei			Partei			Partei		

Lüdenscheid, Stadt

Insgesamt	50	50
CDU	24	20
SPD	17	17
GRÜNE	3	4
FDP	2	3
REP	1	1
Wählergruppe 1	-	5
Sonstige	3	-

Meinerzhagen, Stadt

Insgesamt	34	34
CDU	16	14
SPD	14	13
FDP	1	3
Wählergruppe 1	-	4
Sonstige	3	-

Menden (Sauerland), Stadt

Insgesamt	50	54
CDU	30	25
SPD	13	13
GRÜNE	4	6
FDP	-	6
Wählergruppe 1	-	4
Sonstige	3	-

Nachrodt-Wiblingwerde

Insgesamt	22	24
CDU	10	10
SPD	8	8
Wählergruppe 1	-	6
Sonstige	4	-

Neuenrade, Stadt

Insgesamt	32	32
CDU	20	21
SPD	7	6
GRÜNE	2	2
FDP	3	3

Plettenberg, Stadt

Insgesamt	38	36
CDU	17	14
SPD	15	14
GRÜNE	-	1
FDP	3	3
Wählergruppe 1	-	4
Sonstige	3	-

Schalksmühle

Insgesamt	28	28
CDU	8	8
SPD	8	7
GRÜNE	1	-
FDP	-	2
Wählergruppe 1	-	11
Sonstige	11	-

Werdohl, Stadt

Insgesamt	34	34
CDU	16	16
SPD	14	14
GRÜNE	1	-
FDP	3	4

Olpe, Kreis

Attendorn, Stadt

Insgesamt	38	38
CDU	19	17
SPD	16	17
GRÜNE	1	1
FDP	-	1
Wählergruppe 1	-	2
Sonstige	2	-

Drolshagen, Stadt

Insgesamt	32	26
CDU	18	14
SPD	5	3
Wählergruppe 1	-	9
Sonstige	9	-

Finnentrop

Insgesamt	34	34
CDU	23	23
SPD	7	6
Wählergruppe 1	-	5
Sonstige	4	-

Kirchhundem

Insgesamt	26	26
CDU	16	11
SPD	7	7
GRÜNE	1	1
Wählergruppe 1	-	7
Sonstige	2	-

**10. Sitzverteilung in den Vertretungen der kreisangehörigen Gemeinden 1999 und 2004
(2004: vorläufiges Ergebnis)**

Verwaltungsbezirk	1999	2004	Verwaltungsbezirk	1999	2004	Verwaltungsbezirk	1999	2004
Partei			Partei			Partei		

Lennestadt, Stadt

Insgesamt	38	38
CDU	23	24
SPD	12	10
GRÜNE	2	3
REP	-	1
Sonstige	1	-

Burbach

Insgesamt	32	32
CDU	18	20
SPD	13	10
GRÜNE	1	2

Kreuztal, Stadt

Insgesamt	38	38
CDU	17	16
SPD	15	14
GRÜNE	2	3
FDP	2	2
Wählergruppe 1	-	3
Sonstige	2	-

Erndtebrück

Insgesamt	26	22
CDU	14	8
SPD	6	6
GRÜNE	1	1
FDP	3	4
Wählergruppe 1	-	3
Sonstige	2	-

Olpe, Stadt

Insgesamt	38	38
CDU	23	19
SPD	7	6
GRÜNE	1	2
Wählergruppe 1	-	11
Sonstige	7	-

Bad Laasphe, Stadt

Insgesamt	34	34
CDU	16	16
SPD	13	12
GRÜNE	2	2
FDP	3	4

Freudenberg, Stadt

Insgesamt	32	32
CDU	19	16
SPD	6	10
GRÜNE	2	3
Wählergruppe 1	-	3
Sonstige	5	-

Insgesamt	34	34
CDU	17	17
SPD	12	11
GRÜNE	1	2
FDP	2	2
Wählergruppe 1	-	2
Sonstige	2	-

Netphen, Stadt

Insgesamt	38	38
CDU	21	16
SPD	11	9
GRÜNE	2	3
FDP	-	3
Wählergruppe 1	-	7
Sonstige	4	-

Siegen-Wittgenstein, Kreis

Bad Berleburg, Stadt

Insgesamt	38	38
CDU	17	16
SPD	18	17
GRÜNE	1	1
FDP	-	1
Wählergruppe 1	-	3
Sonstige	2	-

Hilchenbach, Stadt

Insgesamt	38	...
CDU	10	...
SPD	13	...
GRÜNE	3	...
FDP	3	...
Sonstige	9	...

Neunkirchen

Insgesamt	28	28
CDU	8	8
SPD	10	11
GRÜNE	-	1
FDP	2	3
Wählergruppe 1	-	5
Sonstige	8	-

**10. Sitzverteilung in den Vertretungen der kreisangehörigen Gemeinden 1999 und 2004
(2004: vorläufiges Ergebnis)**

Verwaltungsbezirk Partei	1999	2004	Verwaltungsbezirk Partei	1999	2004	Verwaltungsbezirk Partei	1999	2004
Siegen, Stadt			Ense			Lippstadt, Stadt		
Insgesamt	58	62	Insgesamt	28	26	Insgesamt	50	50
CDU	29	25	CDU	13	12	CDU	25	21
SPD	17	18	SPD	8	6	SPD	17	16
GRÜNE	4	7	GRÜNE	1	1	GRÜNE	3	3
FDP	3	5	FDP	1	2	FDP	3	6
STATT Partei	1	1	Wählergruppe 1	-	5	Wählergruppe 1	-	4
Wählergruppe 1	-	6	Sonstige	5	-	Sonstige	2	-
Sonstige	4	-						
Wilnsdorf			Erwitte, Stadt			Möhnesee		
Insgesamt	38	36	Insgesamt	34	34	Insgesamt	30	30
CDU	25	22	CDU	17	14	CDU	15	14
SPD	10	8	SPD	11	10	SPD	8	6
GRÜNE	2	2	FDP	6	8	GRÜNE	2	2
FDP	1	4	Wählergruppe 1	-	2	FDP	1	2
						Wählergruppe 1	-	6
						Sonstige	4	-
Soest, Kreis			Geseke, Stadt			Rüthen, Stadt		
Anröchte			Insgesamt	38	38	Insgesamt		
Insgesamt	32	...	CDU	19	19	CDU		
CDU	18	...	SPD	11	10	SPD		
SPD	9	...	GRÜNE	2	-	Wählergruppe 1		
GRÜNE	2	...	FDP	3	5	Sonstige		
FDP	2	...	Wählergruppe 1	-	4			
Sonstige	1	...	Sonstige	3	-			
Bad Sassendorf			Lippetal			Soest, Stadt		
Insgesamt	32	32	Insgesamt	30	30	Insgesamt	48	46
CDU	16	14	CDU	19	20	CDU	22	19
SPD	12	11	SPD	7	8	SPD	15	12
FDP	1	3	Wählergruppe 1	-	2	GRÜNE	3	5
Wählergruppe 1	-	4	Sonstige	4	-	FDP	1	3
Sonstige	3	-				Wählergruppe 1	-	7
						Sonstige	7	-

**10. Sitzverteilung in den Vertretungen der kreisangehörigen Gemeinden 1999 und 2004
(2004: vorläufiges Ergebnis)**

Verwaltungsbezirk	1999	2004	Verwaltungsbezirk	1999	2004	Verwaltungsbezirk	1999	2004
Partei			Partei			Partei		

Warstein, Stadt

Insgesamt	38	38
CDU	15	17
SPD	14	12
FDP	-	1
Wählergruppe 1	-	8
Sonstige	9	-

Welper

Insgesamt	28	28
CDU	13	12
SPD	9	8
FDP	2	3
Wählergruppe 1	-	5
Sonstige	4	-

Werl, Stadt

Insgesamt	40	40
CDU	22	22
SPD	11	8
GRÜNE	2	3
FDP	1	2
Wählergruppe 1	-	5
Sonstige	4	-

Wickede (Ruhr)

Insgesamt	32	32
CDU	16	17
SPD	11	10
GRÜNE	-	2
FDP	2	3
Sonstige	3	-

Unna, Kreis

Bergkamen, Stadt

Insgesamt	44	44
CDU	17	14
SPD	21	23
FDP	2	1
Wählergruppe 1	-	6
Sonstige	4	-

Bönen

Insgesamt	38	38
CDU	12	11
SPD	19	21
GRÜNE	4	4
Wählergruppe 1	-	2
Sonstige	3	-

Fröndenberg/Ruhr, Stadt

Insgesamt	34	34
CDU	15	14
SPD	13	12
GRÜNE	2	3
FDP	2	2
Wählergruppe 1	-	3
Sonstige	2	-

Holzwickede

Insgesamt	32	38
CDU	10	9
SPD	12	16
GRÜNE	2	2
FDP	2	3
Wählergruppe 1	-	8
Sonstige	6	-

Kamen, Stadt

Insgesamt	44	44
CDU	16	13
SPD	22	22
GRÜNE	4	4
FDP	2	2
Wählergruppe 1	-	3

Lünen, Stadt

Insgesamt	50	50
CDU	23	19
SPD	22	22
GRÜNE	3	5
FDP	1	2
STATT Partei	1	2

Schwerte, Stadt

Insgesamt	44	44
CDU	22	19
SPD	14	15
GRÜNE	4	5
FDP	1	2
Wählergruppe 1	-	3
Sonstige	3	-

Selm, Stadt

Insgesamt	38	38
CDU	21	18
SPD	13	12
FDP	-	1
Wählergruppe 1	-	7
Sonstige	4	-

**10. Sitzverteilung in den Vertretungen der kreisangehörigen Gemeinden 1999 und 2004
(2004: vorläufiges Ergebnis)**

Verwaltungsbezirk Partei	1999	2004
-----------------------------	------	------

Unna, Stadt

Insgesamt	50	46
CDU	22	19
SPD	20	17
FDP	2	4
Wählergruppe 1	-	6
Sonstige	6	-

Werne, Stadt

Insgesamt	38	38
CDU	23	15
SPD	10	11
GRÜNE	2	3
FDP	-	6
Wählergruppe 1	-	3
Sonstige	3	-

(Faint, illegible table content, likely a continuation of the seat distribution data for other municipalities in the district.)

**11. Ergebnisse der Bürgermeisterwahlen 2004 (vorläufiges Ergebnis)
mit Vergleichsergebnissen früherer Wahlen**

Kleve, Kreis

1 Bedburg-Hau

2004: Als Bürgermeister/ -in gewählt:
Driessen, Peter, WGR/Einzelbw., 56,5 % der gültigen Stimmen

1999: Als Bürgermeister/ -in gewählt:
Geurts, Hans, CDU, 12.09.1999: 65,6 % der gültigen Stimmen

2 Emmerich am Rhein, Stadt

2004: Als Bürgermeister/ -in gewählt:
Diks, Johannes, CDU, 50,2 % der gültigen Stimmen

1999: Als Bürgermeister/ -in gewählt:
Boch, Horst, WGR/Einzelbw., 12.09.1999: 33,1 % der gültigen Stimmen
26.09.1999: 58,3 % der gültigen Stimmen

3 Geldern, Stadt

2004: Als Bürgermeister/ -in gewählt:
Janssen, Ulrich, CDU, 54,6 % der gültigen Stimmen

1999: Als Bürgermeister/ -in gewählt:
Heßler, Paul, CDU, 12.09.1999: 63,6 % der gültigen Stimmen

4 Goch, Stadt

2004: Bei der Bürgermeisterwahl Stichwahl erforderlich zwischen:
Otto, Karl-Heinz, CDU, 48,8 % der gültigen Stimmen
Trenckmann, Bettina, SPD, 31,5 % der gültigen Stimmen

1999: Als Bürgermeister/ -in gewählt:
Lange, Rudolf, CDU, 12.09.1999: 50,5 % der gültigen Stimmen

5 Issum

2004: Als Bürgermeister/ -in gewählt:
Kawaters, Gerhard, CDU, 61,5 % der gültigen Stimmen

1999: Als Bürgermeister/ -in gewählt:
Kawaters, Gerhard, CDU, 12.09.1999: 50,1 % der gültigen Stimmen

6 Kalkar, Stadt

2004: Als Bürgermeister/ -in gewählt:
Fonck, Gerhard, CDU, 65,1 % der gültigen Stimmen

1999: Als Bürgermeister/ -in gewählt:
Fonck, Gerhard, CDU, 12.09.1999: 58,6 % der gültigen Stimmen

7 Kerken

2004: Als Bürgermeister/ -in gewählt:
Geurtz, Willi, WGR/Einzelbw., 79,9 % der gültigen Stimmen

1999: Als Bürgermeister/ -in gewählt:
Geurtz, Willi, WGR/Einzelbw., 12.09.1999: 44,9 % der gültigen Stimmen
26.09.1999: 59,6 % der gültigen Stimmen

**Noch: 11. Ergebnisse der Bürgermeisterwahlen 2004 (vorläufiges Ergebnis)
mit Vergleichsergebnissen früherer Wahlen**

8 Kevelaer, Stadt

- 2004:** Als Bürgermeister/ -in gewählt:
Stibi, Dr. Axel, CDU, 58,0 % der gültigen Stimmen
- 1999:** Als Bürgermeister/ -in gewählt:
Paal, Heinz, CDU, 12.09.1999: 54,0 % der gültigen Stimmen

9 Kleve, Stadt

- 2004:** Bei der Bürgermeisterwahl Stichwahl erforderlich zwischen:
Brauer, Theodor, CDU, 45,7 % der gültigen Stimmen
Tekath, Petra, SPD, 22,2 % der gültigen Stimmen
- 1999:** Als Bürgermeister/ -in gewählt:
Joeken, Josef, CDU, 12.09.1999: 54,6 % der gültigen Stimmen

10 Kranenburg

- 2004:** Als Bürgermeister/ -in gewählt:
Steins, Günter, CDU, 57,4 % der gültigen Stimmen
- 1999:** Als Bürgermeister/ -in gewählt:
Meisters, Julius, CDU, 12.09.1999: 63,0 % der gültigen Stimmen

11 Rees, Stadt

- 2004:** Als Bürgermeister/ -in gewählt:
Ketteler, Dr. Bruno, CDU, 66,0 % der gültigen Stimmen
- 1999:** Als Bürgermeister/ -in gewählt:
Ketteler, Dr. Bruno, CDU, 12.09.1999: 69,1 % der gültigen Stimmen

12 Rheurdt

- 2004:** Als Bürgermeister/ -in gewählt:
Kleinenkuhnen, Klaus, CDU, 69,0 % der gültigen Stimmen
- 1999:** Als Bürgermeister/ -in gewählt:
Rickers, Karl-Heinrich, CDU, 12.09.1999: 72,0 % der gültigen Stimmen

13 Straelen, Stadt

- 2004:** Als Bürgermeister/ -in gewählt:
Giesen, Johannes, CDU, 75,9 % der gültigen Stimmen
- 1999:** Als Bürgermeister/ -in gewählt:
Giesen, Johannes, CDU, 12.09.1999: 84,2 % der gültigen Stimmen

14 Uedem

- 2004:** Als Bürgermeister/ -in gewählt:
Weber, Rainer, CDU, 58,2 % der gültigen Stimmen
- 1999:** Als Bürgermeister/ -in gewählt:
van Briel, Werner, CDU, 12.09.1999: 60,0 % der gültigen Stimmen

**Noch: 11. Ergebnisse der Bürgermeisterwahlen 2004 (vorläufiges Ergebnis)
mit Vergleichsergebnissen früherer Wahlen**

15 Wachtendonk

- 2004:** Bei der Bürgermeisterwahl Stichwahl erforderlich zwischen:
Rosenkranz, Udo, CDU, 48,4 % der gültigen Stimmen
Ebel, Hans-Joachim, SPD, 16,0 % der gültigen Stimmen
- 1999:** Als Bürgermeister/ -in gewählt:
Rosenkranz, Udo, CDU, 12.09.1999: 72,2 % der gültigen Stimmen

16 Weeze

- 2004:** Es findet keine Bürgermeisterwahl statt.
- 2001:** Als Bürgermeister/ -in gewählt:
Francken, Ulrich, CDU, 26.08.2001: 51,9 % der gültigen Stimmen
- 1999:** Als Bürgermeister/ -in gewählt:
Snelting, Johannes, CDU, 12.09.1999: 50,9 % der gültigen Stimmen

Mettmann, Kreis

17 Erkrath, Stadt

- 2004:** Bei der Bürgermeisterwahl Stichwahl erforderlich zwischen:
Werner, Arno, CDU, 48,7 % der gültigen Stimmen
van Venrooy, Edeltraut, SPD, 30,7 % der gültigen Stimmen
- 1999:** Als Bürgermeister/ -in gewählt:
Werner, Arno, CDU, 12.09.1999: 51,7 % der gültigen Stimmen

18 Haan, Stadt

- 2004:** Bei der Bürgermeisterwahl Stichwahl erforderlich zwischen:
Nocke, Matthias, CDU, 30,7 % der gültigen Stimmen
vom Bover, Knut, WGR/Einzelbw., 45,5 % der gültigen Stimmen
- 1999:** Als Bürgermeister/ -in gewählt:
Mönikes, Martin, CDU, 12.09.1999: 61,8 % der gültigen Stimmen

19 Heiligenhaus, Stadt

- 2004:** Als Bürgermeister/ -in gewählt:
Heinisch, Dr. Jan, CDU, 56,4 % der gültigen Stimmen
- 1999:** Als Bürgermeister/ -in gewählt:
Ihle, Peter, CDU, 12.09.1999: 61,7 % der gültigen Stimmen

20 Hilden, Stadt

- 2004:** Als Bürgermeister/ -in gewählt:
Scheib, Günter, SPD, 51,4 % der gültigen Stimmen
- 1999:** Als Bürgermeister/ -in gewählt:
Scheib, Günter, SPD, 12.09.1999: 43,1 % der gültigen Stimmen
26.09.1999: 58,8 % der gültigen Stimmen

**Noch: 11. Ergebnisse der Bürgermeisterwahlen 2004 (vorläufiges Ergebnis)
mit Vergleichsergebnissen früherer Wahlen**

21 Langenfeld (Rhld.), Stadt

2004: Als Bürgermeister/ -in gewählt:
Staehler, Magnus, CDU, 70,5 % der gültigen Stimmen

1999: Als Bürgermeister/ -in gewählt:
Staehler, Magnus, CDU, 12.09.1999: 57,0 % der gültigen Stimmen

22 Mettmann, Stadt

2004: Als Bürgermeister/ -in gewählt:
Nowodworski, Bodo, WGR/Einzelbw., 71,9 % der gültigen Stimmen

1999: Als Bürgermeister/ -in gewählt:
Nowodworski, Bodo, SPD, 12.09.1999: 37,8 % der gültigen Stimmen
26.09.1999: 51,8 % der gültigen Stimmen

23 Monheim am Rhein, Stadt

2004: Als Bürgermeister/ -in gewählt:
Dünchheim, Dr. Thomas, WGR/Einzelbw., 66,0 % der gültigen Stimmen

1999: Als Bürgermeister/ -in gewählt:
Dünchheim, Thomas, CDU, 12.09.1999: 55,1 % der gültigen Stimmen

24 Ratingen, Stadt

2004: Bei der Bürgermeisterwahl Stichwahl erforderlich zwischen:
Diedrich, Wolfgang, CDU, 34,0 % der gültigen Stimmen
Birkenkamp, Harald, WGR/Einzelbw., 27,1 % der gültigen Stimmen

1999: Als Bürgermeister/ -in gewählt:
Diedrich, Wolfgang, CDU, 12.09.1999: 58,2 % der gültigen Stimmen

25 Velbert, Stadt

2004: Als Bürgermeister/ -in gewählt:
Freitag, Stefan, WGR/Einzelbw., 64,4 % der gültigen Stimmen

1999: Als Bürgermeister/ -in gewählt:
Hörr, Hanns-Friedrich, CDU, 12.09.1999: 45,7 % der gültigen Stimmen
26.09.1999: 52,7 % der gültigen Stimmen

26 Wülfrath, Stadt

2004: Als Bürgermeister/ -in gewählt:
Lorenz-Allendorff, Barbara, CDU, 58,1 % der gültigen Stimmen

1999: Als Bürgermeister/ -in gewählt:
Eilebrecht, Ulrich, WGR/Einzelbw., 12.09.1999: 66,2 % der gültigen Stimmen

Rhein-Kreis Neuss

27 Dormagen, Stadt

2004: Bei der Bürgermeisterwahl Stichwahl erforderlich zwischen:
Hauschild, Reinhard, CDU, 38,1 % der gültigen Stimmen
Hilgers, Heinz, SPD, 44,6 % der gültigen Stimmen

1999: Als Bürgermeister/ -in gewählt:
Hauschild, Reinhard, CDU, 12.09.1999: 53,4 % der gültigen Stimmen

**Noch: 11. Ergebnisse der Bürgermeisterwahlen 2004 (vorläufiges Ergebnis)
mit Vergleichsergebnissen früherer Wahlen**

28 Grevenbroich, Stadt

2004: Bei der Bürgermeisterwahl Stichwahl erforderlich zwischen:
Prümm, Axel J., CDU, 45,6 % der gültigen Stimmen
Feuster, Edmund, SPD, 32,4 % der gültigen Stimmen

1999: Als Bürgermeister/ -in gewählt:
Hoer, Theodor, CDU, 12.09.1999: 48,2 % der gültigen Stimmen
26.09.1999: 53,8 % der gültigen Stimmen

29 Jüchen

2004: Als Bürgermeister/ -in gewählt:
Kranz, Margarete, CDU, 66,9 % der gültigen Stimmen

1999: Als Bürgermeister/ -in gewählt:
Schmitz, Rudolf, CDU, 12.09.1999: 59,4 % der gültigen Stimmen

30 Kaarst, Stadt

2004: Als Bürgermeister/ -in gewählt:
Moormann, Franz-Josef, CDU, 60,0 % der gültigen Stimmen

1999: Als Bürgermeister/ -in gewählt:
Moormann, Franz-Josef, CDU, 12.09.1999: 40,6 % der gültigen Stimmen
26.09.1999: 58,5 % der gültigen Stimmen

31 Korschenbroich, Stadt

2004: Bei der Bürgermeisterwahl Stichwahl erforderlich zwischen:
Dick, Heinz Josef, CDU, 46,0 % der gültigen Stimmen
Richter, Albert, SPD, 21,5 % der gültigen Stimmen

1999: Als Bürgermeister/ -in gewählt:
Dick, Heinz Josef, CDU, 12.09.1999: 54,1 % der gültigen Stimmen

32 Meerbusch, Stadt

2004: Als Bürgermeister/ -in gewählt:
Spindler, Dieter, CDU, 58,1 % der gültigen Stimmen

1999: Als Bürgermeister/ -in gewählt:
Spindler, Dieter, CDU, 12.09.1999: 49,9 % der gültigen Stimmen
26.09.1999: 56,7 % der gültigen Stimmen

33 Neuss, Stadt

2004: Als Bürgermeister/ -in gewählt:
Napp, Herbert, CDU, 66,2 % der gültigen Stimmen

1999: Als Bürgermeister/ -in gewählt:
Napp, Herbert Engelbert, CDU, 12.09.1999: 58,3 % der gültigen Stimmen

34 Rommerskirchen

2004: Als Bürgermeister/ -in gewählt:
Glöckner, Albert, SPD, 58,6 % der gültigen Stimmen

1999: Als Bürgermeister/ -in gewählt:
Glöckner, Albert, SPD, 12.09.1999: 39,6 % der gültigen Stimmen
26.09.1999: 60,8 % der gültigen Stimmen

**Noch: 11. Ergebnisse der Bürgermeisterwahlen 2004 (vorläufiges Ergebnis)
mit Vergleichsergebnissen früherer Wahlen**

Viersen, Kreis

35 Brüggen

2004: Als Bürgermeister/ -in gewählt:
Gottwald, Gerhard, CDU, 75,3 % der gültigen Stimmen

1999: Als Bürgermeister/ -in gewählt:
Gottwald, Gerhard, CDU, 12.09.1999: 75,1 % der gültigen Stimmen

36 Grefrath

2004: Als Bürgermeister/ -in gewählt:
Kättner, Herbert, CDU, 55,5 % der gültigen Stimmen

1999: Als Bürgermeister/ -in gewählt:
Kättner, Herbert, CDU, 12.09.1999: 57,6 % der gültigen Stimmen

37 Kempen, Stadt

2004: Als Bürgermeister/ -in gewählt:
Hensel, Karl, CDU, 52,8 % der gültigen Stimmen

1999: Als Bürgermeister/ -in gewählt:
Hensel, Karl, CDU, 12.09.1999: 58,9 % der gültigen Stimmen

38 Nettetal, Stadt

2004: Bei der Bürgermeisterwahl Stichwahl erforderlich zwischen:
Wagner, Christian, CDU, 47,7 % der gültigen Stimmen
Hussag, Ralf, SPD, 18,3 % der gültigen Stimmen

1999: Als Bürgermeister/ -in gewählt:
Ottmann, Peter, CDU, 12.09.1999: 65,4 % der gültigen Stimmen

39 Niederkrüchten

2004: Bei der Bürgermeisterwahl Stichwahl erforderlich zwischen:
Wahlenberg, Johannes, CDU, 35,6 % der gültigen Stimmen
Winzen, Herbert, WGR/Einzelbw., 31,7 % der gültigen Stimmen

1999: Als Bürgermeister/ -in gewählt:
Wilms, Siegfried, CDU, 12.09.1999: 54,6 % der gültigen Stimmen

40 Schwalmfal

2004: Als Bürgermeister/ -in gewählt:
Schulz, Reinhold Bruno, CDU, 66,9 % der gültigen Stimmen

1999: Als Bürgermeister/ -in gewählt:
Lohmanns, Hans-Josef, WGR/Einzelbw., 12.09.1999: 34,0 % der gültigen Stimmen
26.09.1999: 70,8 % der gültigen Stimmen

41 Tönisvorst, Stadt

2004: Als Bürgermeister/ -in gewählt:
Schwarz, Albert, CDU, 55,3 % der gültigen Stimmen

1999: Als Bürgermeister/ -in gewählt:
Schwarz, Albert, CDU, 12.09.1999: 52,3 % der gültigen Stimmen

**Noch: 11. Ergebnisse der Bürgermeisterwahlen 2004 (vorläufiges Ergebnis)
mit Vergleichsergebnissen früherer Wahlen**

42 Viersen, Stadt

- 2004:** Bei der Bürgermeisterwahl Stichwahl erforderlich zwischen:
Hammes, Marina, CDU, 46,3 % der gültigen Stimmen
Thönnessen, Günter, SPD, 28,8 % der gültigen Stimmen
- 1999:** Als Bürgermeister/ -in gewählt:
Hammes, Marina, CDU, 12.09.1999: 56,9 % der gültigen Stimmen

43 Willich, Stadt

- 2004:** Als Bürgermeister/ -in gewählt:
Heyes, Josef, CDU, 72,3 % der gültigen Stimmen
- 1999:** Als Bürgermeister/ -in gewählt:
Heyes, Josef, CDU, 12.09.1999: 52,8 % der gültigen Stimmen

Wesel, Kreis

44 Alpen

- 2004:** Als Bürgermeister/ -in gewählt:
Ahl, Thomas, CDU, 63,7 % der gültigen Stimmen
- 1999:** Als Bürgermeister/ -in gewählt:
Jansen, Wilhelm, CDU, 12.09.1999: 70,0 % der gültigen Stimmen

45 Dinslaken, Stadt

- 2004:** Als Bürgermeister/ -in gewählt:
Weiss, Sabine, CDU, 55,8 % der gültigen Stimmen
- 1999:** Als Bürgermeister/ -in gewählt:
Weiss, Sabine, CDU, 12.09.1999: 58,4 % der gültigen Stimmen

46 Hamminkeln, Stadt

- 2004:** Es findet keine Bürgermeisterwahl statt.
- 2001:** Als Bürgermeister/ -in gewählt:
Schlierf, Holger, CDU, 10.06.2001: 63,8 % der gültigen Stimmen
- 1999:** Als Bürgermeister/ -in gewählt:
Meyers, Heinrich, CDU, 12.09.1999: 58,2 % der gültigen Stimmen

47 Hünxe

- 2004:** Als Bürgermeister/ -in gewählt:
Hansen, Hermann, WGR/Einzelbw., 87,8 % der gültigen Stimmen
- 1999:** Als Bürgermeister/ -in gewählt:
Hansen, Hermann, WGR/Einzelbw., 12.09.1999: 74,4 % der gültigen Stimmen

**Noch: 11. Ergebnisse der Bürgermeisterwahlen 2004 (vorläufiges Ergebnis)
mit Vergleichsergebnissen früherer Wahlen**

48 Kamp-Lintfort, Stadt

2004: Als Bürgermeister/ -in gewählt:
Landscheidt, Dr. Christoph, SPD, 59,7 % der gültigen Stimmen

1999: Als Bürgermeister/ -in gewählt:
Landscheidt, Dr. Ch., SPD, 12.09.1999: 49,0 % der gültigen Stimmen
26.09.1999: 62,7 % der gültigen Stimmen

49 Moers, Stadt

2004: Bei der Bürgermeisterwahl Stichwahl erforderlich zwischen:
Hofmann, Rafael, CDU, 37,8 % der gültigen Stimmen
Ballhaus, Nobert, SPD, 41,6 % der gültigen Stimmen

1999: Als Bürgermeister/ -in gewählt:
Hofmann, Rafael, CDU, 12.09.1999: 43,5 % der gültigen Stimmen
26.09.1999: 54,4 % der gültigen Stimmen

50 Neukirchen-Vluyn, Stadt

2004: Als Bürgermeister/ -in gewählt:
Böing, Bernd, WGR/Einzelbw., 86,5 % der gültigen Stimmen

1999: Als Bürgermeister/ -in gewählt:
Böing, Bernd, WGR/Einzelbw., 12.09.1999: 73,9 % der gültigen Stimmen

51 Rheinberg, Stadt

2004: Als Bürgermeister/ -in gewählt:
Mennicken, Johannes-Theodor, WGR/Einzelbw., 54,7 % der gültigen Stimmen

1999: Als Bürgermeister/ -in gewählt:
Schreyer, Ute, CDU, 12.09.1999: 48,2 % der gültigen Stimmen
26.09.1999: 52,7 % der gültigen Stimmen

52 Schermbeck

2004: Als Bürgermeister/ -in gewählt:
Grüter, Ernst-Christoph, CDU, 54,5 % der gültigen Stimmen

1999: Als Bürgermeister/ -in gewählt:
Cappell, Wilhelm, SPD, 12.09.1999: 42,8 % der gültigen Stimmen
26.09.1999: 63,6 % der gültigen Stimmen

53 Sonsbeck

2004: Als Bürgermeister/ -in gewählt:
Giesbers, Leo, CDU, 79,7 % der gültigen Stimmen

1999: Als Bürgermeister/ -in gewählt:
Giesbers, Leo, CDU, 12.09.1999: 73,0 % der gültigen Stimmen

54 Voerde (Niederrhein), Stadt

2004: Es findet keine Bürgermeisterwahl statt.

2003: Als Bürgermeister/ -in gewählt:
Spitzer, Leonhard, CDU, 09.02.2003: 61,4 % der gültigen Stimmen

1999: Als Bürgermeister/ -in gewählt:
Krüger, Dr. Hans-Ulrich, SPD, 12.09.1999: 55,2 % der gültigen Stimmen

**Noch: 11. Ergebnisse der Bürgermeisterwahlen 2004 (vorläufiges Ergebnis)
mit Vergleichsergebnissen früherer Wahlen**

55 Wesel, Stadt

2004: Als Bürgermeister/ -in gewählt:
Westkamp, Ulrike, SPD, 51,4 % der gültigen Stimmen

1999: Als Bürgermeister/ -in gewählt:
Schroh, Jörn, CDU, 12.09.1999: 47,8 % der gültigen Stimmen
26.09.1999: 54,2 % der gültigen Stimmen

56 Xanten, Stadt

2004: Als Bürgermeister/ -in gewählt:
Strunk, Christian, CDU, 53,8 % der gültigen Stimmen

1999: Als Bürgermeister/ -in gewählt:
Strunk, Christian, CDU, 12.09.1999: 53,1 % der gültigen Stimmen

Aachen, Kreis

57 Alsdorf, Stadt

2004: Bei der Bürgermeisterwahl Stichwahl erforderlich zwischen:
Schongen, Beatrix, GRÜNE, 18,6 % der gültigen Stimmen
Klein, Helmut, WGR/Einzelbw., 43,1 % der gültigen Stimmen

1999: Als Bürgermeister/ -in gewählt:
Schwake, Wolfgang, CDU, 12.09.1999: 48,8 % der gültigen Stimmen
26.09.1999: 52,0 % der gültigen Stimmen

58 Baesweiler, Stadt

2004: Als Bürgermeister/ -in gewählt:
Linkens, Dr. Willi, CDU, 89,0 % der gültigen Stimmen

1999: Als Bürgermeister/ -in gewählt:
Linkens, Dr. Willi, CDU, 12.09.1999: 92,6 % der gültigen Stimmen

59 Eschweiler, Stadt

2004: Als Bürgermeister/ -in gewählt:
Bertram, Rudi, SPD, 72,5 % der gültigen Stimmen

1999: Als Bürgermeister/ -in gewählt:
Bertram, Rudi, SPD, 12.09.1999: 51,5 % der gültigen Stimmen

60 Herzogenrath, Stadt

2004: Als Bürgermeister/ -in gewählt:
Zimmermann, Gerd, CDU, 51,0 % der gültigen Stimmen

1999: Als Bürgermeister/ -in gewählt:
Zimmermann, Gerd, CDU, 12.09.1999: 50,6 % der gültigen Stimmen

61 Monschau, Stadt

2004: Als Bürgermeister/ -in gewählt:
Steinröx, Theo, CDU, 69,6 % der gültigen Stimmen

1999: Als Bürgermeister/ -in gewählt:
Steinröx, Theo, CDU, 12.09.1999: 62,1 % der gültigen Stimmen

**Noch: 11. Ergebnisse der Bürgermeisterwahlen 2004 (vorläufiges Ergebnis)
mit Vergleichsergebnissen früherer Wahlen**

62 Roetgen

2004: Als Bürgermeister/ -in gewählt:
Eis, Manfred, SPD, 55,9 % der gültigen Stimmen

1999: Als Bürgermeister/ -in gewählt:
Eis, Manfred, SPD, 12.09.1999: 51,3 % der gültigen Stimmen

63 Simmerath

2004: Als Bürgermeister/ -in gewählt:
Breuer, Hubert, CDU, 54,9 % der gültigen Stimmen

1999: Als Bürgermeister/ -in gewählt:
Breuer, Hubert, CDU, 12.09.1999: 66,7 % der gültigen Stimmen

64 Stolberg (Rhd.), Stadt

2004: Bei der Bürgermeisterwahl Stichwahl erforderlich zwischen:
Siebertz, Hans-Josef, CDU, 38,9 % der gültigen Stimmen
Gatzweiler, Ferdinand, SPD, 41,9 % der gültigen Stimmen

1999: Als Bürgermeister/ -in gewählt:
Siebertz, Johann-Josef, CDU, 12.09.1999: 50,4 % der gültigen Stimmen

65 Würselen, Stadt

2004: Bei der Bürgermeisterwahl Stichwahl erforderlich zwischen:
Breuer, Werner, CDU, 43,4 % der gültigen Stimmen
Nelles, Arno, SPD, 33,5 % der gültigen Stimmen

1999: Als Bürgermeister/ -in gewählt:
Breuer, Werner, CDU, 12.09.1999: 53,2 % der gültigen Stimmen

Düren, Kreis

66 Aldenhoven

2004: Als Bürgermeister/ -in gewählt:
Frank, Emil, WGR/Einzelbw., 63,9 % der gültigen Stimmen

1999: Als Bürgermeister/ -in gewählt:
Frank, Emil, WGR/Einzelbw., 12.09.1999: 42,2 % der gültigen Stimmen
26.09.1999: 63,3 % der gültigen Stimmen

67 Düren, Stadt

2004: Als Bürgermeister/ -in gewählt:
Larue, Paul, CDU, 60,2 % der gültigen Stimmen

1999: Als Bürgermeister/ -in gewählt:
Larue, Paul, CDU, 12.09.1999: 48,4 % der gültigen Stimmen
26.09.1999: 54,6 % der gültigen Stimmen

68 Heimbach, Stadt

2004: Als Bürgermeister/ -in gewählt:
Züll, Bert, CDU, 82,3 % der gültigen Stimmen

1999: Als Bürgermeister/ -in gewählt:
Pütz, Hans Günther, CDU, 12.09.1999: 64,2 % der gültigen Stimmen

**Noch: 11. Ergebnisse der Bürgermeisterwahlen 2004 (vorläufiges Ergebnis)
mit Vergleichsergebnissen früherer Wahlen**

69 Hürtgenwald

2004: Als Bürgermeister/ -in gewählt:
Buch, Axel, CDU, 70,9 % der gültigen Stimmen

1999: Als Bürgermeister/ -in gewählt:
Buch, Axel, CDU, 12.09.1999: 52,2 % der gültigen Stimmen

70 Inden

2004: Als Bürgermeister/ -in gewählt:
Schuster, Ulrich, WGR/Einzelbw., 77,7 % der gültigen Stimmen

1999: Als Bürgermeister/ -in gewählt:
Halfenberg, Manfred, WGR/Einzelbw., 12.09.1999: 85,2 % der gültigen Stimmen

71 Jülich, Stadt

2004: Als Bürgermeister/ -in gewählt:
Stommel, Heinrich, WGR/Einzelbw., 60,5 % der gültigen Stimmen

1999: Als Bürgermeister/ -in gewählt:
Stommel, Heinrich, WGR/Einzelbw., 12.09.1999: 41,3 % der gültigen Stimmen
26.09.1999: 73,5 % der gültigen Stimmen

72 Kreuzau

2004: Als Bürgermeister/ -in gewählt:
Ramm, Walter, CDU, 68,3 % der gültigen Stimmen

1999: Als Bürgermeister/ -in gewählt:
Ramm, Walter, CDU, 12.09.1999: 69,3 % der gültigen Stimmen

73 Langerwehe

2004: Als Bürgermeister/ -in gewählt:
Löfgen, Franz-Josef, CDU, 69,8 % der gültigen Stimmen

1999: Als Bürgermeister/ -in gewählt:
Löfgen, Franz-Josef, CDU, 12.09.1999: 50,8 % der gültigen Stimmen

74 Linnich, Stadt

2004: Als Bürgermeister/ -in gewählt:
Wilkopp, Wolfgang, CDU, 59,3 % der gültigen Stimmen

1999: Als Bürgermeister/ -in gewählt:
Wilkopp, Wolfgang, CDU, 12.09.1999: 61,8 % der gültigen Stimmen

75 Merzenich

2004: Als Bürgermeister/ -in gewählt:
Harzheim, Peter, CDU, 74,1 % der gültigen Stimmen

1999: Als Bürgermeister/ -in gewählt:
Harzheim, Peter, CDU, 12.09.1999: 54,5 % der gültigen Stimmen

**Noch: 11. Ergebnisse der Bürgermeisterwahlen 2004 (vorläufiges Ergebnis)
mit Vergleichsergebnissen früherer Wahlen**

76 Nideggen, Stadt

2004: Als Bürgermeister/ -in gewählt:
Hönscheid, Wilhelm, CDU, 53,2 % der gültigen Stimmen

1999: Als Bürgermeister/ -in gewählt:
Hönscheid, Wilhelm, CDU, 12.09.1999: 66,2 % der gültigen Stimmen

77 Niederzier

2004: Als Bürgermeister/ -in gewählt:
Nimmerrichter, Hartmut, SPD, 58,8 % der gültigen Stimmen

1999: Als Bürgermeister/ -in gewählt:
Nimmerrichter, Hartmut, SPD, 12.09.1999: 62,6 % der gültigen Stimmen

78 Nörvenich

2004: Als Bürgermeister/ -in gewählt:
Schüller, Hans Jürgen, CDU, 77,8 % der gültigen Stimmen

1999: Als Bürgermeister/ -in gewählt:
Schüller, Hans Jürgen, CDU, 12.09.1999: 59,1 % der gültigen Stimmen

79 Titz

2004: Als Bürgermeister/ -in gewählt:
Nüßer, Josef, CDU, 74,6 % der gültigen Stimmen

1999: Als Bürgermeister/ -in gewählt:
Nüßer, Josef, CDU, 12.09.1999: 50,1 % der gültigen Stimmen

80 Vettweiß

2004: Als Bürgermeister/ -in gewählt:
Kranz, Josef, WGR/Einzelbw., 87,0 % der gültigen Stimmen

1999: Als Bürgermeister/ -in gewählt:
Kranz, Josef, WGR/Einzelbw., 12.09.1999: 60,0 % der gültigen Stimmen

Rhein-Erft-Kreis

81 Bedburg, Stadt

2004: Als Bürgermeister/ -in gewählt:
Koerdt, Gunnar, CDU, 52,1 % der gültigen Stimmen

1999: Als Bürgermeister/ -in gewählt:
Harren, Wilhelm, CDU, 12.09.1999: 66,8 % der gültigen Stimmen

82 Bergheim, Stadt

2004: Als Bürgermeister/ -in gewählt:
Pfordt, Maria, CDU, 51,2 % der gültigen Stimmen

1999: Als Bürgermeister/ -in gewählt:
Peters, Jürgen, SPD, 12.09.1999: 52,1 % der gültigen Stimmen

**Noch: 11. Ergebnisse der Bürgermeisterwahlen 2004 (vorläufiges Ergebnis)
mit Vergleichsergebnissen früherer Wahlen**

83 Brühl, Stadt

2004: Als Bürgermeister/ -in gewählt:
Kreuzberg, Michael, CDU, 53,5 % der gültigen Stimmen

1999: Als Bürgermeister/ -in gewählt:
Kreuzberg, Michael, CDU, 12.09.1999: 51,5 % der gültigen Stimmen

84 Elsdorf

2004: Bei der Bürgermeisterwahl Stichwahl erforderlich zwischen:
Schiffer, Heinz-Jürgen, CDU, 41,5 % der gültigen Stimmen
Effertz, Wilfried, SPD, 41,9 % der gültigen Stimmen

1999: Als Bürgermeister/ -in gewählt:
Schröder, Harald, SPD, 12.09.1999: 48,1 % der gültigen Stimmen
26.09.1999: 52,9 % der gültigen Stimmen

85 Erftstadt, Stadt

2004: Als Bürgermeister/ -in gewählt:
Bösche, Ernst-Dieter, SPD, 60,3 % der gültigen Stimmen

1999: Als Bürgermeister/ -in gewählt:
Bösche, Ernst-Dieter, SPD, 12.09.1999: 44,6 % der gültigen Stimmen
26.09.1999: 50,1 % der gültigen Stimmen

86 Frechen, Stadt

2004: Als Bürgermeister/ -in gewählt:
Meier, Johann Wilhelm (Hans-Willi), CDU, 60,5 % der gültigen Stimmen

1999: Als Bürgermeister/ -in gewählt:
Meier, Johann Wilhelm, CDU, 12.09.1999: 57,0 % der gültigen Stimmen

87 Hürth, Stadt

2004: Als Bürgermeister/ -in gewählt:
Boecker, Walther, SPD, 59,4 % der gültigen Stimmen

1999: Als Bürgermeister/ -in gewählt:
Boccker, Walther, SPD, 12.09.1999: 49,0 % der gültigen Stimmen
26.09.1999: 50,9 % der gültigen Stimmen

88 Kerpen, Stadt

2004: Bei der Bürgermeisterwahl Stichwahl erforderlich zwischen:
Valkysers, Ralf, CDU, 39,8 % der gültigen Stimmen
Sieburg, Marlies, SPD, 42,0 % der gültigen Stimmen

1999: Als Bürgermeister/ -in gewählt:
Valkysers, Ralf, CDU, 12.09.1999: 45,0 % der gültigen Stimmen
26.09.1999: 55,6 % der gültigen Stimmen

89 Pulheim, Stadt

2004: Als Bürgermeister/ -in gewählt:
Morisse, Dr. Karl August, WGR/Einzelbw., 65,8 % der gültigen Stimmen

1999: Als Bürgermeister/ -in gewählt:
Morisse, Dr. Karl August, WGR/Einzelbw., 12.09.1999: 35,2 % der gültigen Stimmen
26.09.1999: 58,9 % der gültigen Stimmen

**Noch: 11. Ergebnisse der Bürgermeisterwahlen 2004 (vorläufiges Ergebnis)
mit Vergleichsergebnissen früherer Wahlen**

90 Wesseling, Stadt

2004: Bei der Bürgermeisterwahl Stichwahl erforderlich zwischen:

Ditgens, Günter, CDU, 50,0 % der gültigen Stimmen

Mauel, Hans, SPD, 36,4 % der gültigen Stimmen

1999: Als Bürgermeister/ -in gewählt:

Ditgens, Günter, CDU, 12.09.1999: 47,3 % der gültigen Stimmen

26.09.1999: 55,2 % der gültigen Stimmen

Euskirchen, Kreis

91 Bad Münstereifel, Stadt

2004: Als Bürgermeister/ -in gewählt:

Büttner, Alexander, CDU, 54,2 % der gültigen Stimmen

1999: Als Bürgermeister/ -in gewählt:

Bädorf, Hans-Joachim, CDU, 12.09.1999: 59,0 % der gültigen Stimmen

92 Blankenheim

2004: Als Bürgermeister/ -in gewählt:

Hartmann, Rolf, CDU, 65,9 % der gültigen Stimmen

1999: Als Bürgermeister/ -in gewählt:

Gatzen, Karl-Heinz, CDU, 12.09.1999: 66,9 % der gültigen Stimmen

93 Dahlem

2004: Als Bürgermeister/ -in gewählt:

Müller, Reinhold, CDU, 80,1 % der gültigen Stimmen

1999: Als Bürgermeister/ -in gewählt:

Müller, Reinhold, CDU, 12.09.1999: 83,6 % der gültigen Stimmen

94 Euskirchen, Stadt

2004: Als Bürgermeister/ -in gewählt:

Friedl, Dr. Uwe, CDU, 56,5 % der gültigen Stimmen

1999: Als Bürgermeister/ -in gewählt:

Friedl, Dr. Uwe, CDU, 12.09.1999: 59,3 % der gültigen Stimmen

95 Hellenthal

2004: Als Bürgermeister/ -in gewählt:

Ernst, Manfred, CDU, 88,1 % der gültigen Stimmen

1999: Als Bürgermeister/ -in gewählt:

Ernst, Manfred, CDU, 12.09.1999: 66,1 % der gültigen Stimmen

96 Kall

2004: Bei der Bürgermeisterwahl Stichwahl erforderlich zwischen:

Kaiser, Hans, CDU, 49,2 % der gültigen Stimmen

Sohn, Erhard, SPD, 26,8 % der gültigen Stimmen

1999: Als Bürgermeister/ -in gewählt:

Kaiser, Hans, CDU, 12.09.1999: 48,0 % der gültigen Stimmen

26.09.1999: 54,1 % der gültigen Stimmen

**Noch: 11. Ergebnisse der Bürgermeisterwahlen 2004 (vorläufiges Ergebnis)
mit Vergleichsergebnissen früherer Wahlen**

97 Mechernich, Stadt

2004: Als Bürgermeister/ -in gewählt:
Schick, Dr. Hans-Peter, CDU, 59,3 % der gültigen Stimmen

1999: Als Bürgermeister/ -in gewählt:
Schick, Dr. Hans-Peter, CDU, 12.09.1999: 43,4 % der gültigen Stimmen
26.09.1999: 59,5 % der gültigen Stimmen

98 Nettersheim

2004: Als Bürgermeister/ -in gewählt:
Pracht, Wilfried, CDU, 72,4 % der gültigen Stimmen

1999: Als Bürgermeister/ -in gewählt:
Mießeler, Hermann-Josef, CDU, 12.09.1999: 80,4 % der gültigen Stimmen

99 Schleiden, Stadt

2004: Bei der Bürgermeisterwahl Stichwahl erforderlich zwischen:
Lorbach, Christoph, CDU, 29,9 % der gültigen Stimmen
Hergarten, Ralf, WGR/Einzelbw., 49,0 % der gültigen Stimmen

1999: Als Bürgermeister/ -in gewählt:
Lorbach, Christoph, CDU, 12.09.1999: 52,0 % der gültigen Stimmen

100 Weilerswist

2004: Als Bürgermeister/ -in gewählt:
Fuß, Armin, CDU, 56,8 % der gültigen Stimmen

1999: Als Bürgermeister/ -in gewählt:
Fuß, Armin, CDU, 12.09.1999: 50,3 % der gültigen Stimmen

101 Zülpich, Stadt

2004: Bei der Bürgermeisterwahl Stichwahl erforderlich zwischen:
Bergmann, Albert, CDU, 45,6 % der gültigen Stimmen
Lubberich, Peter, SPD, 25,6 % der gültigen Stimmen

1999: Als Bürgermeister/ -in gewählt:
Ander, Wolfram, CDU, 12.09.1999: 59,4 % der gültigen Stimmen

Heinsberg, Kreis

102 Erkelenz, Stadt

2004: Bei der Bürgermeisterwahl Stichwahl erforderlich zwischen:
Jansen, Peter, CDU, 44,5 % der gültigen Stimmen
Kehren, Ferdinand, SPD, 25,0 % der gültigen Stimmen

1999: Als Bürgermeister/ -in gewählt:
Mathissen, Erwin, SPD, 12.09.1999: 44,0 % der gültigen Stimmen
26.09.1999: 55,5 % der gültigen Stimmen

103 Gangelt

2004: Als Bürgermeister/ -in gewählt:
Tholen, Bernhard, WGR/Einzelbw., 60,3 % der gültigen Stimmen

1999: Als Bürgermeister/ -in gewählt:
Tholen, Bernhard, CDU, 12.09.1999: 77,5 % der gültigen Stimmen

**Noch: 11. Ergebnisse der Bürgermeisterwahlen 2004 (vorläufiges Ergebnis)
mit Vergleichsergebnissen früherer Wahlen**

104 Geilenkirchen, Stadt

2004: Als Bürgermeister/ -in gewählt:
Borghorst, Andreas, CDU, 52,5 % der gültigen Stimmen

1999: Als Bürgermeister/ -in gewählt:
Beemelmans, Franz, CDU, 12.09.1999: 66,1 % der gültigen Stimmen

105 Heinsberg, Stadt

2004: Als Bürgermeister/ -in gewählt:
Offergeld, Josef, CDU, 75,7 % der gültigen Stimmen

1999: Als Bürgermeister/ -in gewählt:
Offergeld, Josef, CDU, 12.09.1999: 62,2 % der gültigen Stimmen

106 Hückelhoven, Stadt

2004: Als Bürgermeister/ -in gewählt:
Jansen, Bernd Karl Heinz, CDU, 60,4 % der gültigen Stimmen

1999: Als Bürgermeister/ -in gewählt:
Schmitz, Werner Antonius, CDU, 12.09.1999: 51,9 % der gültigen Stimmen

107 Selfkant

2004: Bei der Bürgermeisterwahl Stichwahl erforderlich zwischen:
Jans, Werner, CDU, 33,5 % der gültigen Stimmen
Corsten, Herbert, WGR/Einzelbw., 45,1 % der gültigen Stimmen

1999: Als Bürgermeister/ -in gewählt:
Otten, Willi, CDU, 12.09.1999: 56,7 % der gültigen Stimmen

108 Übach-Palenberg, Stadt

2004: Als Bürgermeister/ -in gewählt:
Schmitz-Kröll, Paul, SPD, 65,5 % der gültigen Stimmen

1999: Als Bürgermeister/ -in gewählt:
Schmitz-Kröll, Paul, SPD, 12.09.1999: 56,8 % der gültigen Stimmen

109 Waldfeucht

2004: Als Bürgermeister/ -in gewählt:
von Helden, Johannes, CDU, 57,2 % der gültigen Stimmen

1999: Als Bürgermeister/ -in gewählt:
von Helden, Johannes, WGR/Einzelbw., 12.09.1999: 30,5 % der gültigen Stimmen
26.09.1999: 71,2 % der gültigen Stimmen

110 Wassenberg, Stadt

2004: Bei der Bürgermeisterwahl Stichwahl erforderlich zwischen:
Winkens, Manfred, CDU, 43,8 % der gültigen Stimmen
Erdweg, Manfred, SPD, 42,3 % der gültigen Stimmen

1999: Als Bürgermeister/ -in gewählt:
Erdweg, Manfred, SPD, 12.09.1999: 47,8 % der gültigen Stimmen
26.09.1999: 53,3 % der gültigen Stimmen

**Noch: 11. Ergebnisse der Bürgermeisterwahlen 2004 (vorläufiges Ergebnis)
mit Vergleichsergebnissen früherer Wahlen**

111 Wegberg, Stadt

2004: Als Bürgermeister/ -in gewählt:
Klein, Hedwig, CDU, 62,6 % der gültigen Stimmen

1999: Als Bürgermeister/ -in gewählt:
Klein, Hedwig, CDU, 12.09.1999: 58,2 % der gültigen Stimmen

Oberbergischer Kreis

112 Bergneustadt, Stadt

2004: Bei der Bürgermeisterwahl Stichwahl erforderlich zwischen:
Beucher, Friedhelm Julius, SPD, 33,9 % der gültigen Stimmen
Halbe, Gerhard, WGR/Einzelbw., 30,8 % der gültigen Stimmen

1999: Als Bürgermeister/ -in gewählt:
Noss, Karl Siegfried, CDU, 12.09.1999: 57,7 % der gültigen Stimmen

113 Engelskirchen

2004: Als Bürgermeister/ -in gewählt:
Oberbüscher, Wolfgang, SPD, 60,9 % der gültigen Stimmen

1999: Als Bürgermeister/ -in gewählt:
Oberbüscher, Wolfgang, SPD, 12.09.1999: 51,3 % der gültigen Stimmen

114 Gummersbach, Stadt

2004: Bei der Bürgermeisterwahl Stichwahl erforderlich zwischen:
Helmenstein, Frank, CDU, 44,3 % der gültigen Stimmen
Thome, Peter, SPD, 35,4 % der gültigen Stimmen

1999: Als Bürgermeister/ -in gewählt:
Schmitz, Paul-Gerhard, CDU, 12.09.1999: 44,5 % der gültigen Stimmen
26.09.1999: 55,5 % der gültigen Stimmen

115 Hückeswagen, Stadt

2004: Bei der Bürgermeisterwahl Stichwahl erforderlich zwischen:
Persian, Dietmar, WGR/Einzelbw., 34,6 % der gültigen Stimmen
Ufer, Uwe, WGR/Einzelbw., 45,1 % der gültigen Stimmen

1999: Als Bürgermeister/ -in gewählt:
Jürgens, Norbert, WGR/Einzelbw., 12.09.1999: 81,6 % der gültigen Stimmen

116 Lindlar

2004: Als Bürgermeister/ -in gewählt:
Tebroke, Dr. Hermann-Josef, CDU, 60,5 % der gültigen Stimmen

1999: Als Bürgermeister/ -in gewählt:
Heimes, Konrad, CDU, 12.09.1999: 57,9 % der gültigen Stimmen

117 Marienheide

2004: Als Bürgermeister/ -in gewählt:
Töpfer, Uwe, SPD, 67,0 % der gültigen Stimmen

1999: Als Bürgermeister/ -in gewählt:
Töpfer, Uwe, SPD, 12.09.1999: 31,6 % der gültigen Stimmen
26.09.1999: 65,2 % der gültigen Stimmen

**Noch: 11. Ergebnisse der Bürgermeisterwahlen 2004 (vorläufiges Ergebnis)
mit Vergleichsergebnissen früherer Wahlen**

118 Morsbach

2004: Als Bürgermeister/ -in gewählt:
Reuber, Raimund, CDU, 54,6 % der gültigen Stimmen

1999: Als Bürgermeister/ -in gewählt:
Reuber, Raimund, CDU, 12.09.1999: 68,0 % der gültigen Stimmen

119 Nümbrecht

2004: Als Bürgermeister/ -in gewählt:
Hombach, Bernd, WGR/Einzelbw., 91,1 % der gültigen Stimmen

1999: Als Bürgermeister/ -in gewählt:
Hombach, Bernd, WGR/Einzelbw., 12.09.1999: 92,1 % der gültigen Stimmen

120 Radevormwald, Stadt

2004: Als Bürgermeister/ -in gewählt:
Korsten, Dr. Josef, SPD, 63,1 % der gültigen Stimmen

1999: Als Bürgermeister/ -in gewählt:
Korsten, Dr. Josef, SPD, 12.09.1999: 44,3 % der gültigen Stimmen
26.09.1999: 65,3 % der gültigen Stimmen

121 Reichshof

2004: Als Bürgermeister/ -in gewählt:
Rolland, Gregor, CDU, 75,5 % der gültigen Stimmen

1999: Als Bürgermeister/ -in gewählt:
Rolland, Gregor, CDU, 12.09.1999: 62,1 % der gültigen Stimmen

122 Waldbröl, Stadt

2004: Als Bürgermeister/ -in gewählt:
Waffenschmidt, Christopf-Johannes, CDU, 72,8 % der gültigen Stimmen

1999: Als Bürgermeister/ -in gewählt:
Waffenschmidt, Christoph, CDU, 12.09.1999: 58,8 % der gültigen Stimmen

123 Wiehl, Stadt

2004: Als Bürgermeister/ -in gewählt:
Becker-Blonigen, Werner, WGR/Einzelbw., 93,2 % der gültigen Stimmen

1999: Als Bürgermeister/ -in gewählt:
Becker-Blonigen, Werner, WGR/Einzelbw., 12.09.1999: 92,6 % der gültigen Stimmen

124 Wipperfürth, Stadt

2004: Als Bürgermeister/ -in gewählt:
Forsting, Guido, CDU, 55,1 % der gültigen Stimmen

1999: Als Bürgermeister/ -in gewählt:
Forsting, Guido, CDU, 12.09.1999: 45,8 % der gültigen Stimmen
26.09.1999: 62,4 % der gültigen Stimmen

**Noch: 11. Ergebnisse der Bürgermeisterwahlen 2004 (vorläufiges Ergebnis)
mit Vergleichsergebnissen früherer Wahlen**

Rheinisch-Bergischer Kreis

125 Bergisch Gladbach, Stadt

- 2004:** Bei der Bürgermeisterwahl Stichwahl erforderlich zwischen:
Opladen, Maria Theresia, CDU, 38,5 % der gültigen Stimmen
Orth, Klaus, SPD, 34,8 % der gültigen Stimmen
- 1999:** Als Bürgermeister/ -in gewählt:
Opladen, Maria Theresia, CDU, 12.09.1999: 59,4 % der gültigen Stimmen

126 Burscheid, Stadt

- 2004:** Als Bürgermeister/ -in gewählt:
Kahrl, Hans Dieter, CDU, 51,6 % der gültigen Stimmen
- 1999:** Als Bürgermeister/ -in gewählt:
Kahrl, Hans Dieter, CDU, 12.09.1999: 61,6 % der gültigen Stimmen

127 Kürten

- 2004:** Bei der Bürgermeisterwahl Stichwahl erforderlich zwischen:
Horvath, Arthur Markus, CDU, 31,5 % der gültigen Stimmen
Iwanow, Ulrich Michael, WGR/Einzelbw., 41,6 % der gültigen Stimmen
- 1999:** Als Bürgermeister/ -in gewählt:
Iwanow, Ulrich, WGR/Einzelbw., 12.09.1999: 22,7 % der gültigen Stimmen
26.09.1999: 61,3 % der gültigen Stimmen

128 Leichlingen (Rhld.), Stadt

- 2004:** Als Bürgermeister/ -in gewählt:
Müller, Ernst, SPD, 58,1 % der gültigen Stimmen
- 1999:** Als Bürgermeister/ -in gewählt:
Müller, Ernst, SPD, 12.09.1999: 50,5 % der gültigen Stimmen

129 Odenthal

- 2004:** Bei der Bürgermeisterwahl Stichwahl erforderlich zwischen:
Maubach, Johannes, CDU, 48,6 % der gültigen Stimmen
Nijkamp, Adrianus, WGR/Einzelbw., 22,4 % der gültigen Stimmen
- 1999:** Als Bürgermeister/ -in gewählt:
Maubach, Johannes, CDU, 12.09.1999: 52,9 % der gültigen Stimmen

130 Overath, Stadt

- 2004:** Als Bürgermeister/ -in gewählt:
Heider, Andreas, CDU, 51,7 % der gültigen Stimmen
- 1999:** Als Bürgermeister/ -in gewählt:
Schwamborn, Heinz-Willi, CDU, 12.09.1999: 53,9 % der gültigen Stimmen

131 Rösrath

- 2004:** Bei der Bürgermeisterwahl Stichwahl erforderlich zwischen:
Büscher, Wolfgang, CDU, 26,7 % der gültigen Stimmen
Happ, Dieter, WGR/Einzelbw., 49,2 % der gültigen Stimmen
- 1999:** Als Bürgermeister/ -in gewählt:
Happ, Dieter, SPD, 12.09.1999: 38,6 % der gültigen Stimmen
26.09.1999: 50,6 % der gültigen Stimmen

**Noch: 11. Ergebnisse der Bürgermeisterwahlen 2004 (vorläufiges Ergebnis)
mit Vergleichsergebnissen früherer Wahlen**

132 Wermelskirchen, Stadt

- 2004:** Bei der Bürgermeisterwahl Stichwahl erforderlich zwischen:
Heckmann, Michael, CDU, 32,0 % der gültigen Stimmen
Weik, Eric, WGR/Einzelbw., 44,2 % der gültigen Stimmen
- 1999:** Als Bürgermeister/ -in gewählt:
Heckmann, Michael, CDU, 12.09.1999: 47,0 % der gültigen Stimmen
26.09.1999: 66,1 % der gültigen Stimmen

Rhein-Sieg-Kreis

133 Alfter

- 2004:** Als Bürgermeister/ -in gewählt:
Steinkemper, Dr. Bärbel, CDU, 52,1 % der gültigen Stimmen
- 1999:** Als Bürgermeister/ -in gewählt:
Steinkemper, Dr. Bärbel, CDU, 12.09.1999: 54,1 % der gültigen Stimmen

134 Bad Honnef, Stadt

- 2004:** Bei der Bürgermeisterwahl Stichwahl erforderlich zwischen:
Brassel, Hans-Peter, CDU, 42,0 % der gültigen Stimmen
Feiden, Wally, SPD, 33,3 % der gültigen Stimmen
- 1999:** Als Bürgermeister/ -in gewählt:
Brassel, Peter, CDU, 12.09.1999: 50,1 % der gültigen Stimmen

135 Bornheim, Stadt

- 2004:** Bei der Bürgermeisterwahl Stichwahl erforderlich zwischen:
Schier, Manfred, CDU, 47,1 % der gültigen Stimmen
Henseler, Wolfgang, SPD, 36,7 % der gültigen Stimmen
- 1999:** Als Bürgermeister/ -in gewählt:
Henseler, Wilfried, CDU, 12.09.1999: 55,6 % der gültigen Stimmen

136 Eitorf

- 2004:** Bei der Bürgermeisterwahl Stichwahl erforderlich zwischen:
Müller, Alwin, CDU, 42,3 % der gültigen Stimmen
Storch, Dr. Rüdiger, FDP, 25,1 % der gültigen Stimmen
- 1999:** Als Bürgermeister/ -in gewählt:
Patt, Peter, CDU, 12.09.1999: 76,2 % der gültigen Stimmen

137 Hennef (Sieg), Stadt

- 2004:** Als Bürgermeister/ -in gewählt:
Pipke, Klaus, CDU, 54,1 % der gültigen Stimmen
- 1999:** Als Bürgermeister/ -in gewählt:
Kreuzberg, Karl, WGR/Einzelbw., 12.09.1999: 45,7 % der gültigen Stimmen
26.09.1999: 53,1 % der gültigen Stimmen

138 Königswinter, Stadt

- 2004:** Als Bürgermeister/ -in gewählt:
Wirtz, Peter, CDU, 71,3 % der gültigen Stimmen
- 1999:** Als Bürgermeister/ -in gewählt:
Wirtz, Peter, CDU, 12.09.1999: 59,9 % der gültigen Stimmen

**Noch: 11. Ergebnisse der Bürgermeisterwahlen 2004 (vorläufiges Ergebnis)
mit Vergleichsergebnissen früherer Wahlen**

139 Lohmar, Stadt

2004: Als Bürgermeister/ -in gewählt:
Röger, Wolfgang, CDU, 59,4 % der gültigen Stimmen

1999: Als Bürgermeister/ -in gewählt:
Schöpe, Horst, SPD, 12.09.1999: 54,0 % der gültigen Stimmen

140 Meckenheim, Stadt

2004: Als Bürgermeister/ -in gewählt:
Kempen, Dr. Yvonne, CDU, 52,8 % der gültigen Stimmen

1999: Als Bürgermeister/ -in gewählt:
Kempen, Dr. Yvonne, CDU, 12.09.1999: 54,0 % der gültigen Stimmen

141 Much

2004: Als Bürgermeister/ -in gewählt:
Haas, Alfred, CDU, 75,7 % der gültigen Stimmen

1999: Als Bürgermeister/ -in gewählt:
Haas, Alfred, CDU, 12.09.1999: 50,6 % der gültigen Stimmen

142 Neunkirchen-Seelscheid

2004: Als Bürgermeister/ -in gewählt:
Meng, Helmut, CDU, 53,9 % der gültigen Stimmen

1999: Als Bürgermeister/ -in gewählt:
Meng, Helmut, CDU, 12.09.1999: 46,4 % der gültigen Stimmen
26.09.1999: 53,1 % der gültigen Stimmen

143 Niederkassel, Stadt

2004: Als Bürgermeister/ -in gewählt:
Esser, Anton Walter, CDU, 61,4 % der gültigen Stimmen

1999: Als Bürgermeister/ -in gewählt:
Esser, Anton Walter, CDU, 12.09.1999: 61,7 % der gültigen Stimmen

144 Rheinbach, Stadt

2004: Als Bürgermeister/ -in gewählt:
Raetz, Stefan, CDU, 63,5 % der gültigen Stimmen

1999: Als Bürgermeister/ -in gewählt:
Raetz, Stefan, CDU, 12.09.1999: 40,6 % der gültigen Stimmen
26.09.1999: 55,6 % der gültigen Stimmen

145 Ruppichteroth

2004: Als Bürgermeister/ -in gewählt:
Drawz, Hartmut, CDU, 65,4 % der gültigen Stimmen

1999: Als Bürgermeister/ -in gewählt:
Drawz, Hartmut, CDU, 12.09.1999: 68,5 % der gültigen Stimmen

**Noch: 11. Ergebnisse der Bürgermeisterwahlen 2004 (vorläufiges Ergebnis)
mit Vergleichsergebnissen früherer Wahlen**

146 Sankt Augustin, Stadt

2004: Als Bürgermeister/ -in gewählt:
Schumacher, Klaus, CDU, 53,6 % der gültigen Stimmen

1999: Als Bürgermeister/ -in gewählt:
Schumacher, Klaus, CDU, 12.09.1999: 52,7 % der gültigen Stimmen

147 Siegburg, Stadt

2004: Als Bürgermeister/ -in gewählt:
Huhn, Franz, CDU, 63,5 % der gültigen Stimmen

1999: Als Bürgermeister/ -in gewählt:
Krieger, Rolf, CDU, 12.09.1999: 61,0 % der gültigen Stimmen

148 Swisttal

2004: Als Bürgermeister/ -in gewählt:
Maack, Eckhard, CDU, 58,3 % der gültigen Stimmen

1999: Als Bürgermeister/ -in gewählt:
Maack, Eckhard, CDU, 12.09.1999: 63,2 % der gültigen Stimmen

149 Troisdorf, Stadt

2004: Bei der Bürgermeisterwahl Stichwahl erforderlich zwischen:
Uedelhoven, Manfred, CDU, 49,9 % der gültigen Stimmen
Kreppel, Dr. Peter, SPD, 37,8 % der gültigen Stimmen

1999: Als Bürgermeister/ -in gewählt:
Uedelhoven, Manfred, CDU, 12.09.1999: 53,9 % der gültigen Stimmen

150 Wachtberg

2004: Als Bürgermeister/ -in gewählt:
Hüffel, Theo, CDU, 55,4 % der gültigen Stimmen

1999: Als Bürgermeister/ -in gewählt:
Döring, Hans Jürgen, CDU, 12.09.1999: 60,9 % der gültigen Stimmen

151 Windeck

2004: Als Bürgermeister/ -in gewählt:
Funke, Jürgen, SPD, 51,0 % der gültigen Stimmen

1999: Als Bürgermeister/ -in gewählt:
Klumpp, Jürgen, CDU, 12.09.1999: 50,6 % der gültigen Stimmen

Borken, Kreis

152 Ahaus, Stadt

2004: Als Bürgermeister/ -in gewählt:
Büter, Felix, CDU, 62,6 % der gültigen Stimmen

1999: Als Bürgermeister/ -in gewählt:
Korte, Dr. Dirk, CDU, 12.09.1999: 67,5 % der gültigen Stimmen

**Noch: 11. Ergebnisse der Bürgermeisterwahlen 2004 (vorläufiges Ergebnis)
mit Vergleichsergebnissen früherer Wahlen**

153 Bocholt, Stadt

- 2004:** Bei der Bürgermeisterwahl Stichwahl erforderlich zwischen:
Ehling, Klaus, CDU, 49,6 % der gültigen Stimmen
Nebelo, Peter, SPD, 37,2 % der gültigen Stimmen
- 1999:** Als Bürgermeister/ -in gewählt:
Ehling, Klaus, CDU, 12.09.1999: 55,6 % der gültigen Stimmen

154 Borken, Stadt

- 2004:** Als Bürgermeister/ -in gewählt:
Lührmann, Rolf, CDU, 52,0 % der gültigen Stimmen
- 1999:** Als Bürgermeister/ -in gewählt:
Lührmann, Rolf, CDU, 12.09.1999: 52,5 % der gültigen Stimmen

155 Gescher, Stadt

- 2004:** Als Bürgermeister/ -in gewählt:
Theßeling, Heinrich, SPD, 50,9 % der gültigen Stimmen
- 1999:** Als Bürgermeister/ -in gewählt:
Theßeling, Heinrich, SPD, 12.09.1999: 29,5 % der gültigen Stimmen
26.09.1999: 52,0 % der gültigen Stimmen

156 Gronau (Westf.), Stadt

- 2004:** Als Bürgermeister/ -in gewählt:
Holtwisch, Karl-Heinz, CDU, 72,3 % der gültigen Stimmen
- 1999:** Als Bürgermeister/ -in gewählt:
Holtwisch, Karl-Heinz, CDU, 12.09.1999: 56,9 % der gültigen Stimmen

157 Heek

- 2004:** Als Bürgermeister/ -in gewählt:
Zwicker, Dr. Kai, CDU, 81,1 % der gültigen Stimmen
- 1999:** Als Bürgermeister/ -in gewählt:
Zwicker, Kai, CDU, 12.09.1999: 59,3 % der gültigen Stimmen

158 Heiden

- 2004:** Als Bürgermeister/ -in gewählt:
Buß, Heiner, WGR/Einzelbw., 86,0 % der gültigen Stimmen
- 1999:** Als Bürgermeister/ -in gewählt:
Buß, Heiner, WGR/Einzelbw., 12.09.1999: 48,8 % der gültigen Stimmen
26.09.1999: 75,9 % der gültigen Stimmen

159 Isselburg, Stadt

- 2004:** Als Bürgermeister/ -in gewählt:
Radstaak, Adolf, SPD, 52,8 % der gültigen Stimmen
- 1999:** Als Bürgermeister/ -in gewählt:
Koch, Margret, SPD, 12.09.1999: 47,0 % der gültigen Stimmen
26.09.1999: 53,4 % der gültigen Stimmen

**Noch: 11. Ergebnisse der Bürgermeisterwahlen 2004 (vorläufiges Ergebnis)
mit Vergleichsergebnissen früherer Wahlen**

160 Legden

2004: Als Bürgermeister/ -in gewählt:
Kleweken, Friedhelm, CDU, 86,9 % der gültigen Stimmen

1999: Als Bürgermeister/ -in gewählt:
Kleweken, Friedhelm, CDU, 12.09.1999: 58,4 % der gültigen Stimmen

161 Raesfeld

2004: Als Bürgermeister/ -in gewählt:
Rößing, Udo, CDU, 87,4 % der gültigen Stimmen

1999: Als Bürgermeister/ -in gewählt:
Rößing, Udo, CDU, 12.09.1999: 76,3 % der gültigen Stimmen

162 Reken

2004: Als Bürgermeister/ -in gewählt:
Seier, Heiner, CDU, 77,4 % der gültigen Stimmen

1999: Als Bürgermeister/ -in gewählt:
Seier, Heiner, CDU, 12.09.1999: 79,0 % der gültigen Stimmen

163 Rhede, Stadt

2004: Als Bürgermeister/ -in gewählt:
Mittag, Lothar, GRÜNE, 73,2 % der gültigen Stimmen

1999: Als Bürgermeister/ -in gewählt:
Mittag, Lothar, GRÜNE, 12.09.1999: 24,7 % der gültigen Stimmen
26.09.1999: 53,3 % der gültigen Stimmen

164 Schöppingen

2004: Als Bürgermeister/ -in gewählt:
Niehoff, Josef, WGR/Einzelbw., 88,2 % der gültigen Stimmen

1999: Als Bürgermeister/ -in gewählt:
Niehoff, Josef, WGR/Einzelbw., 12.09.1999: 87,7 % der gültigen Stimmen

165 Stadthohn, Stadt

2004: Es findet keine Bürgermeisterwahl statt.

2003: Als Bürgermeister/ -in gewählt:
Könning, Helmut, CDU, 12.10.2003: 55,2 % der gültigen Stimmen

1999: Als Bürgermeister/ -in gewählt:
Sundermann, Engelbert, CDU, 12.09.1999: 59,2 % der gültigen Stimmen

**Noch: 11. Ergebnisse der Bürgermeisterwahlen 2004 (vorläufiges Ergebnis)
mit Vergleichsergebnissen früherer Wahlen**

166 Südlohn

2004: Als Bürgermeister/ -in gewählt:
Beckmann, Georg, CDU, 89,3 % der gültigen Stimmen

1999: Als Bürgermeister/ -in gewählt:
Beckmann, Georg, CDU, 12.09.1999: 62,7 % der gültigen Stimmen

167 Velen

2004: Als Bürgermeister/ -in gewählt:
Groß-Holtick, Ralf, WGR/Einzelbw., 84,0 % der gültigen Stimmen

1999: Als Bürgermeister/ -in gewählt:
Groß-Holtick, Ralf, WGR/Einzelbw., 12.09.1999: 73,1 % der gültigen Stimmen

168 Vreden, Stadt

2004: Als Bürgermeister/ -in gewählt:
Pennekamp, Hermann, CDU, 59,9 % der gültigen Stimmen

1999: Als Bürgermeister/ -in gewählt:
Pennekamp, Hermann, CDU, 12.09.1999: 52,0 % der gültigen Stimmen

Coesfeld, Kreis

169 Ascheberg

2004: Als Bürgermeister/ -in gewählt:
Emthaus, Dieter, WGR/Einzelbw., 82,9 % der gültigen Stimmen

1999: Als Bürgermeister/ -in gewählt:
Emthaus, Dieter, WGR/Einzelbw., 12.09.1999: 71,5 % der gültigen Stimmen

170 Billerbeck, Stadt

2004: Bei der Bürgermeisterwahl Stichwahl erforderlich zwischen:
Messing, Hubertus, CDU, 31,6 % der gültigen Stimmen
Dirks, Marion, WGR/Einzelbw., 39,5 % der gültigen Stimmen

1999: Als Bürgermeister/ -in gewählt:
Koch, Harald, CDU, 12.09.1999: 50,8 % der gültigen Stimmen

171 Coesfeld, Stadt

2004: Es findet keine Bürgermeisterwahl statt.

2003: Als Bürgermeister/ -in gewählt:
Öhmann, Heinz, CDU, 09.03.2003: 62,8 % der gültigen Stimmen

1999: Als Bürgermeister/ -in gewählt:
Beutel, Rainer Christian, CDU, 12.09.1999: 68,4 % der gültigen Stimmen

**Noch: 11. Ergebnisse der Bürgermeisterwahlen 2004 (vorläufiges Ergebnis)
mit Vergleichsergebnissen früherer Wahlen**

172 Dülmen, Stadt

2004: Als Bürgermeister/ -in gewählt:
Püttmann, Jan Dirk, CDU, 50,9 % der gültigen Stimmen

1999: Als Bürgermeister/ -in gewählt:
Püttmann, Jan-Dirk, CDU, 12.09.1999: 63,9 % der gültigen Stimmen

173 Havixbeck

2004: Als Bürgermeister/ -in gewählt:
Gottschling, Nikolaus, CDU, 50,4 % der gültigen Stimmen

1999: Als Bürgermeister/ -in gewählt:
Gottschling, Nikolaus, CDU, 12.09.1999: 57,9 % der gültigen Stimmen

174 Lüdinghausen, Stadt

2004: Als Bürgermeister/ -in gewählt:
Borgmann, Richard, CDU, 70,2 % der gültigen Stimmen

1999: Als Bürgermeister/ -in gewählt:
Borgmann, Richard, CDU, 12.09.1999: 66,2 % der gültigen Stimmen

175 Nordkirchen

2004: Als Bürgermeister/ -in gewählt:
Drebing, Friedhard, CDU, 58,9 % der gültigen Stimmen

1999: Als Bürgermeister/ -in gewählt:
Drebing, Friedhard, CDU, 12.09.1999: 68,3 % der gültigen Stimmen

176 Nottuln

2004: Bei der Bürgermeisterwahl Stichwahl erforderlich zwischen:
Küper, Harald, CDU, 47,4 % der gültigen Stimmen
Schneider, Peter A., WGR/Einzelbw., 41,0 % der gültigen Stimmen

1999: Als Bürgermeister/ -in gewählt:
Fliß, Heinrich, CDU, 12.09.1999: 46,0 % der gültigen Stimmen
26.09.1999: 58,3 % der gültigen Stimmen

177 Olfen, Stadt

2004: Als Bürgermeister/ -in gewählt:
Himmelmann, Josef, CDU, 73,6 % der gültigen Stimmen

1999: Als Bürgermeister/ -in gewählt:
Himmelmann, Josef, CDU, 12.09.1999: 73,2 % der gültigen Stimmen

178 Rosendahl

2004: Als Bürgermeister/ -in gewählt:
Niehues, Franz-Josef, WGR/Einzelbw., 50,1 % der gültigen Stimmen

1999: Als Bürgermeister/ -in gewählt:
Meyering, Georg, CDU, 12.09.1999: 64,6 % der gültigen Stimmen

**Noch: 11. Ergebnisse der Bürgermeisterwahlen 2004 (vorläufiges Ergebnis)
mit Vergleichsergebnissen früherer Wahlen**

179 Senden

2004: Als Bürgermeister/ -in gewählt:
Holz, Alfred, CDU, 91,3 % der gültigen Stimmen

1999: Als Bürgermeister/ -in gewählt:
Holz, Alfred, CDU, 12.09.1999: 78,1 % der gültigen Stimmen

Recklinghausen, Kreis

180 Castrop-Rauxel, Stadt

2004: Bei der Bürgermeisterwahl Stichwahl erforderlich zwischen:
Kruse, Nils, CDU, 43,1 % der gültigen Stimmen
Beisenherz, Hans Felix, SPD, 44,2 % der gültigen Stimmen

1999: Als Bürgermeister/ -in gewählt:
Kruse, Nils, CDU, 12.09.1999: 48,0 % der gültigen Stimmen
26.09.1999: 60,7 % der gültigen Stimmen

181 Dattein, Stadt

2004: Als Bürgermeister/ -in gewählt:
Werner, Wolfgang, WGR/Einzelbw., 79,2 % der gültigen Stimmen

1999: Als Bürgermeister/ -in gewählt:
Werner, Wolfgang, WGR/Einzelbw., 12.09.1999: 59,2 % der gültigen Stimmen

182 Dorsten, Stadt

2004: Als Bürgermeister/ -in gewählt:
Lütkenhorst, Lambert, CDU, 64,3 % der gültigen Stimmen

1999: Als Bürgermeister/ -in gewählt:
Lütkenhorst, Lambert, CDU, 12.09.1999: 49,1 % der gültigen Stimmen
26.09.1999: 61,3 % der gültigen Stimmen

183 Gladbeck, Stadt

2004: Bei der Bürgermeisterwahl Stichwahl erforderlich zwischen:
Scholten, Dr. Hans-Joseph, CDU, 40,7 % der gültigen Stimmen
Roland, Ulrich, SPD, 42,5 % der gültigen Stimmen

1999: Als Bürgermeister/ -in gewählt:
Schwerhoff, Eckhard, CDU, 12.09.1999: 60,8 % der gültigen Stimmen

184 Haltern am See, Stadt

2004: Als Bürgermeister/ -in gewählt:
Klimpel, Bodo, CDU, 50,7 % der gültigen Stimmen

1999: Als Bürgermeister/ -in gewählt:
Schmergal, Josef, CDU, 12.09.1999: 55,5 % der gültigen Stimmen

185 Herten, Stadt

2004: Als Bürgermeister/ -in gewählt:
Paetzel, Dr. Uli, SPD, 51,7 % der gültigen Stimmen

1999: Als Bürgermeister/ -in gewählt:
Bechtel, Klaus, SPD, 12.09.1999: 52,0 % der gültigen Stimmen

**Noch: 11. Ergebnisse der Bürgermeisterwahlen 2004 (vorläufiges Ergebnis)
mit Vergleichsergebnissen früherer Wahlen**

186 Marl, Stadt

2004: Bei der Bürgermeisterwahl Stichwahl erforderlich zwischen:
Vogel, Jens, SPD, 25,5 % der gültigen Stimmen
Heinrich, Uta, WGR/Einzelbw., 35,2 % der gültigen Stimmen

1999: Als Bürgermeister/ -in gewählt:
Heinrich, Uta, CDU, 12.09.1999: 49,7 % der gültigen Stimmen
26.09.1999: 57,6 % der gültigen Stimmen

187 Oer-Erkenschwick, Stadt

2004: Bei der Bürgermeisterwahl Stichwahl erforderlich zwischen:
Menge, Johannes-Joachim, CDU, 28,7 % der gültigen Stimmen
Schlechter, Alfred, SPD, 35,8 % der gültigen Stimmen

1999: Als Bürgermeister/ -in gewählt:
Peick, Clemens, SPD, 12.09.1999: 65,1 % der gültigen Stimmen

188 Recklinghausen, Stadt

2004: Als Bürgermeister/ -in gewählt:
Pantförder, Wolfgang, CDU, 55,9 % der gültigen Stimmen

1999: Als Bürgermeister/ -in gewählt:
Pantförder, Wolfgang, CDU, 12.09.1999: 50,5 % der gültigen Stimmen

189 Waltrop, Stadt

2004: Bei der Bürgermeisterwahl Stichwahl erforderlich zwischen:
Scheffers, Wilhelm, CDU, 38,1 % der gültigen Stimmen
Heck-Guthe, Anne, SPD, 42,4 % der gültigen Stimmen

1999: Als Bürgermeister/ -in gewählt:
Scheffers, Wilhelm, CDU, 12.09.1999: 42,4 % der gültigen Stimmen
26.09.1999: 61,1 % der gültigen Stimmen

Steinfurt, Kreis

190 Altenberge

2004: Als Bürgermeister/ -in gewählt:
Paus, Jochen, CDU, 53,2 % der gültigen Stimmen

1999: Als Bürgermeister/ -in gewählt:
Schipper, Hermann, CDU, 12.09.1999: 51,0 % der gültigen Stimmen

191 Emsdetten, Stadt

2004: Als Bürgermeister/ -in gewählt:
Moenikes, Georg, CDU, 61,3 % der gültigen Stimmen

1999: Als Bürgermeister/ -in gewählt:
Moenikes, Georg, CDU, 12.09.1999: 69,5 % der gültigen Stimmen

192 Greven, Stadt

2004: Es findet keine Bürgermeisterwahl statt.

2003: Als Bürgermeister/ -in gewählt:
Dr. Gericke, Olaf, CDU, 11.05.2003: 50,3 % der gültigen Stimmen

1999: Als Bürgermeister/ -in gewählt:
Koling, Egon, CDU, 12.09.1999: 43,0 % der gültigen Stimmen
26.09.1999: 52,8 % der gültigen Stimmen

**Noch: 11. Ergebnisse der Bürgermeisterwahlen 2004 (vorläufiges Ergebnis)
mit Vergleichsergebnissen früherer Wahlen**

193 Hörstel, Stadt

2004: Es findet keine Bürgermeisterwahl statt.

2000: Als Bürgermeister/ -in gewählt:
Hüppe, Heinrich, CDU, 03.09.2000: 75,5 % der gültigen Stimmen

1999: Als Bürgermeister/ -in gewählt:
Lahme, Bernhard, CDU, 12.09.1999: 71,5 % der gültigen Stimmen

194 Hopsten

2004: Als Bürgermeister/ -in gewählt:
Pohlmann, Winfried, SPD, 60,1 % der gültigen Stimmen

1999: Als Bürgermeister/ -in gewählt:
Pohlmann, Winfried, SPD, 12.09.1999: 53,0 % der gültigen Stimmen

195 Horstmar, Stadt

2004: Als Bürgermeister/ -in gewählt:
Wenking, Robert, CDU, 88,4 % der gültigen Stimmen

1999: Als Bürgermeister/ -in gewählt:
Wenking, Robert, CDU, 12.09.1999: 45,5 % der gültigen Stimmen
26.09.1999: 62,0 % der gültigen Stimmen

196 Ibbenbüren, Stadt

2004: Bei der Bürgermeisterwahl Stichwahl erforderlich zwischen:
Lohmann, Otto, CDU, 45,2 % der gültigen Stimmen
Steingröver, Heinrich, SPD, 45,1 % der gültigen Stimmen

1999: Als Bürgermeister/ -in gewählt:
Lohmann, Otto, CDU, 12.09.1999: 50,3 % der gültigen Stimmen

197 Ladbergen

2004: Als Bürgermeister/ -in gewählt:
Menebröcker, Wolfgang, WGR/Einzelbw., 78,0 % der gültigen Stimmen

1999: Als Bürgermeister/ -in gewählt:
Menebröcker, Wolfgang, WGR/Einzelbw., 12.09.1999: 49,9 % der gültigen Stimmen
26.09.1999: 60,4 % der gültigen Stimmen

198 Laer

2004: Als Bürgermeister/ -in gewählt:
Schimke, Dr. Hans-Jürgen, WGR/Einzelbw., 78,7 % der gültigen Stimmen

1999: Als Bürgermeister/ -in gewählt:
Schimke, Prof. Dr. H.-J., GRÜNE, 12.09.1999: 28,6 % der gültigen Stimmen
26.09.1999: 52,2 % der gültigen Stimmen

**Noch: 11. Ergebnisse der Bürgermeisterwahlen 2004 (vorläufiges Ergebnis)
mit Vergleichsergebnissen früherer Wahlen**

199 Lengerich, Stadt

2004: Als Bürgermeister/ -in gewählt:
Prigge, Friedrich, CDU, 59,9 % der gültigen Stimmen

1999: Als Bürgermeister/ -in gewählt:
Prigge, Friedrich, CDU, 12.09.1999: 50,3 % der gültigen Stimmen

200 Lienen

2004: Bei der Bürgermeisterwahl Stichwahl erforderlich zwischen:
Murken, Horst, WGR/Einzelbw., 48,2 % der gültigen Stimmen
Königkrämer, Gerhard, WGR/Einzelbw., 40,2 % der gültigen Stimmen

1999: Als Bürgermeister/ -in gewählt:
Murken, Horst, WGR/Einzelbw., 12.09.1999: 60,9 % der gültigen Stimmen

201 Lotte

2004: Bei der Bürgermeisterwahl Stichwahl erforderlich zwischen:
Beiderwellen, Werner, CDU, 36,8 % der gültigen Stimmen
Lammers, Rainer, SPD, 34,0 % der gültigen Stimmen

1999: Als Bürgermeister/ -in gewählt:
Srock, Dieter-Joachim, SPD, 12.09.1999: 45,0 % der gültigen Stimmen
26.09.1999: 62,1 % der gültigen Stimmen

202 Metelen

2004: Als Bürgermeister/ -in gewählt:
Brüning, Helmut, SPD, 53,4 % der gültigen Stimmen

1999: Als Bürgermeister/ -in gewählt:
Brenner, Karl-Heinz, CDU, 12.09.1999: 51,2 % der gültigen Stimmen

203 Mettingen

2004: Als Bürgermeister/ -in gewählt:
Kellinghaus, Helmut, SPD, 77,1 % der gültigen Stimmen

1999: Als Bürgermeister/ -in gewählt:
Kellinghaus, Helmut, SPD, 12.09.1999: 59,7 % der gültigen Stimmen

204 Neuenkirchen

2004: Als Bürgermeister/ -in gewählt:
Hüppe, Wolfgang, CDU, 86,9 % der gültigen Stimmen

1999: Als Bürgermeister/ -in gewählt:
Hüppe, Wolfgang, CDU, 12.09.1999: 49,3 % der gültigen Stimmen
26.09.1999: 53,4 % der gültigen Stimmen

205 Nordwalde

2004: Als Bürgermeister/ -in gewählt:
Brockmeyer, Dietmar, WGR/Einzelbw., 82,1 % der gültigen Stimmen

1999: Als Bürgermeister/ -in gewählt:
Brockmeyer, Dietmar, SPD, 12.09.1999: 36,4 % der gültigen Stimmen
26.09.1999: 51,6 % der gültigen Stimmen

**Noch: 11. Ergebnisse der Bürgermeisterwahlen 2004 (vorläufiges Ergebnis)
mit Vergleichsergebnissen früherer Wahlen**

206 Ochtrup, Stadt

2004: Als Bürgermeister/ -in gewählt:
Melis, Franz-Josef, CDU, 51,7 % der gültigen Stimmen

1999: Als Bürgermeister/ -in gewählt:
Melis, Franz-Josef, CDU, 12.09.1999: 63,5 % der gültigen Stimmen

207 Recke

2004: Als Bürgermeister/ -in gewählt:
Plumpe, Josef, CDU, 73,3 % der gültigen Stimmen

1999: Als Bürgermeister/ -in gewählt:
Plumpe, Josef, CDU, 12.09.1999: 69,4 % der gültigen Stimmen

208 Rheine, Stadt

2004: Bei der Bürgermeisterwahl Stichwahl erforderlich zwischen:
Niemann, Wilhelm, CDU, 47,3 % der gültigen Stimmen
Kordfelder, Dr. Angelika, SPD, 37,3 % der gültigen Stimmen

1999: Als Bürgermeister/ -in gewählt:
Niemann, Wilhelm, CDU, 12.09.1999: 52,1 % der gültigen Stimmen

209 Saerbeck

2004: Als Bürgermeister/ -in gewählt:
Roos, Wilfried, WGR/Einzelbw., 80,4 % der gültigen Stimmen

1999: Als Bürgermeister/ -in gewählt:
Roos, Wilfried, WGR/Einzelbw., 12.09.1999: 84,1 % der gültigen Stimmen

210 Steinfurt, Stadt

2004: Bei der Bürgermeisterwahl Stichwahl erforderlich zwischen:
Hoge, Andreas, CDU, 40,1 % der gültigen Stimmen
Kuß, Franz-Josef, WGR/Einzelbw., 25,7 % der gültigen Stimmen

1999: Als Bürgermeister/ -in gewählt:
Kuß, Franz-Josef, WGR/Einzelbw., 12.09.1999: 59,4 % der gültigen Stimmen

211 Tecklenburg, Stadt

2004: Als Bürgermeister/ -in gewählt:
Brönstrup, Wilfried, WGR/Einzelbw., 79,4 % der gültigen Stimmen

1999: Als Bürgermeister/ -in gewählt:
Brönstrup, Wilfried, WGR/Einzelbw., 12.09.1999: 76,2 % der gültigen Stimmen

212 Westerkappeln

2004: Als Bürgermeister/ -in gewählt:
Hockenbrink, Ullrich, SPD, 75,2 % der gültigen Stimmen

1999: Als Bürgermeister/ -in gewählt:
Hockenbrink, Ullrich, SPD, 12.09.1999: 46,8 % der gültigen Stimmen
26.09.1999: 57,2 % der gültigen Stimmen

**Noch: 11. Ergebnisse der Bürgermeisterwahlen 2004 (vorläufiges Ergebnis)
mit Vergleichsergebnissen früherer Wahlen**

213 Wettringen

2004: Als Bürgermeister/ -in gewählt:
Rauen, Engelbert, CDU, 88,5 % der gültigen Stimmen

1999: Als Bürgermeister/ -in gewählt:
Rauen, Engelbert, CDU, 12.09.1999: 74,9 % der gültigen Stimmen

Warendorf, Kreis

214 Ahlen, Stadt

2004: Als Bürgermeister/ -in gewählt:
Ruhmüller, Benedikt, CDU, 57,7 % der gültigen Stimmen

1999: Als Bürgermeister/ -in gewählt:
Ruhmüller, Benedikt, CDU, 12.09.1999: 50,8 % der gültigen Stimmen

215 Beckum, Stadt

2004: Als Bürgermeister/ -in gewählt:
Strothmann, Dr. Karl-Uwe, CDU, 50,7 % der gültigen Stimmen

1999: Als Bürgermeister/ -in gewählt:
Ebell, Peter, SPD, 12.09.1999: 38,3 % der gültigen Stimmen
26.09.1999: 53,2 % der gültigen Stimmen

216 Beelen

2004: Als Bürgermeister/ -in gewählt:
Kammann, Elisabeth, WGR/Einzelbw., 55,3 % der gültigen Stimmen

1999: Als Bürgermeister/ -in gewählt:
Braun, Martin, WGR/Einzelbw., 12.09.1999: 77,8 % der gültigen Stimmen

217 Drensteinfurt, Stadt

2004: Als Bürgermeister/ -in gewählt:
Berlage, Paul, CDU, 76,0 % der gültigen Stimmen

1999: Als Bürgermeister/ -in gewählt:
Wiewel, Werner, CDU, 12.09.1999: 61,8 % der gültigen Stimmen

218 Ennigerloh, Stadt

2004: Es findet keine Bürgermeisterwahl statt.

2002: Als Bürgermeister/ -in gewählt:
Lülf, Berthold, SPD, 22.09.2002: 56,5 % der gültigen Stimmen

1999: Als Bürgermeister/ -in gewählt:
Brinkmann, Hans-Ulrich, SPD, 12.09.1999: 37,1 % der gültigen Stimmen
26.09.1999: 52,1 % der gültigen Stimmen

**Noch: 11. Ergebnisse der Bürgermeisterwahlen 2004 (vorläufiges Ergebnis)
mit Vergleichsergebnissen früherer Wahlen**

219 Everswinkel

2004: Als Bürgermeister/ -in gewählt:
Banken, Ludger, WGR/Einzelbw., 91,9 % der gültigen Stimmen

1999: Als Bürgermeister/ -in gewählt:
Banken, Ludger, FDP, 12.09.1999: 47,1 % der gültigen Stimmen
26.09.1999: 72,9 % der gültigen Stimmen

220 Oelde, Stadt

2004: Als Bürgermeister/ -in gewählt:
Predeick, Helmut, CDU, 70,5 % der gültigen Stimmen

1999: Als Bürgermeister/ -in gewählt:
Predeick, Helmut, CDU, 12.09.1999: 70,4 % der gültigen Stimmen

221 Ostbevern

2004: Als Bürgermeister/ -in gewählt:
Hoffstädt, Jürgen, CDU, 81,0 % der gültigen Stimmen

1999: Als Bürgermeister/ -in gewählt:
Hoffstädt, Jürgen, CDU, 12.09.1999: 74,1 % der gültigen Stimmen

222 Sassenberg, Stadt

2004: Es findet keine Bürgermeisterwahl statt.

2002: Als Bürgermeister/ -in gewählt:
Uphoff, Josef, CDU, 22.09.2002: 67,1 % der gültigen Stimmen

1999: Als Bürgermeister/ -in gewählt:
Schwienheer, Heinrich, CDU, 12.09.1999: 58,9 % der gültigen Stimmen

223 Sendenhorst, Stadt

2004: Als Bürgermeister/ -in gewählt:
Streffing, Berthold, CDU, 55,0 % der gültigen Stimmen

1999: Als Bürgermeister/ -in gewählt:
Dufhues, Werner, CDU, 12.09.1999: 54,0 % der gültigen Stimmen

224 Telgte, Stadt

2004: Als Bürgermeister/ -in gewählt:
Meendermann, Dr. Dietrich, CDU, 60,2 % der gültigen Stimmen

1999: Als Bürgermeister/ -in gewählt:
Roeingh, Ulrich, CDU, 12.09.1999: 45,9 % der gültigen Stimmen
26.09.1999: 51,5 % der gültigen Stimmen

**Noch: 11. Ergebnisse der Bürgermeisterwahlen 2004 (vorläufiges Ergebnis)
mit Vergleichsergebnissen früherer Wahlen**

225 Wadersloh

- 2004:** Als Bürgermeister/ -in gewählt:
Westhagemann, Theobald, CDU, 56,2 % der gültigen Stimmen
- 1999:** Als Bürgermeister/ -in gewählt:
Gövert, Herbert, CDU, 12.09.1999: 62,3 % der gültigen Stimmen

226 Warendorf, Stadt

- 2004:** Als Bürgermeister/ -in gewählt:
Walter, Jochen, WGR/Einzelbw., 62,5 % der gültigen Stimmen
- 1999:** Als Bürgermeister/ -in gewählt:
Dickgreber, Theodor, CDU, 12.09.1999: 54,1 % der gültigen Stimmen

Gütersloh, Kreis

227 Borgholzhausen, Stadt

- 2004:** Es liegen keine Daten vor.
- 1999:** Als Bürgermeister/ -in gewählt:
Keller, Klemens, WGR/Einzelbw., 12.09.1999: 50,0 % der gültigen Stimmen
26.09.1999: 60,6 % der gültigen Stimmen

228 Gütersloh, Stadt

- 2004:** Es liegen keine Daten vor.
- 1999:** Als Bürgermeister/ -in gewählt:
Unger, Maria, SPD, 12.09.1999: 54,9 % der gültigen Stimmen

229 Halle (Westf.), Stadt

- 2004:** Es findet keine Bürgermeisterwahl statt.
- 2002:** Als Bürgermeister/ -in gewählt:
Rodenbrock-Wesselmann, A.-E., SPD, 09.06.2002: 51,8 % der gültigen Stimmen
- 1999:** Als Bürgermeister/ -in gewählt:
Wolff, Jürgen, CDU, 12.09.1999: 56,1 % der gültigen Stimmen

230 Harsewinkel, Stadt

- 2004:** Es liegen keine Daten vor.
- 1999:** Als Bürgermeister/ -in gewählt:
Haase, Reinhard, WGR/Einzelbw., 12.09.1999: 39,4 % der gültigen Stimmen
26.09.1999: 63,7 % der gültigen Stimmen

**Noch: 11. Ergebnisse der Bürgermeisterwahlen 2004 (vorläufiges Ergebnis)
mit Vergleichsergebnissen früherer Wahlen**

231 Herzebrock-Clarholz

2004: Es liegen keine Daten vor.

1999: Als Bürgermeister/ -in gewählt:
Lohmann, Jürgen, CDU, 12.09.1999: 58,4 % der gültigen Stimmen

232 Langenberg

2004: Es liegen keine Daten vor.

1999: Als Bürgermeister/ -in gewählt:
Schütze, Dr. Annegreth, WGR/Einzelbw., 12.09.1999: 26,7 % der gültigen Stimmen
26.09.1999: 52,5 % der gültigen Stimmen

233 Rheda-Wiedenbrück, Stadt

2004: Es liegen keine Daten vor.

1999: Als Bürgermeister/ -in gewählt:
Jostkleigrewe, Bernhard, CDU, 12.09.1999: 60,9 % der gültigen Stimmen

234 Rietberg, Stadt

2004: Es liegen keine Daten vor.

1999: Als Bürgermeister/ -in gewählt:
Kuper, André, CDU, 12.09.1999: 82,9 % der gültigen Stimmen

235 Schloß Holte-Stukenbrock, Stadt

2004: Es liegen keine Daten vor.

1999: Als Bürgermeister/ -in gewählt:
Erichlandwehr, Hubert, CDU, 12.09.1999: 65,9 % der gültigen Stimmen

236 Steinhagen

2004: Es liegen keine Daten vor.

1999: Als Bürgermeister/ -in gewählt:
Besser, Klaus, SPD, 12.09.1999: 59,4 % der gültigen Stimmen

237 Verl

2004: Es liegen keine Daten vor.

1999: Als Bürgermeister/ -in gewählt:
Hörsting, Klaus, CDU, 12.09.1999: 76,7 % der gültigen Stimmen

**Noch: 11. Ergebnisse der Bürgermeisterwahlen 2004 (vorläufiges Ergebnis)
mit Vergleichsergebnissen früherer Wahlen**

238 Versmold, Stadt

2004: Es liegen keine Daten vor.

1999: Als Bürgermeister/ -in gewählt:
Holtkamp, Fritz, CDU, 12.09.1999: 58,4 % der gültigen Stimmen

239 Werther (Westf.), Stadt

2004: Es liegen keine Daten vor.

1999: Als Bürgermeister/ -in gewählt:
Weike, Marion, SPD, 12.09.1999: 43,9 % der gültigen Stimmen
26.09.1999: 64,0 % der gültigen Stimmen

Herford, Kreis

240 Bünde, Stadt

2004: Bei der Bürgermeisterwahl Stichwahl erforderlich zwischen:
Kleine-Döpke Güse, Anett, CDU, 48,7 % der gültigen Stimmen
Rabe, Rolf Erich, SPD, 36,3 % der gültigen Stimmen

1999: Als Bürgermeister/ -in gewählt:
Kleine-Döpke-Güse, A., CDU, 12.09.1999: 47,1 % der gültigen Stimmen
26.09.1999: 51,1 % der gültigen Stimmen

241 Enger, Stadt

2004: Als Bürgermeister/ -in gewählt:
Rieke, Klaus, SPD, 64,0 % der gültigen Stimmen

1999: Als Bürgermeister/ -in gewählt:
Rieke, Klaus, SPD, 12.09.1999: 49,1 % der gültigen Stimmen
26.09.1999: 56,0 % der gültigen Stimmen

242 Herford, Stadt

2004: Bei der Bürgermeisterwahl Stichwahl erforderlich zwischen:
Gabriel, Thomas Alexander Horst, CDU, 41,9 % der gültigen Stimmen
Wollbrink, Bruno, SPD, 41,8 % der gültigen Stimmen

1999: Als Bürgermeister/ -in gewählt:
Gabriel, Thomas, CDU, 12.09.1999: 55,0 % der gültigen Stimmen

243 Hiddenhausen

2004: Als Bürgermeister/ -in gewählt:
Rolfsmeyer, Ulrich, SPD, 56,4 % der gültigen Stimmen

1999: Als Bürgermeister/ -in gewählt:
Korfsmeier, Klaus, SPD, 12.09.1999: 54,1 % der gültigen Stimmen

244 Kirchlengern

2004: Als Bürgermeister/ -in gewählt:
Meier, Rüdiger, CDU, 56,2 % der gültigen Stimmen

1999: Als Bürgermeister/ -in gewählt:
Helmke, Werner, SPD, 12.09.1999: 48,5 % der gültigen Stimmen
26.09.1999: 58,7 % der gültigen Stimmen

**Noch: 11. Ergebnisse der Bürgermeisterwahlen 2004 (vorläufiges Ergebnis)
mit Vergleichsergebnissen früherer Wahlen**

245 Löhne, Stadt

- 2004:** Bei der Bürgermeisterwahl Stichwahl erforderlich zwischen:
Schewe, Egon, SPD, 44,1 % der gültigen Stimmen
Quernheim, Kurt, WGR/Einzelbw., 42,2 % der gültigen Stimmen
- 1999:** Als Bürgermeister/ -in gewählt:
Hamel, Werner, SPD, 12.09.1999: 55,3 % der gültigen Stimmen

246 Rödinghausen

- 2004:** Als Bürgermeister/ -in gewählt:
Vortmeyer, Ernst-Wilhelm, SPD, 53,9 % der gültigen Stimmen
- 1999:** Als Bürgermeister/ -in gewählt:
Vogt, Kurt, SPD, 12.09.1999: 60,2 % der gültigen Stimmen

247 Spenge, Stadt

- 2004:** Als Bürgermeister/ -in gewählt:
Manz, Christian, CDU, 70,4 % der gültigen Stimmen
- 1999:** Als Bürgermeister/ -in gewählt:
Manz, Christian, CDU, 12.09.1999: 63,7 % der gültigen Stimmen

248 Vlotho, Stadt

- 2004:** Es findet keine Bürgermeisterwahl statt.
- 2003:** Als Bürgermeister/ -in gewählt:
Stute, Bernd, SPD, 28.09.2003: 35,5 % der gültigen Stimmen
12.10.2003: 64,6 % der gültigen Stimmen
- 1999:** Als Bürgermeister/ -in gewählt:
Curländer, Lieselore, CDU, 12.09.1999: 51,5 % der gültigen Stimmen

Höxter, Kreis

249 Bad Driburg, Stadt

- 2004:** Als Bürgermeister/ -in gewählt:
Deppe, Burkhard, CDU, 58,4 % der gültigen Stimmen
- 1999:** Als Bürgermeister/ -in gewählt:
Menne, Karl-Heinz, CDU, 12.09.1999: 68,3 % der gültigen Stimmen

250 Beverungen, Stadt

- 2004:** Als Bürgermeister/ -in gewählt:
Haase, Christian, CDU, 52,0 % der gültigen Stimmen
- 1999:** Als Bürgermeister/ -in gewählt:
Herold, Walter, WGR/Einzelbw., 12.09.1999: 47,0 % der gültigen Stimmen
26.09.1999: 54,1 % der gültigen Stimmen

**Noch: 11. Ergebnisse der Bürgermeisterwahlen 2004 (vorläufiges Ergebnis)
mit Vergleichsergebnissen früherer Wahlen**

251 Borgentreich, Stadt

2004: Als Bürgermeister/ -in gewählt:
Temme, Bernhard, CDU, 85,3 % der gültigen Stimmen

1999: Als Bürgermeister/ -in gewählt:
Temme, Bernhard, CDU, 12.09.1999: 71,6 % der gültigen Stimmen

252 Brakel, Stadt

2004: Als Bürgermeister/ -in gewählt:
Spieker, Friedhelm, CDU, 65,5 % der gültigen Stimmen

1999: Als Bürgermeister/ -in gewählt:
Spieker, Friedhelm, CDU, 12.09.1999: 64,3 % der gültigen Stimmen

253 Höxter, Stadt

2004: Als Bürgermeister/ -in gewählt:
Hecker, Hermann, CDU, 61,7 % der gültigen Stimmen

1999: Als Bürgermeister/ -in gewählt:
Hecker, Hermann, CDU, 12.09.1999: 53,1 % der gültigen Stimmen

254 Marienmünster, Stadt

2004: Als Bürgermeister/ -in gewählt:
Jung, Ulrich, CDU, 62,8 % der gültigen Stimmen

1999: Als Bürgermeister/ -in gewählt:
Jung, Ulrich, CDU, 12.09.1999: 68,4 % der gültigen Stimmen

255 Nieheim, Stadt

2004: Als Bürgermeister/ -in gewählt:
Kröling, Johannes, CDU, 69,3 % der gültigen Stimmen

1999: Als Bürgermeister/ -in gewählt:
Kröling, Johannes, CDU, 12.09.1999: 68,7 % der gültigen Stimmen

256 Steinheim, Stadt

2004: Als Bürgermeister/ -in gewählt:
Franzke, Joachim, CDU, 51,7 % der gültigen Stimmen

1999: Als Bürgermeister/ -in gewählt:
Spieß, Reinhard, CDU, 12.09.1999: 66,1 % der gültigen Stimmen

257 Warburg, Stadt

2004: Als Bürgermeister/ -in gewählt:
Stickeln, Michael, CDU, 69,4 % der gültigen Stimmen

1999: Als Bürgermeister/ -in gewählt:
Hellmuth, Walter, CDU, 12.09.1999: 62,2 % der gültigen Stimmen

**Noch: 11. Ergebnisse der Bürgermeisterwahlen 2004 (vorläufiges Ergebnis)
mit Vergleichsergebnissen früherer Wahlen**

258 Willebadessen, Stadt

- 2004:** Bei der Bürgermeisterwahl Stichwahl erforderlich zwischen:
Ebbes, Holger, CDU, 43,6 % der gültigen Stimmen
Bluhm, Hans Hermann, WGR/Einzelbw., 45,2 % der gültigen Stimmen
- 1999:** Als Bürgermeister/ -in gewählt:
Glaremin, Karl-Heinz, CDU, 12.09.1999: 58,1 % der gültigen Stimmen

Lippe, Kreis

259 Augustdorf

- 2004:** Als Bürgermeister/ -in gewählt:
Wulf, Dr. Andreas Jürgen, CDU, 71,0 % der gültigen Stimmen
- 1999:** Als Bürgermeister/ -in gewählt:
Hufendiek, Peter, CDU, 12.09.1999: 53,1 % der gültigen Stimmen

260 Bad Salzuflen, Stadt

- 2004:** Als Bürgermeister/ -in gewählt:
Honsdorf, Dr. Wolfgang, SPD, 50,2 % der gültigen Stimmen
- 1999:** Als Bürgermeister/ -in gewählt:
Kleemann, Gerhard, CDU, 12.09.1999: 46,3 % der gültigen Stimmen
26.09.1999: 54,8 % der gültigen Stimmen

261 Barntrup, Stadt

- 2004:** Als Bürgermeister/ -in gewählt:
Dahle, Herbert, SPD, 59,3 % der gültigen Stimmen
- 1999:** Als Bürgermeister/ -in gewählt:
Dahle, Herbert, SPD, 12.09.1999: 54,6 % der gültigen Stimmen

262 Blomberg, Stadt

- 2004:** Als Bürgermeister/ -in gewählt:
Geise, Klaus, SPD, 59,8 % der gültigen Stimmen
- 1999:** Als Bürgermeister/ -in gewählt:
Pilgrim, Dr. Siegfried, SPD, 12.09.1999: 52,1 % der gültigen Stimmen

263 Detmold, Stadt

- 2004:** Bei der Bürgermeisterwahl Stichwahl erforderlich zwischen:
Lucky, Manfred, CDU, 37,3 % der gültigen Stimmen
Heller, Rainer, SPD, 48,4 % der gültigen Stimmen
- 1999:** Als Bürgermeister/ -in gewählt:
Brakemeier, Friedrich, SPD, 12.09.1999: 50,5 % der gültigen Stimmen

264 Dörentrup

- 2004:** Als Bürgermeister/ -in gewählt:
Ehlert, Friedrich, CDU, 56,1 % der gültigen Stimmen
- 1999:** Als Bürgermeister/ -in gewählt:
Ehlert, Friedrich, CDU, 12.09.1999: 57,2 % der gültigen Stimmen

**Noch: 11. Ergebnisse der Bürgermeisterwahlen 2004 (vorläufiges Ergebnis)
mit Vergleichsergebnissen früherer Wahlen**

265 Extertal

- 2004:** Bei der Bürgermeisterwahl Stichwahl erforderlich zwischen:
Sievert, Karl-Heinz, SPD, 31,4 % der gültigen Stimmen
Hoppenberg, Hans, WGR/Einzelbw., 49,5 % der gültigen Stimmen
- 1999:** Als Bürgermeister/ -in gewählt:
Hoppenberg, Hans, WGR/Einzelbw., 12.09.1999: 38,1 % der gültigen Stimmen
26.09.1999: 65,6 % der gültigen Stimmen

266 Horn-Bad Meinberg, Stadt

- 2004:** Bei der Bürgermeisterwahl Stichwahl erforderlich zwischen:
Bicker, Ursula, CDU, 44,6 % der gültigen Stimmen
Block, Eberhard, SPD, 48,5 % der gültigen Stimmen
- 1999:** Als Bürgermeister/ -in gewählt:
Block, Eberhard, SPD, 12.09.1999: 51,8 % der gültigen Stimmen

267 Kalletal

- 2004:** Als Bürgermeister/ -in gewählt:
Fritzscheier, Klaus, SPD, 65,6 % der gültigen Stimmen
- 1999:** Als Bürgermeister/ -in gewählt:
Fritzscheier, Klaus, SPD, 12.09.1999: 52,0 % der gültigen Stimmen

268 Lage, Stadt

- 2004:** Bei der Bürgermeisterwahl Stichwahl erforderlich zwischen:
Liebrecht, Christian, CDU, 48,1 % der gültigen Stimmen
Kaiser, Winfried, SPD, 33,3 % der gültigen Stimmen
- 1999:** Als Bürgermeister/ -in gewählt:
Siekmöller, Wilfried, SPD, 12.09.1999: 40,6 % der gültigen Stimmen
26.09.1999: 50,6 % der gültigen Stimmen

269 Lemgo, Stadt

- 2004:** Als Bürgermeister/ -in gewählt:
Austermann, Dr. Rainer, CDU, 50,4 % der gültigen Stimmen
- 1999:** Als Bürgermeister/ -in gewählt:
Austermann, Dr. Rainer, CDU, 12.09.1999: 49,4 % der gültigen Stimmen
26.09.1999: 57,8 % der gültigen Stimmen

270 Leopoldshöhe

- 2004:** Als Bürgermeister/ -in gewählt:
Schemmel, Gerhard, SPD, 56,4 % der gültigen Stimmen
- 1999:** Als Bürgermeister/ -in gewählt:
Schemmel, Gerhard, SPD, 12.09.1999: 47,7 % der gültigen Stimmen
26.09.1999: 51,0 % der gültigen Stimmen

271 Lügde, Stadt

- 2004:** Als Bürgermeister/ -in gewählt:
Scholand, Hubert, CDU, 55,2 % der gültigen Stimmen
- 1999:** Als Bürgermeister/ -in gewählt:
Scholand, Hubert, CDU, 12.09.1999: 67,6 % der gültigen Stimmen

**Noch: 11. Ergebnisse der Bürgermeisterwahlen 2004 (vorläufiges Ergebnis)
mit Vergleichsergebnissen früherer Wahlen**

272 Oerlinghausen, Stadt

2004: Als Bürgermeister/ -in gewählt:
Herbort, Dr. Ursula, WGR/Einzelbw., 58,3 % der gültigen Stimmen

1999: Als Bürgermeister/ -in gewählt:
Herbort, Dr. Ursula, CDU, 12.09.1999: 58,2 % der gültigen Stimmen

273 Schieder-Schwalenberg, Stadt

2004: Als Bürgermeister/ -in gewählt:
Klaus, Gert, SPD, 60,6 % der gültigen Stimmen

1999: Als Bürgermeister/ -in gewählt:
Klaus, Gert, SPD, 12.09.1999: 47,0 % der gültigen Stimmen
26.09.1999: 65,3 % der gültigen Stimmen

274 Schlangen

2004: Als Bürgermeister/ -in gewählt:
Paulussen, Thorsten, WGR/Einzelbw., 58,4 % der gültigen Stimmen

1999: Als Bürgermeister/ -in gewählt:
Schmidt, Werner, WGR/Einzelbw., 12.09.1999: 31,9 % der gültigen Stimmen
26.09.1999: 51,7 % der gültigen Stimmen

Minden-Lübbecke, Kreis

275 Bad Oeynhausen, Stadt

2004: Bei der Bürgermeisterwahl Stichwahl erforderlich zwischen:
Nolte-Ernsting, Helke, CDU, 34,5 % der gültigen Stimmen
Mueller-Zahlmann, Klaus, SPD, 33,0 % der gültigen Stimmen

1999: Als Bürgermeister/ -in gewählt:
Gerhard, Paul, CDU, 12.09.1999: 47,3 % der gültigen Stimmen
26.09.1999: 56,0 % der gültigen Stimmen

276 Espelkamp, Stadt

2004: Als Bürgermeister/ -in gewählt:
Vieker, Heinrich, CDU, 63,7 % der gültigen Stimmen

1999: Als Bürgermeister/ -in gewählt:
Vieker, Heinrich, CDU, 12.09.1999: 64,3 % der gültigen Stimmen

277 Hille

2004: Als Bürgermeister/ -in gewählt:
Jasper, Reinhard, CDU, 53,9 % der gültigen Stimmen

1999: Als Bürgermeister/ -in gewählt:
Jasper, Reinhard, CDU, 12.09.1999: 41,3 % der gültigen Stimmen
26.09.1999: 52,4 % der gültigen Stimmen

278 Hüllhorst

2004: Als Bürgermeister/ -in gewählt:
Henke, Wilhelm, SPD, 56,5 % der gültigen Stimmen

1999: Als Bürgermeister/ -in gewählt:
Henke, Wilhelm, SPD, 12.09.1999: 49,4 % der gültigen Stimmen
26.09.1999: 52,3 % der gültigen Stimmen

**Noch: 11. Ergebnisse der Bürgermeisterwahlen 2004 (vorläufiges Ergebnis)
mit Vergleichsergebnissen früherer Wahlen**

279 Lübbecke, Stadt

- 2004:** Bei der Bürgermeisterwahl Stichwahl erforderlich zwischen:
Bösch, Gerhard, CDU, 34,8 % der gültigen Stimmen
Lindemann, Susanne, SPD, 40,4 % der gültigen Stimmen
- 1999:** Als Bürgermeister/ -in gewählt:
Bösch, Gerhard, CDU, 12.09.1999: 49,2 % der gültigen Stimmen
26.09.1999: 57,7 % der gültigen Stimmen

280 Minden, Stadt

- 2004:** Bei der Bürgermeisterwahl Stichwahl erforderlich zwischen:
Buchholz, Dr. Gabriele, CDU, 39,1 % der gültigen Stimmen
Buhre, Michael, SPD, 43,4 % der gültigen Stimmen
- 1999:** Als Bürgermeister/ -in gewählt:
Korte, Reinhard, CDU, 12.09.1999: 45,8 % der gültigen Stimmen
26.09.1999: 58,7 % der gültigen Stimmen

281 Petershagen, Stadt

- 2004:** Als Bürgermeister/ -in gewählt:
Schmitz-Neuland, Marianne, SPD, 62,3 % der gültigen Stimmen
- 1999:** Als Bürgermeister/ -in gewählt:
Schmitz-Neuland, M., SPD, 12.09.1999: 42,9 % der gültigen Stimmen
26.09.1999: 54,8 % der gültigen Stimmen

282 Porta Westfalica, Stadt

- 2004:** Bei der Bürgermeisterwahl Stichwahl erforderlich zwischen:
Schmeding, Karl Erich, CDU, 37,1 % der gültigen Stimmen
Böhme, Stephan, SPD, 43,1 % der gültigen Stimmen
- 1999:** Als Bürgermeister/ -in gewählt:
Wohlgemuth, Hilmar, CDU, 12.09.1999: 40,7 % der gültigen Stimmen
26.09.1999: 53,5 % der gültigen Stimmen

283 Preußisch Oldendorf, Stadt

- 2004:** Bei der Bürgermeisterwahl Stichwahl erforderlich zwischen:
Weingärtner, Herbert, CDU, 43,3 % der gültigen Stimmen
Korsmeier-Pawitzky, Anke, SPD, 39,4 % der gültigen Stimmen
- 1999:** Als Bürgermeister/ -in gewählt:
Wünsch, Hartmann, WGR/Einzelbw., 12.09.1999: 26,5 % der gültigen Stimmen
26.09.1999: 50,5 % der gültigen Stimmen

284 Rahden, Stadt

- 2004:** Als Bürgermeister/ -in gewählt:
Hachmann, Bernd, CDU, 83,7 % der gültigen Stimmen
- 1999:** Als Bürgermeister/ -in gewählt:
Hachmann, Bernd, CDU, 12.09.1999: 75,7 % der gültigen Stimmen

285 Stemwede

- 2004:** Als Bürgermeister/ -in gewählt:
Stauss, Ekkehard, CDU, 77,4 % der gültigen Stimmen
- 1999:** Als Bürgermeister/ -in gewählt:
Stauss, Ekkehard, CDU, 12.09.1999: 77,6 % der gültigen Stimmen

**Noch: 11. Ergebnisse der Bürgermeisterwahlen 2004 (vorläufiges Ergebnis)
mit Vergleichsergebnissen früherer Wahlen**

Paderborn, Kreis

286 Altenbeken

2004: Als Bürgermeister/ -in gewählt:
Wessels, Hans-Jürgen, SPD, 66,2 % der gültigen Stimmen

1999: Als Bürgermeister/ -in gewählt:
Wessels, Hans-Jürgen, SPD, 12.09.1999: 35,6 % der gültigen Stimmen
26.09.1999: 61,3 % der gültigen Stimmen

287 Bad Lippspringe, Stadt

2004: Als Bürgermeister/ -in gewählt:
Schmidt, Willi, WGR/Einzelbw., 87,6 % der gültigen Stimmen

1999: Als Bürgermeister/ -in gewählt:
Schmidt, Willi, WGR/Einzelbw., 12.09.1999: 56,4 % der gültigen Stimmen

288 Borcheln

2004: Als Bürgermeister/ -in gewählt:
Schwarzenberg, Heinrich, WGR/Einzelbw., 88,8 % der gültigen Stimmen

1999: Als Bürgermeister/ -in gewählt:
Schwarzenberg, Heinrich, WGR/Einzelbw., 12.09.1999: 48,6 % der gültigen Stimmen
26.09.1999: 69,2 % der gültigen Stimmen

289 Büren, Stadt

2004: Als Bürgermeister/ -in gewählt:
Runge, Wolfgang, CDU, 64,6 % der gültigen Stimmen

1999: Als Bürgermeister/ -in gewählt:
Runge, Wolfgang, CDU, 12.09.1999: 75,0 % der gültigen Stimmen

290 Delbrück, Stadt

2004: Als Bürgermeister/ -in gewählt:
Oelsmeier, Robert, CDU, 82,9 % der gültigen Stimmen

1999: Als Bürgermeister/ -in gewählt:
Oelsmeier, Robert, CDU, 12.09.1999: 76,6 % der gültigen Stimmen

291 Hövelhof

2004: Als Bürgermeister/ -in gewählt:
Berens, Michael, CDU, 73,7 % der gültigen Stimmen

1999: Als Bürgermeister/ -in gewählt:
Thor, Werner, CDU, 12.09.1999: 82,5 % der gültigen Stimmen

292 Lichtenau, Stadt

2004: Als Bürgermeister/ -in gewählt:
Wange, Karl-Heinz, CDU, 67,4 % der gültigen Stimmen

1999: Als Bürgermeister/ -in gewählt:
Müller, Manfred, CDU, 12.09.1999: 79,1 % der gültigen Stimmen

**Noch: 11. Ergebnisse der Bürgermeisterwahlen 2004 (vorläufiges Ergebnis)
mit Vergleichsergebnissen früherer Wahlen**

293 Paderborn, Stadt

2004: Als Bürgermeister/ -in gewählt:
Paus, Heinz, CDU, 61,6 % der gültigen Stimmen

1999: Als Bürgermeister/ -in gewählt:
Paus, Heinz, CDU, 12.09.1999: 51,1 % der gültigen Stimmen

294 Salzkotten, Stadt

2004: Als Bürgermeister/ -in gewählt:
Dreier, Michael, CDU, 56,5 % der gültigen Stimmen

1999: Als Bürgermeister/ -in gewählt:
Rump, Konrad, CDU, 12.09.1999: 72,4 % der gültigen Stimmen

295 Bad Wünnenberg, Stadt

2004: Als Bürgermeister/ -in gewählt:
Menne, Winfried, CDU, 84,3 % der gültigen Stimmen

1999: Als Bürgermeister/ -in gewählt:
Menne, Winfried, CDU, 12.09.1999: 75,9 % der gültigen Stimmen

Ennepe-Ruhr-Kreis

296 Breckerfeld, Stadt

2004: Als Bürgermeister/ -in gewählt:
Baumann, Klaus, CDU, 71,7 % der gültigen Stimmen

1999: Als Bürgermeister/ -in gewählt:
Baumann, Klaus, CDU, 12.09.1999: 68,2 % der gültigen Stimmen

297 Ennepetal, Stadt

2004: Als Bürgermeister/ -in gewählt:
Eckhardt, Michael, WGR/Einzelbw., 60,5 % der gültigen Stimmen

1999: Als Bürgermeister/ -in gewählt:
Eckhardt, Michael, WGR/Einzelbw., 12.09.1999: 48,8 % der gültigen Stimmen
26.09.1999: 77,3 % der gültigen Stimmen

298 Gevelsberg, Stadt

2004: Bei der Bürgermeisterwahl Stichwahl erforderlich zwischen:
Vens, Jürgen, CDU, 31,7 % der gültigen Stimmen
Jacobi, Claus, SPD, 48,7 % der gültigen Stimmen

1999: Als Bürgermeister/ -in gewählt:
Solmecke, Dr. K.-D., SPD, 12.09.1999: 60,9 % der gültigen Stimmen

299 Hattingen, Stadt

2004: Bei der Bürgermeisterwahl Stichwahl erforderlich zwischen:
Burbulla, Dr. Frank, CDU, 48,2 % der gültigen Stimmen
Goch, Dr. Dagmar, SPD, 48,8 % der gültigen Stimmen

1999: Als Bürgermeister/ -in gewählt:
Liebig, Dieter, SPD, 12.09.1999: 44,2 % der gültigen Stimmen
26.09.1999: 50,9 % der gültigen Stimmen

**Noch: 11. Ergebnisse der Bürgermeisterwahlen 2004 (vorläufiges Ergebnis)
mit Vergleichsergebnissen früherer Wahlen**

300 Herdecke, Stadt

2004: Als Bürgermeister/ -in gewählt:
Koch, Hans-Werner, SPD, 51,0 % der gültigen Stimmen

1999: Als Bürgermeister/ -in gewählt:
Koch, Hans-Werner, SPD, 12.09.1999: 50,9 % der gültigen Stimmen

301 Schweim, Stadt

2004: Als Bürgermeister/ -in gewählt:
Steinrücke, Dr. Jürgen, CDU, 54,3 % der gültigen Stimmen

1999: Als Bürgermeister/ -in gewählt:
Steinrücke, Dr. Jürgen, CDU, 12.09.1999: 59,2 % der gültigen Stimmen

302 Sprockhövel, Stadt

2004: Bei der Bürgermeisterwahl Stichwahl erforderlich zwischen:
Kaschel, Rainer, CDU, 37,1 % der gültigen Stimmen
Walterscheid, Klaus, SPD, 40,7 % der gültigen Stimmen

1999: Als Bürgermeister/ -in gewählt:
Flasdieck, Paul Gerhard, SPD, 12.09.1999: 43,6 % der gültigen Stimmen
26.09.1999: 51,3 % der gültigen Stimmen

303 Wetter (Ruhr), Stadt

2004: Bei der Bürgermeisterwahl Stichwahl erforderlich zwischen:
Brünger, Christoph, CDU, 30,7 % der gültigen Stimmen
Seitz, Dieter, SPD, 47,3 % der gültigen Stimmen

1999: Als Bürgermeister/ -in gewählt:
Laberenz, Werner, SPD, 12.09.1999: 46,3 % der gültigen Stimmen
26.09.1999: 64,7 % der gültigen Stimmen

304 Witten, Stadt

2004: Bei der Bürgermeisterwahl Stichwahl erforderlich zwischen:
Noske, Klaus, CDU, 31,6 % der gültigen Stimmen
Leidemann, Sonja, SPD, 43,2 % der gültigen Stimmen

1999: Als Bürgermeister/ -in gewählt:
Lohmann, Klaus, SPD, 12.09.1999: 42,2 % der gültigen Stimmen
26.09.1999: 51,6 % der gültigen Stimmen

Hochsauerlandkreis

305 Arnsberg, Stadt

2004: Als Bürgermeister/ -in gewählt:
Vogel, Hans-Josef, CDU, 62,1 % der gültigen Stimmen

1999: Als Bürgermeister/ -in gewählt:
Vogel, Hans-Josef, CDU, 12.09.1999: 54,5 % der gültigen Stimmen

306 Bestwig

2004: Als Bürgermeister/ -in gewählt:
Sommer, Christof, CDU, 72,0 % der gültigen Stimmen

1999: Als Bürgermeister/ -in gewählt:
Sommer, Christof, CDU, 12.09.1999: 59,7 % der gültigen Stimmen

**Noch: 11. Ergebnisse der Bürgermeisterwahlen 2004 (vorläufiges Ergebnis)
mit Vergleichsergebnissen früherer Wahlen**

307 Brilon, Stadt

2004: Als Bürgermeister/ -in gewählt:
Schrewe, Franz, SPD, 64,5 % der gültigen Stimmen

1999: Als Bürgermeister/ -in gewählt:
Schrewe, Franz, SPD, 12.09.1999: 48,9 % der gültigen Stimmen
26.09.1999: 59,7 % der gültigen Stimmen

308 Eslohe (Sauerland)

2004: Als Bürgermeister/ -in gewählt:
Weber, Reinhold, CDU, 80,7 % der gültigen Stimmen

1999: Als Bürgermeister/ -in gewählt:
Weber, Reinhold, CDU, 12.09.1999: 77,9 % der gültigen Stimmen

309 Hallenberg, Stadt

2004: Als Bürgermeister/ -in gewählt:
Kronauge, Michael, CDU, 84,1 % der gültigen Stimmen

1999: Als Bürgermeister/ -in gewählt:
Kronauge, Michael, CDU, 12.09.1999: 66,1 % der gültigen Stimmen

310 Marsberg, Stadt

2004: Bei der Bürgermeisterwahl Stichwahl erforderlich zwischen:
Klenner, Hubertus, CDU, 46,9 % der gültigen Stimmen
Schandelle, Reinhard, SPD, 48,2 % der gültigen Stimmen

1999: Als Bürgermeister/ -in gewählt:
Schandelle, Reinhard, SPD, 12.09.1999: 54,2 % der gültigen Stimmen

311 Medebach, Stadt

2004: Als Bürgermeister/ -in gewählt:
Nolte, Heinrich, CDU, 63,3 % der gültigen Stimmen

1999: Als Bürgermeister/ -in gewählt:
Nolte, Heinrich, CDU, 12.09.1999: 79,3 % der gültigen Stimmen

312 Meschede, Stadt

2004: Als Bürgermeister/ -in gewählt:
Hess, Hans-Ulrich, CDU, 57,9 % der gültigen Stimmen

1999: Als Bürgermeister/ -in gewählt:
Hess, Hans-Ulrich, CDU, 12.09.1999: 56,0 % der gültigen Stimmen

313 Olsberg, Stadt

2004: Als Bürgermeister/ -in gewählt:
Reuter, Elmar, CDU, 72,4 % der gültigen Stimmen

1999: Als Bürgermeister/ -in gewählt:
Reuter, Elmar, CDU, 12.09.1999: 73,6 % der gültigen Stimmen

**Noch: 11. Ergebnisse der Bürgermeisterwahlen 2004 (vorläufiges Ergebnis)
mit Vergleichsergebnissen früherer Wahlen**

314 Schmallenberg, Stadt

- 2004:** Als Bürgermeister/ -in gewählt:
Halbe, Bernhard, CDU, 68,1 % der gültigen Stimmen
- 1999:** Als Bürgermeister/ -in gewählt:
Halbe, Bernhard, CDU, 12.09.1999: 66,7 % der gültigen Stimmen

315 Sundern (Sauerland), Stadt

- 2004:** Als Bürgermeister/ -in gewählt:
Wolf, Friedhelm, CDU, 72,3 % der gültigen Stimmen
- 1999:** Als Bürgermeister/ -in gewählt:
Wolf, Friedhelm, CDU, 12.09.1999: 59,7 % der gültigen Stimmen

316 Winterberg, Stadt

- 2004:** Als Bürgermeister/ -in gewählt:
Eickler, Werner, CDU, 61,5 % der gültigen Stimmen
- 1999:** Als Bürgermeister/ -in gewählt:
Eickler, Werner, CDU, 12.09.1999: 46,4 % der gültigen Stimmen
26.09.1999: 52,0 % der gültigen Stimmen

Märkischer Kreis

317 Altena, Stadt

- 2004:** Als Bürgermeister/ -in gewählt:
Hollstein, Dr. Andreas, CDU, 64,7 % der gültigen Stimmen
- 1999:** Als Bürgermeister/ -in gewählt:
Hollstein, Dr. Andreas, CDU, 12.09.1999: 58,0 % der gültigen Stimmen

318 Balve, Stadt

- 2004:** Als Bürgermeister/ -in gewählt:
Mühling, Hubertus, CDU, 66,0 % der gültigen Stimmen
- 1999:** Als Bürgermeister/ -in gewählt:
Rotermund, Manfred, CDU, 12.09.1999: 52,8 % der gültigen Stimmen

319 Halver, Stadt

- 2004:** Bei der Bürgermeisterwahl Stichwahl erforderlich zwischen:
Eicker, Dr. Bernd, CDU, 49,2 % der gültigen Stimmen
Filling, Rainer, SPD, 38,1 % der gültigen Stimmen
- 1999:** Als Bürgermeister/ -in gewählt:
Kammenhuber, H.-J., CDU, 12.09.1999: 50,1 % der gültigen Stimmen

320 Hemer, Stadt

- 2004:** Es findet keine Bürgermeisterwahl statt.
- 2003:** Als Bürgermeister/ -in gewählt:
Esken, Michael, CDU, 13.07.2003: 50,8 % der gültigen Stimmen
- 1999:** Als Bürgermeister/ -in gewählt:
Öhmann, Heinz, CDU, 12.09.1999: 64,5 % der gültigen Stimmen

**Noch: 11. Ergebnisse der Bürgermeisterwahlen 2004 (vorläufiges Ergebnis)
mit Vergleichsergebnissen früherer Wahlen**

321 Herscheid

2004: Als Bürgermeister/ -in gewählt:
Schütz, Lothar, WGR/Einzelbw., 63,7 % der gültigen Stimmen

1999: Als Bürgermeister/ -in gewählt:
Heinz, Karl Peter, WGR/Einzelbw., 12.09.1999: 54,1 % der gültigen Stimmen

322 Iserlohn, Stadt

2004: Als Bürgermeister/ -in gewählt:
Müller, Klaus, CDU, 50,5 % der gültigen Stimmen

1999: Als Bürgermeister/ -in gewählt:
Müller, Klaus, CDU, 12.09.1999: 60,0 % der gültigen Stimmen

323 Kierspe, Stadt

2004: Als Bürgermeister/ -in gewählt:
Emde, Frank, WGR/Einzelbw., 65,0 % der gültigen Stimmen

1999: Als Bürgermeister/ -in gewählt:
Timpe, Joachim, CDU, 12.09.1999: 56,1 % der gültigen Stimmen

324 Lüdenscheid, Stadt

2004: Bei der Bürgermeisterwahl Stichwahl erforderlich zwischen:
Schmidt, Friedrich Karl, CDU, 43,9 % der gültigen Stimmen
Dzewas, Dieter, SPD, 42,0 % der gültigen Stimmen

1999: Als Bürgermeister/ -in gewählt:
Schmidt, Friedrich-Karl, CDU, 12.09.1999: 50,2 % der gültigen Stimmen

325 Meinerzhagen, Stadt

2004: Als Bürgermeister/ -in gewählt:
Pierlings, Erhard, SPD, 62,2 % der gültigen Stimmen

1999: Als Bürgermeister/ -in gewählt:
Pierlings, Erhard, SPD, 12.09.1999: 59,3 % der gültigen Stimmen

326 Menden (Sauerland), Stadt

2004: Bei der Bürgermeisterwahl Stichwahl erforderlich zwischen:
Düppe, Rudolf Josef, CDU, 43,6 % der gültigen Stimmen
Deimel, Gerhard Theodor, WGR/Einzelbw., 26,0 % der gültigen Stimmen

1999: Als Bürgermeister/ -in gewählt:
Düppe, Rudolf, CDU, 12.09.1999: 74,7 % der gültigen Stimmen

327 Nachrodt-Wiblingwerde

2004: Als Bürgermeister/ -in gewählt:
Schröder, Friedhelm, CDU, 67,9 % der gültigen Stimmen

1999: Als Bürgermeister/ -in gewählt:
Ferreau, Herbert, WGR/Einzelbw., 12.09.1999: 56,1 % der gültigen Stimmen

**Noch: 11. Ergebnisse der Bürgermeisterwahlen 2004 (vorläufiges Ergebnis)
mit Vergleichsergebnissen früherer Wahlen**

328 Neuenrade, Stadt

2004: Als Bürgermeister/ -in gewählt:
Sasse, Klaus Peter, CDU, 85,6 % der gültigen Stimmen

1999: Als Bürgermeister/ -in gewählt:
Sasse, Klaus-Peter, CDU, 12.09.1999: 54,0 % der gültigen Stimmen

329 Plettenberg, Stadt

2004: Bei der Bürgermeisterwahl Stichwahl erforderlich zwischen:
Ising, Wolfgang, CDU, 35,3 % der gültigen Stimmen
Müller, Klaus, SPD, 49,5 % der gültigen Stimmen

1999: Als Bürgermeister/ -in gewählt:
Stahlschmidt, Walter, WGR/Einzelbw., 12.09.1999: 54,3 % der gültigen Stimmen

330 Schalksmühle

2004: Als Bürgermeister/ -in gewählt:
Köhler, Wilfried, WGR/Einzelbw., 58,6 % der gültigen Stimmen

1999: Als Bürgermeister/ -in gewählt:
Köhler, Wilfried, WGR/Einzelbw., 12.09.1999: 54,2 % der gültigen Stimmen

331 Werdohl, Stadt

2004: Bei der Bürgermeisterwahl Stichwahl erforderlich zwischen:
Seidel, Detlef, CDU, 39,3 % der gültigen Stimmen
Bora, Jörg, WGR/Einzelbw., 38,8 % der gültigen Stimmen

1999: Als Bürgermeister/ -in gewählt:
Wolf, Manfred, WGR/Einzelbw., 12.09.1999: 74,9 % der gültigen Stimmen

Olpe, Kreis

332 Attendorn, Stadt

2004: Als Bürgermeister/ -in gewählt:
Stumpf, Alfons, SPD, 70,5 % der gültigen Stimmen

1999: Als Bürgermeister/ -in gewählt:
Stumpf, Alfons, SPD, 12.09.1999: 69,6 % der gültigen Stimmen

333 Drolshagen, Stadt

2004: Als Bürgermeister/ -in gewählt:
Hilchenbach, Theodor, CDU, 74,6 % der gültigen Stimmen

1999: Als Bürgermeister/ -in gewählt:
Hilchenbach, Theodor, CDU, 12.09.1999: 72,7 % der gültigen Stimmen

334 Finnentrop

2004: Als Bürgermeister/ -in gewählt:
Heß, Dietmar, CDU, 69,2 % der gültigen Stimmen

1999: Als Bürgermeister/ -in gewählt:
Heß, Dietmar, CDU, 12.09.1999: 69,7 % der gültigen Stimmen

**Noch: 11. Ergebnisse der Bürgermeisterwahlen 2004 (vorläufiges Ergebnis)
mit Vergleichsergebnissen früherer Wahlen**

335 Kirchhundem

- 2004:** Bei der Bürgermeisterwahl Stichwahl erforderlich zwischen:
Grobbel, Michael, SPD, 31,4 % der gültigen Stimmen
Stamm, Gerhard, WGR/Einzelbw., 34,1 % der gültigen Stimmen
- 1999:** Als Bürgermeister/ -in gewählt:
Greiten, Elmar, CDU, 12.09.1999: 66,6 % der gültigen Stimmen

336 Lennestadt, Stadt

- 2004:** Als Bürgermeister/ -in gewählt:
Heimes, Alfons, CDU, 79,9 % der gültigen Stimmen
- 1999:** Als Bürgermeister/ -in gewählt:
Heimes, Alfons, CDU, 12.09.1999: 73,0 % der gültigen Stimmen

337 Olpe, Stadt

- 2004:** Als Bürgermeister/ -in gewählt:
Müller, Horst, CDU, 61,1 % der gültigen Stimmen
- 1999:** Als Bürgermeister/ -in gewählt:
Müller, Horst, CDU, 12.09.1999: 71,8 % der gültigen Stimmen

338 Wenden

- 2004:** Als Bürgermeister/ -in gewählt:
Brüser, Peter, WGR/Einzelbw., 67,9 % der gültigen Stimmen
- 1999:** Als Bürgermeister/ -in gewählt:
Brüser, Peter, CDU, 12.09.1999: 75,4 % der gültigen Stimmen

Siegen-Wittgenstein, Kreis

339 Bad Berleburg, Stadt

- 2004:** Als Bürgermeister/ -in gewählt:
Fuhrmann, Bernd, CDU, 51,4 % der gültigen Stimmen
- 1999:** Als Bürgermeister/ -in gewählt:
Braun, Hans-Werner, SPD, 12.09.1999: 49,4 % der gültigen Stimmen
26.09.1999: 52,7 % der gültigen Stimmen

340 Burbach

- 2004:** Es findet keine Bürgermeisterwahl statt.
- 2003:** Als Bürgermeister/ -in gewählt:
Ewers, Christoph, CDU, 15.06.2003: 59,8 % der gültigen Stimmen
- 1999:** Als Bürgermeister/ -in gewählt:
Droege, Hermann-Josef, CDU, 12.09.1999: 63,7 % der gültigen Stimmen

**Noch: 11. Ergebnisse der Bürgermeisterwahlen 2004 (vorläufiges Ergebnis)
mit Vergleichsergebnissen früherer Wahlen**

341 Erndtebrück

- 2004:** Bei der Bürgermeisterwahl Stichwahl erforderlich zwischen:
Linten, Heinz-Josef, CDU, 43,1 % der gültigen Stimmen
Völkel, Karl Ludwig, SPD, 43,8 % der gültigen Stimmen
- 1999:** Als Bürgermeister/ -in gewählt:
Linten, Heinz-Josef, CDU, 12.09.1999: 65,9 % der gültigen Stimmen

342 Freudenberg, Stadt

- 2004:** Als Bürgermeister/ -in gewählt:
Günther, Eckhard, CDU, 67,0 % der gültigen Stimmen
- 1999:** Als Bürgermeister/ -in gewählt:
Günther, Eckhard, CDU, 12.09.1999: 54,8 % der gültigen Stimmen

343 Hilchenbach, Stadt

- 2004:** Bei der Bürgermeisterwahl Stichwahl erforderlich zwischen:
Gehrmann, Renate, CDU, 24,3 % der gültigen Stimmen
Hasenstab, Hans-Peter, WGR/Einzelbw., 48,2 % der gültigen Stimmen
- 1999:** Als Bürgermeister/ -in gewählt:
Schlabach, Günter, SPD, 12.09.1999: 37,9 % der gültigen Stimmen
26.09.1999: 67,8 % der gültigen Stimmen

344 Kreuztal, Stadt

- 2004:** Als Bürgermeister/ -in gewählt:
Biermann, Rudolf, CDU, 66,9 % der gültigen Stimmen
- 1999:** Als Bürgermeister/ -in gewählt:
Biermann, Rudolf, CDU, 12.09.1999: 46,9 % der gültigen Stimmen
26.09.1999: 69,0 % der gültigen Stimmen

345 Bad Laasphe, Stadt

- 2004:** Als Bürgermeister/ -in gewählt:
Gravemeier, Robert, WGR/Einzelbw., 62,7 % der gültigen Stimmen
- 1999:** Als Bürgermeister/ -in gewählt:
Gravemeier, Robert, WGR/Einzelbw., 12.09.1999: 81,4 % der gültigen Stimmen

346 Netphen, Stadt

- 2004:** Bei der Bürgermeisterwahl Stichwahl erforderlich zwischen:
Gräbener, Klaus, CDU, 31,4 % der gültigen Stimmen
Bartsch, Rüdiger, WGR/Einzelbw., 38,3 % der gültigen Stimmen
- 1999:** Als Bürgermeister/ -in gewählt:
Bartsch, Rüdiger, CDU, 12.09.1999: 60,9 % der gültigen Stimmen

347 Neunkirchen

- 2004:** Als Bürgermeister/ -in gewählt:
Gillé, Manfred, WGR/Einzelbw., 78,4 % der gültigen Stimmen
- 1999:** Als Bürgermeister/ -in gewählt:
Gille, Manfred, WGR/Einzelbw., 12.09.1999: 75,8 % der gültigen Stimmen

**Noch: 11. Ergebnisse der Bürgermeisterwahlen 2004 (vorläufiges Ergebnis)
mit Vergleichsergebnissen früherer Wahlen**

348 Siegen, Stadt

2004: Bei der Bürgermeisterwahl Stichwahl erforderlich zwischen:
Stötzel, Ulf, CDU, 48,3 % der gültigen Stimmen
Rujanski, Detlef, SPD, 29,3 % der gültigen Stimmen

1999: Als Bürgermeister/ -in gewählt:
Stötzel, Ulf, CDU, 12.09.1999: 61,4 % der gültigen Stimmen

349 Wilnsdorf

2004: Als Bürgermeister/ -in gewählt:
Büdenbender, Werner, CDU, 66,6 % der gültigen Stimmen

1999: Als Bürgermeister/ -in gewählt:
Schmidt, Karl, CDU, 12.09.1999: 69,4 % der gültigen Stimmen

Soest, Kreis

350 Anröchte

2004: Als Bürgermeister/ -in gewählt:
Holtkötter, Heinrich, CDU, 68,8 % der gültigen Stimmen

1999: Als Bürgermeister/ -in gewählt:
Holtkötter, Heinrich, CDU, 12.09.1999: 68,1 % der gültigen Stimmen

351 Bad Sassendorf

2004: Als Bürgermeister/ -in gewählt:
Bahlmann, Antonius, CDU, 57,9 % der gültigen Stimmen

1999: Als Bürgermeister/ -in gewählt:
Bahlmann, Antonius, CDU, 12.09.1999: 50,8 % der gültigen Stimmen

352 Ense

2004: Als Bürgermeister/ -in gewählt:
Weber, Johannes, WGR/Einzelbw., 55,1 % der gültigen Stimmen

1999: Als Bürgermeister/ -in gewählt:
Weber, Johannes, WGR/Einzelbw., 12.09.1999: 52,3 % der gültigen Stimmen

353 Erwitte, Stadt

2004: Bei der Bürgermeisterwahl Stichwahl erforderlich zwischen:
Fahle, Wolfgang, CDU, 48,0 % der gültigen Stimmen
Marcus, Wolfgang, SPD, 26,2 % der gültigen Stimmen

1999: Als Bürgermeister/ -in gewählt:
Fahle, Wolfgang, CDU, 12.09.1999: 67,3 % der gültigen Stimmen

354 Geseke, Stadt

2004: Als Bürgermeister/ -in gewählt:
Holtgrewe, Franz, CDU, 57,3 % der gültigen Stimmen

1999: Als Bürgermeister/ -in gewählt:
Holtgrewe, Franz, CDU, 12.09.1999: 58,7 % der gültigen Stimmen

**Noch: 11. Ergebnisse der Bürgermeisterwahlen 2004 (vorläufiges Ergebnis)
mit Vergleichsergebnissen früherer Wahlen**

355 Lippetal

2004: Als Bürgermeister/ -in gewählt:
Susewind, Erhard, CDU, 74,7 % der gültigen Stimmen

1999: Als Bürgermeister/ -in gewählt:
Susewind, Erhard, CDU, 12.09.1999: 71,3 % der gültigen Stimmen

356 Lippstadt, Stadt

2004: Als Bürgermeister/ -in gewählt:
Schwade, Wolfgang, CDU, 62,8 % der gültigen Stimmen

1999: Als Bürgermeister/ -in gewählt:
Schwade, Wolfgang, CDU, 12.09.1999: 63,3 % der gültigen Stimmen

357 Möhnesee

2004: Bei der Bürgermeisterwahl Stichwahl erforderlich zwischen:
Aßhoff, Ferdinand, CDU, 48,8 % der gültigen Stimmen
Brune, Gerd, WGR/Einzelbw., 34,9 % der gültigen Stimmen

1999: Als Bürgermeister/ -in gewählt:
Brune, Gerd, WGR/Einzelbw., 12.09.1999: 29,6 % der gültigen Stimmen
26.09.1999: 52,9 % der gültigen Stimmen

358 Rüthen, Stadt

2004: Als Bürgermeister/ -in gewählt:
Schieren, Rudolf, WGR/Einzelbw., 60,0 % der gültigen Stimmen

1999: Als Bürgermeister/ -in gewählt:
Schieren, Rudolf, WGR/Einzelbw., 12.09.1999: 34,6 % der gültigen Stimmen
26.09.1999: 56,1 % der gültigen Stimmen

359 Soest, Stadt

2004: Bei der Bürgermeisterwahl Stichwahl erforderlich zwischen:
Ruthemeyer, Dr. Eckhard, CDU, 46,2 % der gültigen Stimmen
Rethage, Dr. Heinz, SPD, 37,5 % der gültigen Stimmen

1999: Als Bürgermeister/ -in gewählt:
Ruthemeyer, Dr. Eckhard, CDU, 12.09.1999: 52,9 % der gültigen Stimmen

360 Warstein, Stadt

2004: Bei der Bürgermeisterwahl Stichwahl erforderlich zwischen:
Wessel, Peter, CDU, 31,5 % der gültigen Stimmen
Gödde, Manfred, WGR/Einzelbw., 31,4 % der gültigen Stimmen

1999: Als Bürgermeister/ -in gewählt:
Juraschka, Georg, SPD, 12.09.1999: 33,4 % der gültigen Stimmen
26.09.1999: 61,7 % der gültigen Stimmen

361 Welver

2004: Bei der Bürgermeisterwahl Stichwahl erforderlich zwischen:
Hörster, Wolfgang, CDU, 46,2 % der gültigen Stimmen
Schiüter, Heinz-Günter, SPD, 36,2 % der gültigen Stimmen

1999: Als Bürgermeister/ -in gewählt:
Luck, Hans-Peter, WGR/Einzelbw., 12.09.1999: 31,5 % der gültigen Stimmen
26.09.1999: 58,8 % der gültigen Stimmen

**Noch: 11. Ergebnisse der Bürgermeisterwahlen 2004 (vorläufiges Ergebnis)
mit Vergleichsergebnissen früherer Wahlen**

362 Werl, Stadt

- 2004:** Als Bürgermeister/ -in gewählt:
Grossmann, Michael, CDU, 70,7 % der gültigen Stimmen
- 1999:** Als Bürgermeister/ -in gewählt:
Grossmann, Michael Otto, CDU, 12.09.1999: 52,3 % der gültigen Stimmen

363 Wickede (Ruhr)

- 2004:** Bei der Bürgermeisterwahl Stichwahl erforderlich zwischen:
Arndt, Hermann, CDU, 50,0 % der gültigen Stimmen
Martens, Jakob, WGR/Einzelbw., 25,4 % der gültigen Stimmen
- 1999:** Als Bürgermeister/ -in gewählt:
Martens, Jakob, WGR/Einzelbw., 12.09.1999: 53,1 % der gültigen Stimmen

Unna, Kreis

364 Bergkamen, Stadt

- 2004:** Als Bürgermeister/ -in gewählt:
Schäfer, Roland, SPD, 57,2 % der gültigen Stimmen
- 1999:** Als Bürgermeister/ -in gewählt:
Schäfer, Roland, SPD, 12.09.1999: 46,5 % der gültigen Stimmen
26.09.1999: 52,4 % der gültigen Stimmen

365 Bönen

- 2004:** Als Bürgermeister/ -in gewählt:
Eßkuchen, Rainer, SPD, 65,0 % der gültigen Stimmen
- 1999:** Als Bürgermeister/ -in gewählt:
Eßkuchen, Rainer, SPD, 12.09.1999: 49,6 % der gültigen Stimmen
26.09.1999: 60,9 % der gültigen Stimmen

366 Fröndenberg/Ruhr, Stadt

- 2004:** Bei der Bürgermeisterwahl Stichwahl erforderlich zwischen:
Sodenkamp, Dirk, CDU, 41,7 % der gültigen Stimmen
Krause, Egon, SPD, 39,0 % der gültigen Stimmen
- 1999:** Als Bürgermeister/ -in gewählt:
Krause, Egon, SPD, 12.09.1999: 48,5 % der gültigen Stimmen
26.09.1999: 54,2 % der gültigen Stimmen

367 Holzwickede

- 2004:** Als Bürgermeister/ -in gewählt:
Rother, Jenz, SPD, 59,5 % der gültigen Stimmen
- 1999:** Als Bürgermeister/ -in gewählt:
Rother, Jenz, SPD, 12.09.1999: 45,1 % der gültigen Stimmen
26.09.1999: 66,5 % der gültigen Stimmen

368 Kamen, Stadt

- 2004:** Es findet keine Bürgermeisterwahl statt.
- 2003:** Als Bürgermeister/ -in gewählt:
Hupe, Hermann, SPD, 13.07.2003: 55,1 % der gültigen Stimmen
- 1999:** Als Bürgermeister/ -in gewählt:
Erdtmann, Manfred, SPD, 12.09.1999: 51,7 % der gültigen Stimmen

**Noch: 11. Ergebnisse der Bürgermeisterwahlen 2004 (vorläufiges Ergebnis)
mit Vergleichsergebnissen früherer Wahlen**

369 Lünen, Stadt

- 2004:** Bei der Bürgermeisterwahl Stichwahl erforderlich zwischen:
Droege-Middel, Annette-Maria, CDU, 27,1 % der gültigen Stimmen
Stodollik, Hans Wilhelm, WGR/Einzelbw., 46,7 % der gültigen Stimmen
- 1999:** Als Bürgermeister/ -in gewählt:
Stodollick, Hans Wilhelm, WGR/Einzelbw., 12.09.1999: 39,7 % der gültigen Stimmen
26.09.1999: 75,3 % der gültigen Stimmen

370 Schwerte, Stadt

- 2004:** Als Bürgermeister/ -in gewählt:
Böckelühr, Heinrich, CDU, 51,4 % der gültigen Stimmen
- 1999:** Als Bürgermeister/ -in gewählt:
Böckelühr, Heinrich, CDU, 12.09.1999: 47,2 % der gültigen Stimmen
26.09.1999: 55,0 % der gültigen Stimmen

371 Selm, Stadt

- 2004:** Bei der Bürgermeisterwahl Stichwahl erforderlich zwischen:
Hußmann, Jörg, CDU, 37,9 % der gültigen Stimmen
Berten, Margot, SPD, 27,4 % der gültigen Stimmen
- 1999:** Als Bürgermeister/ -in gewählt:
Coenen, Marie-Lis, CDU, 12.09.1999: 48,9 % der gültigen Stimmen
26.09.1999: 52,7 % der gültigen Stimmen

372 Unna, Stadt

- 2004:** Bei der Bürgermeisterwahl Stichwahl erforderlich zwischen:
Weidner, Volker Wilhelm, CDU, 37,5 % der gültigen Stimmen
Kolter, Werner, SPD, 42,0 % der gültigen Stimmen
- 1999:** Als Bürgermeister/ -in gewählt:
Weidner, Volker Wilhelm, CDU, 12.09.1999: 45,6 % der gültigen Stimmen
26.09.1999: 51,2 % der gültigen Stimmen

373 Werne, Stadt

- 2004:** Bei der Bürgermeisterwahl Stichwahl erforderlich zwischen:
Budnik, Franz, CDU, 42,7 % der gültigen Stimmen
Tappe, Rainer, SPD, 31,7 % der gültigen Stimmen
- 1999:** Als Bürgermeister/ -in gewählt:
Wichmann, Meinhard, CDU, 12.09.1999: 69,9 % der gültigen Stimmen

12. Ergebnisse der Oberbürgermeisterwahl am 26. September 2004 im Vergleich zu 1999
Anzahl der gewählten Oberbürgermeister/-innen in 6 von 23 kreisfreien Städten
(2004: vorläufiges Ergebnis)

Partei / Wählergruppe / Einzelbewerber	2004	1999
CDU	3	3
SPD	3	3
Zusammen	6	6

In 15 kreisfreien Städten ist eine Stichwahl erforderlich.

In 2 kreisfreien Städten fand am 26. September 2004 wegen zwischenzeitlich erneuter Wahl keine Oberbürgermeisterwahl statt.

**13. Ergebnisse der Landratswahl am 26. September 2004 im Vergleich zu 1999
Anzahl der gewählten Landrätinnen und Landräte in 23 von 31 Kreisen
(2004: vorläufiges Ergebnis)**

Partei / Wählergruppe / Einzelbewerber	2004	1999
CDU	23	22
Wählergruppe/Einzelbew.	-	1
Zusammen	23	23

Wechsel der Stimmenmerheit:

von der Wählergr./Einzelbew. zur CDU

in 1 Kreis

In 5 Kreisen ist eine Stichwahl erforderlich.

In 3 Kreisen fand am 26. September 2004 wegen zwischenzeitlich erneuter Wahl keine Landratswahl statt.

14. Ergebnisse der Bürgermeisterwahl am 26. September 2004 im Vergleich zu 1999
Anzahl der gewählten Bürgermeister/-innen in 257 von 373 kreisangehörigen Gemeinden
(2004: vorläufiges Ergebnis)

Partei / Wählergruppe / Einzelbewerber	2004	1999
CDU	172	173
SPD	41	45
GRÜNE	1	2
FDP	-	1
Wählergruppe/Einzelbew.	43	36
Zusammen	257	257

Wechsel der Stimmenmehrheit:

von der CDU zur SPD	in 4 Gemeinden
von der CDU zur Wählergr./Einzelbew.	in 10 Gemeinden
von der SPD zur CDU	in 6 Gemeinden
von der SPD zur Wählergr./Einzelbew.	in 2 Gemeinden
von der GRÜNE zur Wählergr./Einzelbew.	in 1 Gemeinde
von der FDP zur Wählergr./Einzelbew.	in 1 Gemeinde
von der Wählergr./Einzelbew. zur CDU	in 7 Gemeinden

In 102 kreisangehörigen Gemeinden ist eine Stichwahl erforderlich.

In 14 kreisangehörigen Gemeinden fand am 26. September 2004 wegen zwischenzeitlich erneuter Wahl keine Bürgermeisterwahl statt.

Grafiken zu den Kommunalwahlen 2004





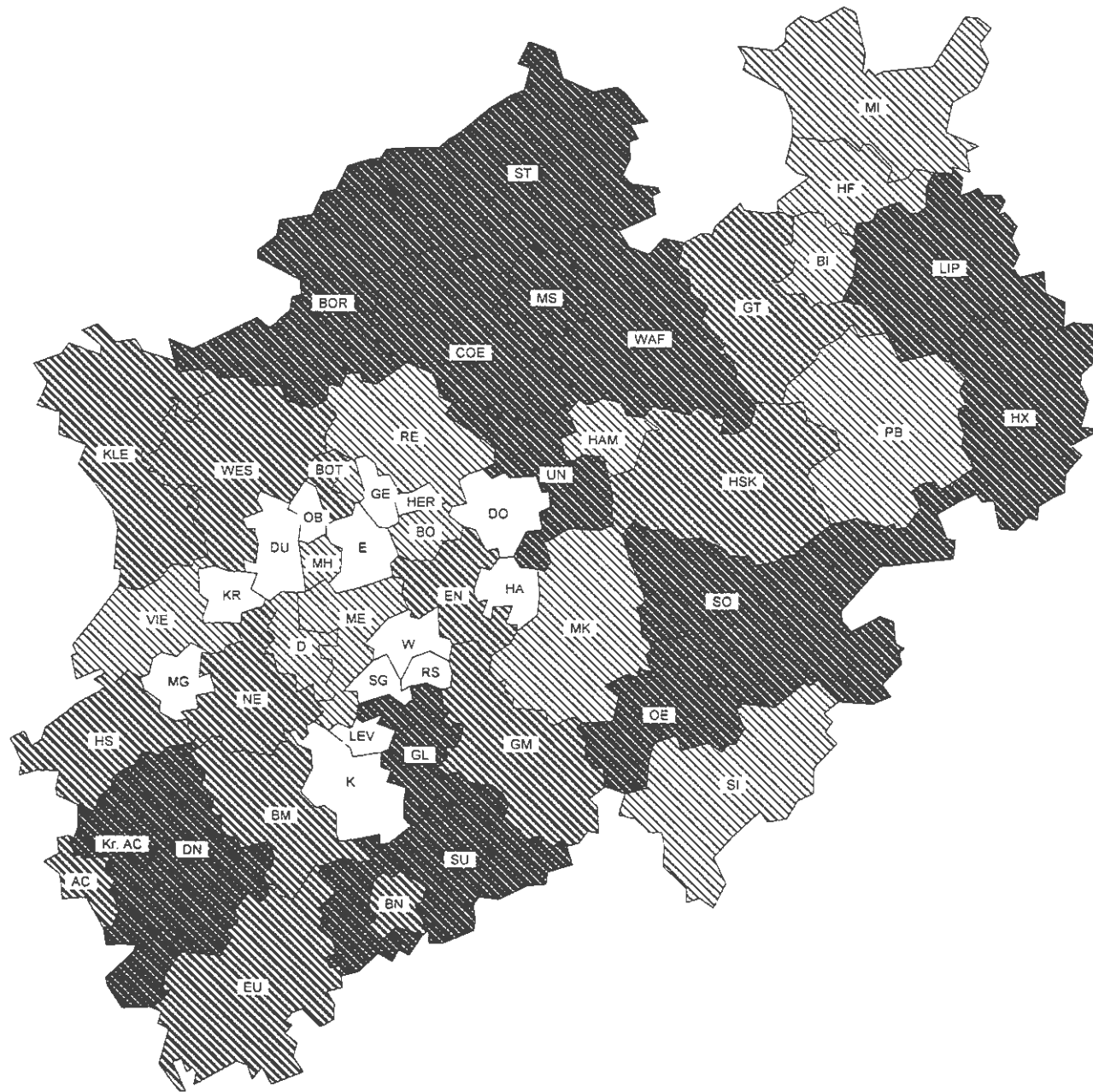

Kommunalwahlen 2004 in Nordrhein-Westfalen

- Wahl zu den Vertretungen
der kreisfreien Städte und Kreise -



Wahlbeteiligung

-  unter 50,4%
-  50,4% bis unter 55,7%
-  55,7% bis unter 57,8%
-  57,8% und mehr<

Kommunalwahlen 2004 in Nordrhein-Westfalen

- Wahl zu den Vertretungen
der kreisfreien Städte und Kreise -

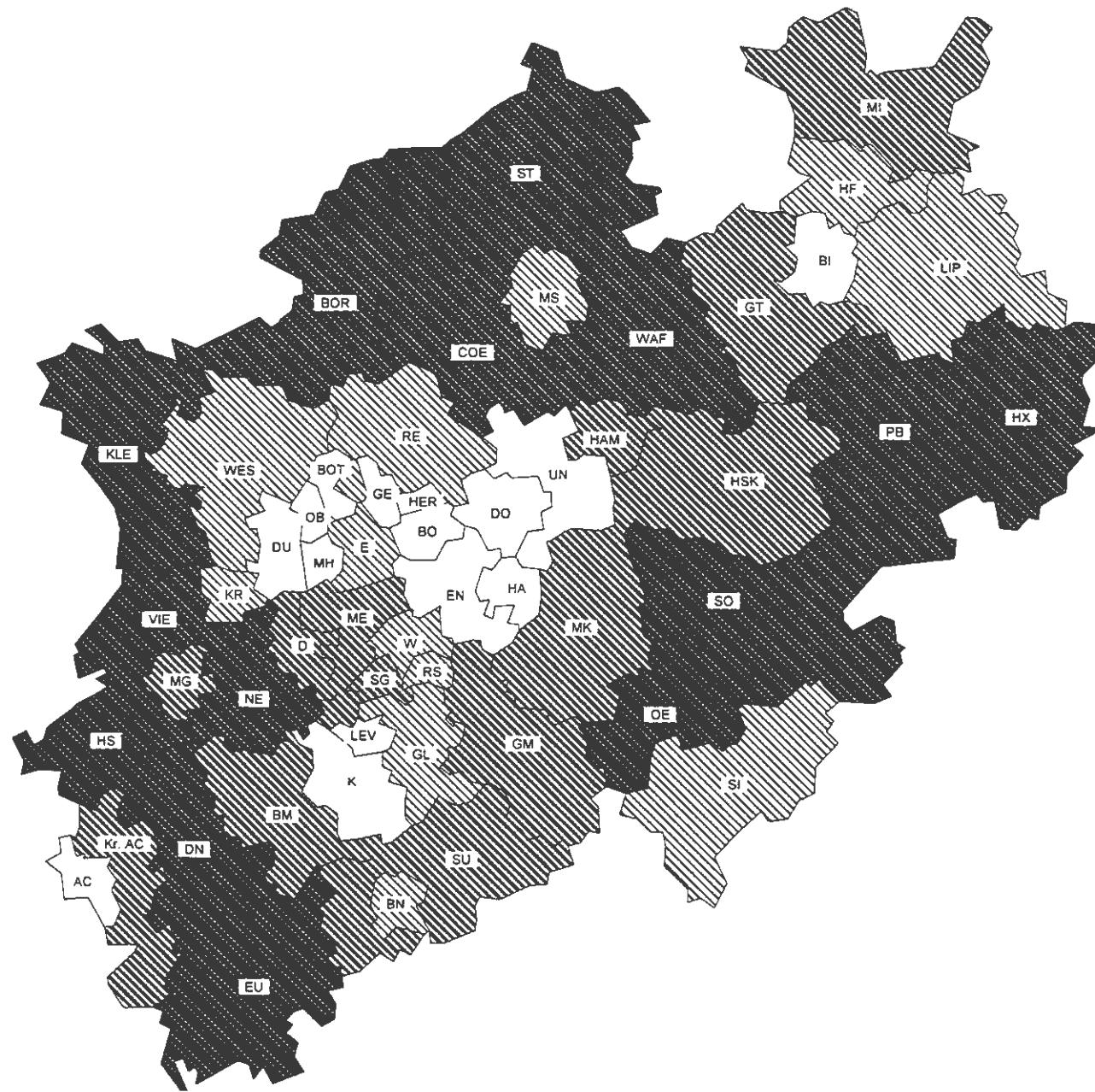

Stimmenanteil der CDU in den
Kreisfreien Städten und Kreisen

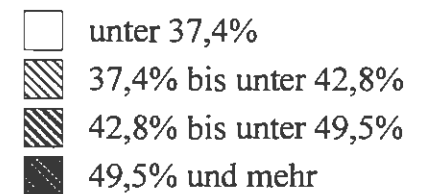

Kommunalwahlen 2004 in Nordrhein-Westfalen

- Wahl zu den Vertretungen
der kreisfreien Städte und Kreise -

Stimmenanteil der SPD in den
Kreisfreien Städten und Kreisen

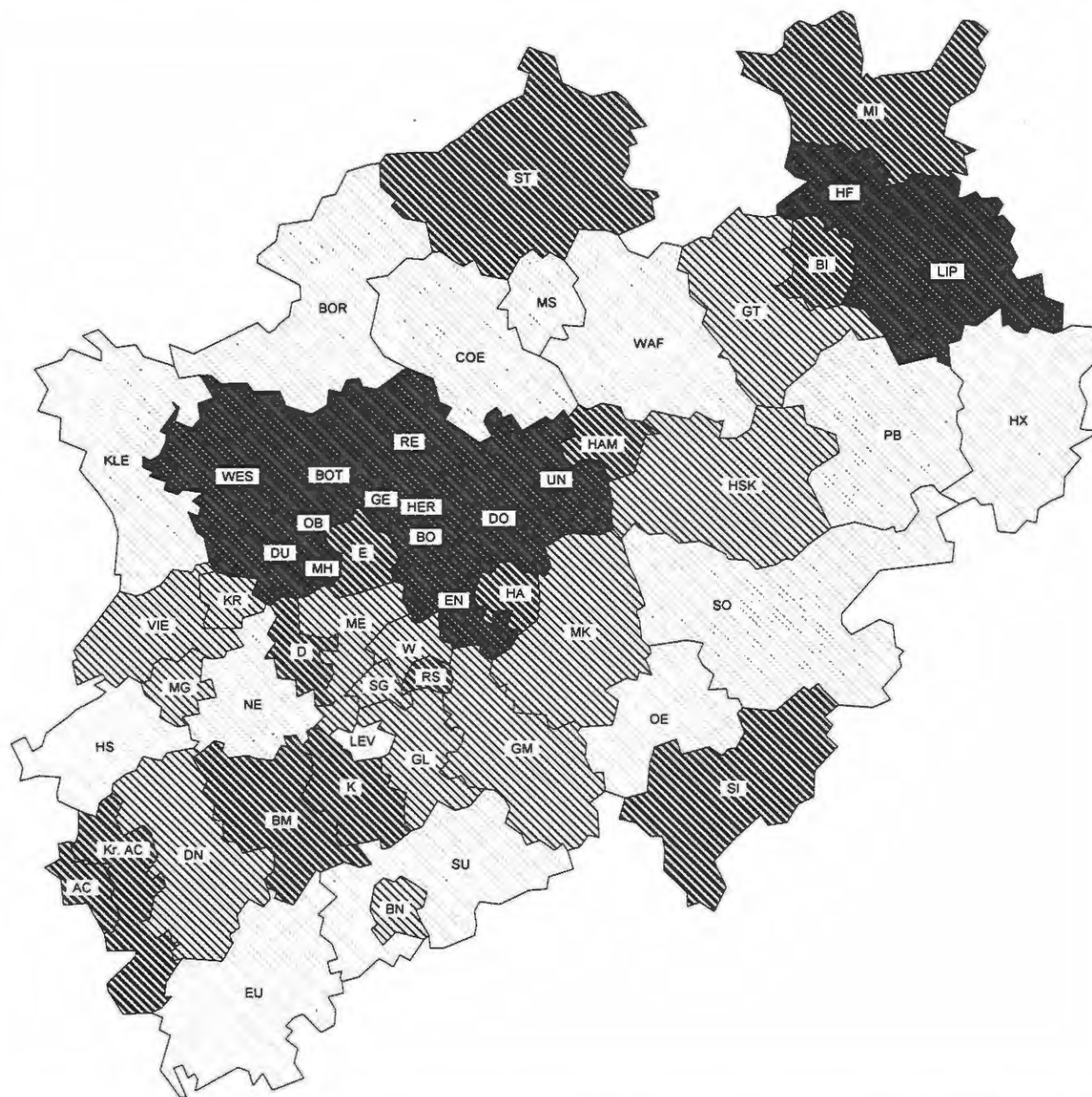
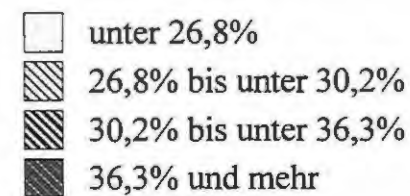

Kommunalwahlen 2004 in Nordrhein-Westfalen

- Wahl zu den Vertretungen
der kreisfreien Städte und Kreise -

Stimmenanteil der FDP in den
Kreisfreien Städten und Kreisen

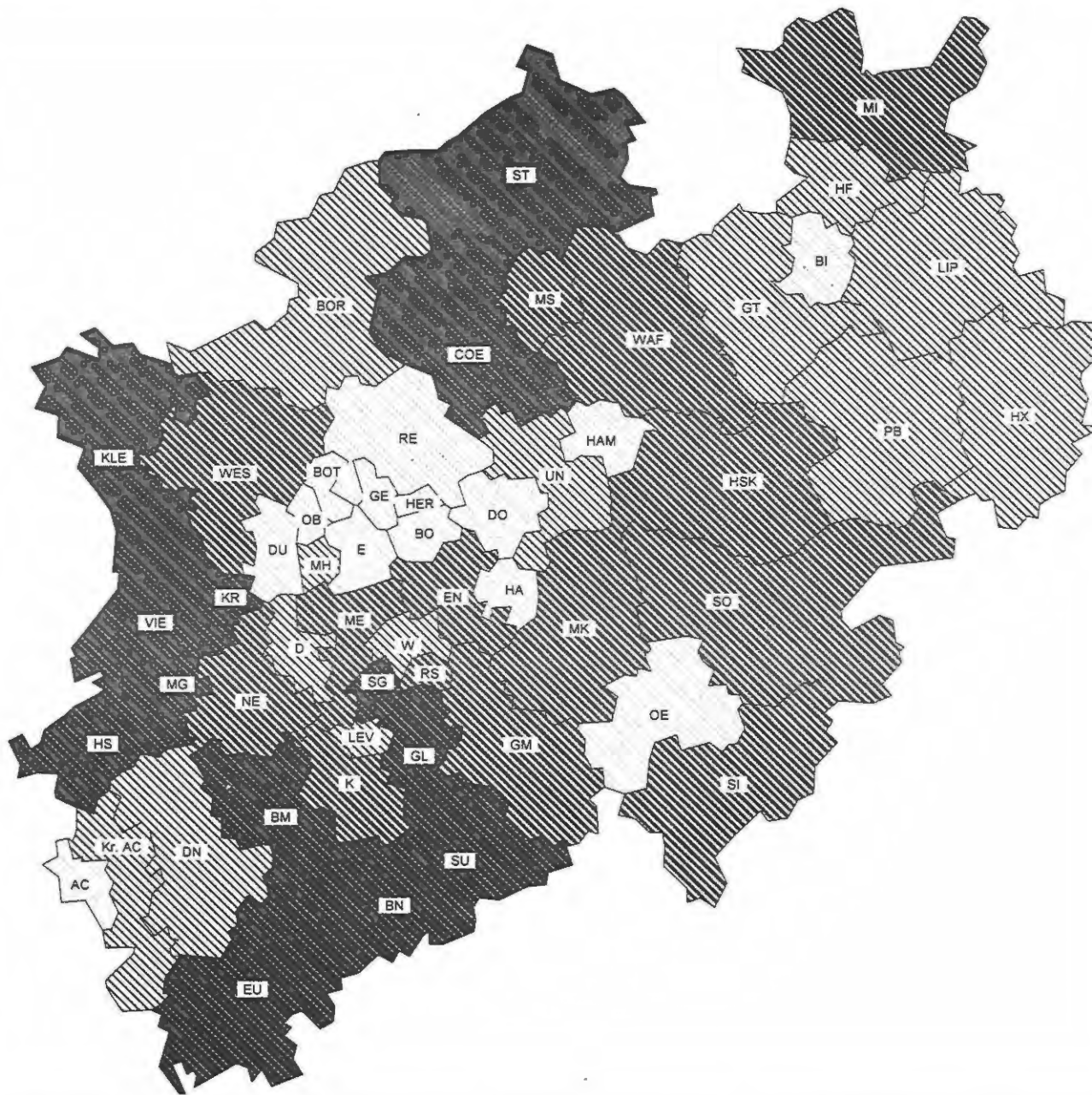
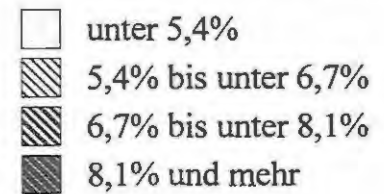

Kommunalwahlen 2004 in Nordrhein-Westfalen

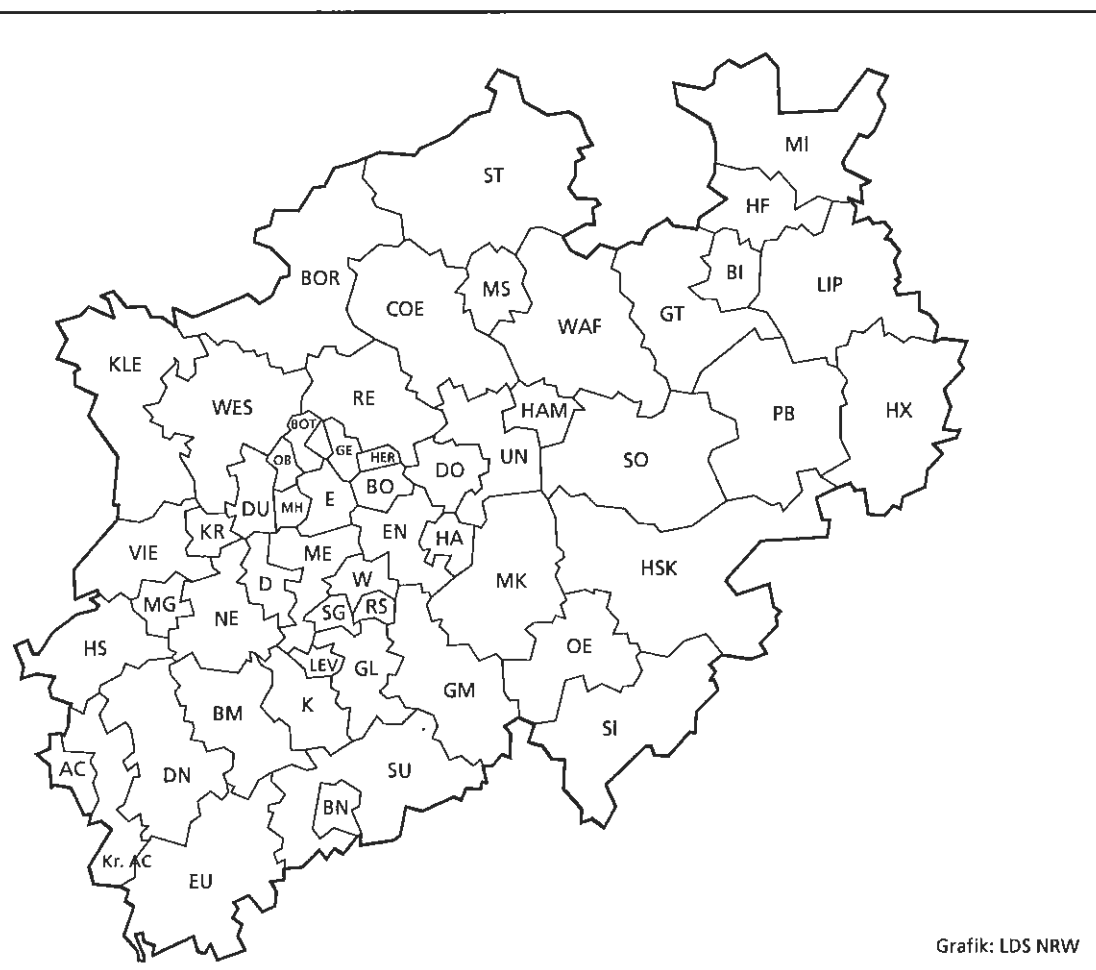

Grafik: LDS NRW

Abkürzungen

Regierungsbezirk Düsseldorf

D	Kreisfreie Stadt Düsseldorf
DU	Kreisfreie Stadt Duisburg
E	Kreisfreie Stadt Essen
KR	Kreisfreie Stadt Krefeld
MG	Kreisfreie Stadt Mönchengladbach
MH	Kreisfreie Stadt Mülheim an der Ruhr
OB	Kreisfreie Stadt Oberhausen
RS	Kreisfreie Stadt Remscheid
SG	Kreisfreie Stadt Solingen
W	Kreisfreie Stadt Wuppertal
KLE	Kreis Kleve
ME	Kreis Mettmann
NE	Rhein-Kreis Neuss
VIE	Kreis Viersen
WES	Kreis Wesel

Regierungsbezirk Köln

AC	Kreisfreie Stadt Aachen
BN	Kreisfreie Stadt Bonn
K	Kreisfreie Stadt Köln
LEV	Kreisfreie Stadt Leverkusen
Kr. AC	Kreis Aachen
DN	Kreis Düren
BM	Rhein-Erft-Kreis
EU	Kreis Euskirchen
HS	Kreis Heinsberg
GM	Oberbergischer Kreis
GL	Rheinisch-Bergischer Kreis
SU	Rhein-Sieg-Kreis

Regierungsbezirk Münster

BOT	Kreisfreie Stadt Bottrop
GE	Kreisfreie Stadt Gelsenkirchen
MS	Kreisfreie Stadt Münster
BOR	Kreis Borken
COE	Kreis Coesfeld
RE	Kreis Recklinghausen
ST	Kreis Steinfurt
WAF	Kreis Warendorf

Regierungsbezirk Detmold

BI	Kreisfreie Stadt Bielefeld
GT	Kreis Gütersloh
HF	Kreis Herford
HX	Kreis Höxter
LIP	Kreis Lippe
MI	Kreis Minden-Lübbecke
PB	Kreis Paderborn

Regierungsbezirk Arnsberg

BO	Kreisfreie Stadt Bochum
DO	Kreisfreie Stadt Dortmund
HA	Kreisfreie Stadt Hagen
HAM	Kreisfreie Stadt Hamm
HER	Kreisfreie Stadt Herne
EN	Ennepe-Ruhr-Kreis
HSK	Hochsauerlandkreis
MK	Märkischer Kreis
OE	Kreis Olpe
SI	Kreis Siegen-Wittgenstein
SO	Kreis Soest
UN	Kreis Unna



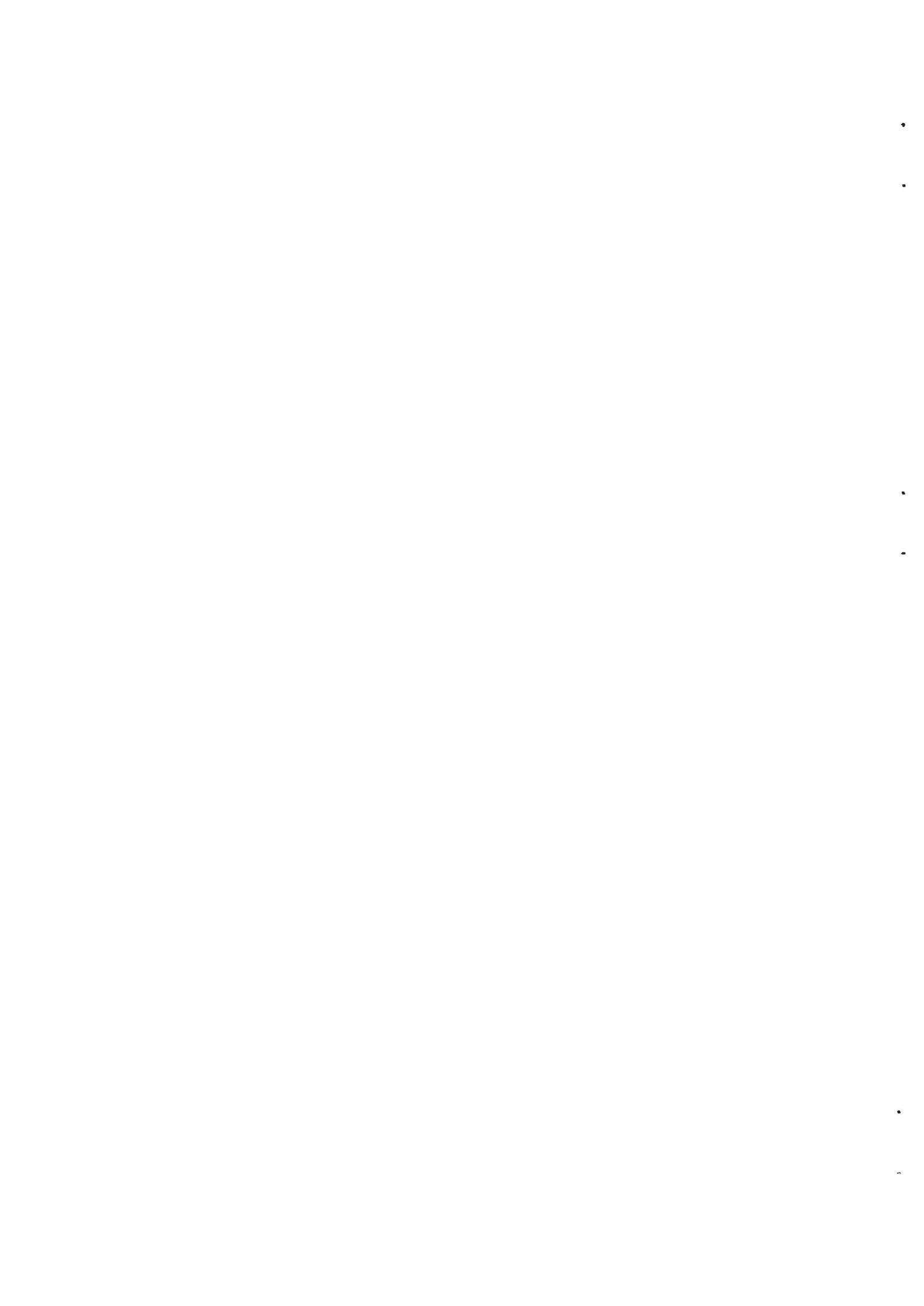



Innenministerium
des Landes
Nordrhein-Westfalen

Haroldstr. 5
40213 Düsseldorf

Kommunalwahlen 2004

Heft 2.1

Vorläufige Ergebnisse
der Wahlen am 26. September 2004
in Nordrhein-Westfalen

Nachtrag

9. Sitzverteilung in den Vertretungen der kreisfreien Städte und kreisangehörigen Gemeinden
1999 und 2004 (2004: vorläufiges Ergebnis)

Kreisfreie Städte und kreisangehörige Gemeinden insgesamt

Verwaltungsbezirk Partei	1999 Insgesamt	2004 Insgesamt
Insgesamt	14.632	14.719
davon		
CDU	7.493	6.771
SPD	4.632	4.334
GRÜNE	794	1.093
FDP	647	1.006
PDS	28	45
REP	15	22
ödp	7	10
DVU	3	4
NPD	1	8
DKP	4	7
ZENTRUM	4	4
GRAUE	1	2
STATT Partei	2	3
Deutschland	1	1
HP	-	-
UAP	-	-
LD	-	-
AMP	-	1
DSP	-	1
FAMILIE	-	-
FAKT	-	-
Die Tierschutzpartei	-	-
ÖkoLi	-	-
Offensive D	-	4
PBC	-	1
PETO	-	7
PBP	-	6
Wählergr./Einzelbew.	-	1.389
Sonstige	1.000	-

10. Sitzverteilung in den Vertretungen der kreisangehörigen Gemeinden 1999 und 2004
(2004: vorläufiges Ergebnis)

Kreisangehörige Gemeinden insgesamt

Verwaltungsbezirk Partei	1999 Insgesamt	2004 Insgesamt
Insgesamt	13.122	13.149
davon		
CDU	6.794	6.177
SPD	4.088	3.796
GRÜNE	671	917
FDP	590	916
PDS	6	11
REP	5	6
ödp	2	5
DVU	1	1
NPD	1	6
DKP	1	2
ZENTRUM	4	4
STATT Partei	2	3
Deutschland	1	1
UAP	-	-
FAKT	-	-
Die Tierschutzpartei	-	-
Offensive D	-	3
PBC	-	1
PETO	-	7
PBP	-	3
Wählergr./Einzelbew.	-	1.290
Sonstige	956	-

10. Sitzverteilung in den Vertretungen der kreisangehörigen Gemeinden 1999 und 2004
(2004: vorläufiges Ergebnis)

Verwaltungsbezirk	1999	2004	Verwaltungsbezirk	1999	2004	Verwaltungsbezirk	1999	2004
Partei			Partei			Partei		

Euskirchen, Kreis

	Kall	
Insgesamt	32	32
CDU	17	15
SPD	9	7
GRÜNE	1	3
FDP	4	7
Sonstige	1	-

Greven, Stadt

Insgesamt	40	48
CDU	19	20
SPD	11	11
GRÜNE	5	5
FDP	3	4
Wählergruppe 1	-	8
Sonstige	2	-

Halle (Westf.), Stadt

Insgesamt	38	38
CDU	19	14
SPD	12	11
GRÜNE	3	3
FDP	2	2
Wählergruppe 1	-	8
Sonstige	2	-

Recklinghausen, Kreis

	Gladbeck, Stadt	
Insgesamt	50	44
CDU	23	16
SPD	20	18
GRÜNE	2	3
FDP	1	1
DKP	1	2
Wählergruppe 1	-	4
Sonstige	3	-

Ladbergen

Insgesamt	22	22
CDU	8	8
SPD	8	6
GRÜNE	2	3
FDP	4	5

Harsewinkel, Stadt

Insgesamt	32	32
CDU	15	15
SPD	7	7
GRÜNE	2	2
FDP	1	1
Wählergruppe 1	-	7
Sonstige	7	-

Gütersloh, Kreis

Borgholzhausen, Stadt

Insgesamt	28	28
CDU	13	11
SPD	9	10
GRÜNE	2	2
FDP	1	1
Wählergruppe 1	-	4
Sonstige	3	-

Herzebrock-Clarholz

Insgesamt	34	34
CDU	20	18
SPD	6	6
FDP	-	2
Wählergruppe 1	-	8
Sonstige	8	-

Steinfurt, Kreis

	Emsdetten, Stadt	
Insgesamt	44	38
CDU	27	20
SPD	12	10
GRÜNE	3	4
FDP	2	2
Wählergruppe 1	-	2

Gütersloh, Stadt

Insgesamt	50	44
CDU	22	18
SPD	18	14
GRÜNE	3	4
FDP	2	2
Wählergruppe 1	-	6
Sonstige	5	-

Langenberg

Insgesamt	26	26
CDU	15	12
SPD	5	5
GRÜNE	1	1
FDP	-	1
Wählergruppe 1	-	7
Sonstige	5	-

10. Sitzverteilung in den Vertretungen der kreisangehörigen Gemeinden 1999 und 2004
(2004: vorläufiges Ergebnis)

Verwaltungsbezirk	1999	2004	Verwaltungsbezirk	1999	2004
Partei			Partei		

Rheda-Wiedenbrück, Stadt

Insgesamt	44	38
CDU	24	20
SPD	12	8
GRÜNE	3	4
FDP	3	4
Wählergruppe 1	-	2
Sonstige	2	-

Verl

Insgesamt	38	38
CDU	26	23
SPD	9	9
FDP	-	2
ödp	-	1
Wählergruppe 1	-	3
Sonstige	3	-

Rietberg, Stadt

Insgesamt	38	38
CDU	22	21
SPD	5	4
GRÜNE	1	2
FDP	1	1
Wählergruppe 1	-	10
Sonstige	9	-

Versmold, Stadt

Insgesamt	34	34
CDU	18	14
SPD	10	12
GRÜNE	2	2
FDP	1	3
Wählergruppe 1	-	3
Sonstige	3	-

Schloß Holte-Stukenbrock, Stadt

Insgesamt	32	32
CDU	20	18
SPD	7	6
GRÜNE	1	2
FDP	1	2
Offensive D	-	1
Wählergruppe 1	-	3
Sonstige	3	-

Werther (Westf.), Stadt

Insgesamt	28	28
CDU	11	10
SPD	9	11
GRÜNE	4	4
FDP	1	-
Wählergruppe 1	-	3
Sonstige	3	-

Siegen-Wittgenstein, Kreis

Steinhagen

Insgesamt	34	34
CDU	15	12
SPD	12	11
GRÜNE	2	2
FDP	2	2
Wählergruppe 1	-	7
Sonstige	3	-

Hilchenbach, Stadt

Insgesamt	38	38
CDU	10	8
SPD	13	10
GRÜNE	3	5
FDP	3	4
Wählergruppe 1	-	11
Sonstige	9	-

11. Ergebnisse der Bürgermeisterwahlen 2004 (vorläufiges Ergebnis) mit Vergleichsergebnissen früherer Wahlen

Gütersloh, Kreis

1 Borgholzhausen, Stadt

2004: Als Bürgermeister/ -in gewählt:
Keller, Klemens, WGR/Einzelbw., 74,7 % der gültigen Stimmen

1999: Als Bürgermeister/ -in gewählt:
Keller, Klemens, WGR/Einzelbw., 12.09.1999: 50,0 % der gültigen Stimmen
26.09.1999: 60,6 % der gültigen Stimmen

2 Gütersloh, Stadt

2004: Als Bürgermeister/ -in gewählt:
Unger, Maria, SPD, 51,1 % der gültigen Stimmen

1999: Als Bürgermeister/ -in gewählt:
Unger, Maria, SPD, 12.09.1999: 54,9 % der gültigen Stimmen

3 Halle (Westf.), Stadt

2004: Es findet keine Bürgermeisterwahl statt.

2002: Als Bürgermeister/ -in gewählt:
Rodenbrock-Wesselmann, A.-E., SPD, 09.06.2002: 51,8 % der gültigen Stimmen

1999: Als Bürgermeister/ -in gewählt:
Wolff, Jürgen, CDU, 12.09.1999: 56,1 % der gültigen Stimmen

4 Harsewinkel, Stadt

2004: Bei der Bürgermeisterwahl Stichwahl erforderlich zwischen:
Schwabe, Wolfgang, CDU, 41,6 % der gültigen Stimmen
Amsbeck-Dopheide, Sabine, SPD, 34,9 % der gültigen Stimmen

1999: Als Bürgermeister/ -in gewählt:
Haase, Reinhard, WGR/Einzelbw., 12.09.1999: 39,4 % der gültigen Stimmen
26.09.1999: 63,7 % der gültigen Stimmen

5 Herzebrock-Clarholz

2004: Als Bürgermeister/ -in gewählt:
Lohmann, Jürgen, CDU, 72,7 % der gültigen Stimmen

1999: Als Bürgermeister/ -in gewählt:
Lohmann, Jürgen, CDU, 12.09.1999: 58,4 % der gültigen Stimmen

6 Langenberg

2004: Bei der Bürgermeisterwahl Stichwahl erforderlich zwischen:
Fortenbacher, Rolf, CDU, 32,2 % der gültigen Stimmen
Mittag, Susanne, WGR/Einzelbw., 31,5 % der gültigen Stimmen

1999: Als Bürgermeister/ -in gewählt:
Schütze, Dr. Annegreth, WGR/Einzelbw., 12.09.1999: 26,7 % der gültigen Stimmen
26.09.1999: 52,5 % der gültigen Stimmen

**Noch: 11. Ergebnisse der Bürgermeisterwahlen 2004 (vorläufiges Ergebnis)
mit Vergleichsergebnissen früherer Wahlen**

7 Rheda-Wiedenbrück, Stadt

2004: Als Bürgermeister/ -in gewählt:

Jostkleigrewe, Bernard, CDU, 65,5 % der gültigen Stimmen

1999: Als Bürgermeister/ -in gewählt:

Jostkleigrewe, Bernhard, CDU, 12.09.1999: 60,9 % der gültigen Stimmen

8 Rietberg, Stadt

2004: Als Bürgermeister/ -in gewählt:

Kuper, André, CDU, 77,5 % der gültigen Stimmen

1999: Als Bürgermeister/ -in gewählt:

Kuper, André, CDU, 12.09.1999: 82,9 % der gültigen Stimmen

9 Schloß Holte-Stukenbrock, Stadt

2004: Als Bürgermeister/ -in gewählt:

Erichlandwehr, Hubert, CDU, 73,5 % der gültigen Stimmen

1999: Als Bürgermeister/ -in gewählt:

Erichlandwehr, Hubert, CDU, 12.09.1999: 65,9 % der gültigen Stimmen

10 Steinhagen

2004: Als Bürgermeister/ -in gewählt:

Besser, Klaus, SPD, 65,3 % der gültigen Stimmen

1999: Als Bürgermeister/ -in gewählt:

Besser, Klaus, SPD, 12.09.1999: 59,4 % der gültigen Stimmen

11 Verl

2004: Als Bürgermeister/ -in gewählt:

Hermreck, Paul, CDU, 58,4 % der gültigen Stimmen

1999: Als Bürgermeister/ -in gewählt:

Hörsting, Klaus, CDU, 12.09.1999: 76,7 % der gültigen Stimmen

12 Versmold, Stadt

2004: Als Bürgermeister/ -in gewählt:

Klute, Thorsten, SPD, 57,7 % der gültigen Stimmen

1999: Als Bürgermeister/ -in gewählt:

Holtkamp, Fritz, CDU, 12.09.1999: 58,4 % der gültigen Stimmen

13 Werther (Westf.), Stadt

2004: Als Bürgermeister/ -in gewählt:

Weike, Marion, SPD, 68,0 % der gültigen Stimmen

1999: Als Bürgermeister/ -in gewählt:

Weike, Marion, SPD, 12.09.1999: 43,9 % der gültigen Stimmen
26.09.1999: 64,0 % der gültigen Stimmen

14. Ergebnisse der Bürgermeisterwahl am 26. September 2004 im Vergleich zu 1999
Anzahl der gewählten Bürgermeister/-innen in 267 von 373 kreisangehörigen Gemeinden
(2004: vorläufiges Ergebnis)

Partei / Wählergruppe / Einzelbewerber	2004	1999
CDU	177	179
SPD	45	48
GRÜNE	1	2
FDP	-	1
Wählergruppe/Einzelbew.	44	37
Zusammen	267	267

Wechsel der Stimmenmehrheit:

von der CDU zur SPD	in 5 Gemeinden
von der CDU zur Wählergr./Einzelbew.	in 10 Gemeinden
von der SPD zur CDU	in 6 Gemeinden
von der SPD zur Wählergr./Einzelbew.	in 2 Gemeinden
von der GRÜNE zur Wählergr./Einzelbew.	in 1 Gemeinde
von der FDP zur Wählergr./Einzelbew.	in 1 Gemeinde
von der Wählergr./Einzelbew. zur CDU	in 7 Gemeinden

In 92 kreisangehörigen Gemeinden ist eine Stichwahl erforderlich.

In 14 kreisangehörigen Gemeinden fand am 26. September 2004 wegen zwischenzeitlich erneuter Wahl keine Bürgermeisterwahl statt.

